大漢公報

TAI HON KONG BO LTD.

THE CHINESE TIMES

PUBLISHED DAILY EXCEPT SUNDAY, AT

443-445 CARRALL STREET VANCOUVER, B. C.

ENTERED AT THE POST OFFICE AT VANCOUVER, B. C., AS SECOND CLASS MATTER

Phone Seymour 7092 (TUESDAY. MARCH 2nd. 1920) P. O Box 260

VOLUME 13 No. 92 （新聞紙第十三卷第九二號） $8.00 PER YEAR

本報信箱二百六十號 （星期二）弍九〇七磨詩線喊

中華民國九年三月初二日

夏歷歲次庚申正月十三日

本報宣言

本報爲加屬致公堂之總機關。前爲同胞除專制之束縛。今爲民國謀共和之幸福。此後對于箇人社會政府各大小團体。凡其一言一行。確有擁護共和者。則贊助之。確有近于專制者。則討鋤之。至于商榷方面。首重培植新道德。若無新道德之根本。雖日日言改良舊道德。亦無濟于事。故本報同人等勉力兼爲之。務守言論界之强權也。

▲◎▼閱報諸君須知

本報爲加屬洪門之總機關。創設已歷年所。其宗旨純正。立論持平。消息靈通。向爲閱報諸君所推許。近日報務愈形發達。皆賴閱報諸君之栽培。惟邇來紙價驟漲。工價高昂。報費仍照向例。實難週轉。故擬將報費畧增。本埠派到每月收報費銀六毛。若派不到貼郵票即日寄上。每年英金九元六。英屬各埠、及美國、檀香山、小呂宋、墨西哥等處。每年收英金八元。半年四元二毛。三個月二元四毛。一個月八毛五仙。中國及外國每年收英金九元六毫。郵費在內。禮拜日外按日呈派。無論取閱久暫。均仰先惠。如因小費。或托某店代認。按季收銀。定必陸續付上。空函索取。恕不奉呈。

本報啓

▲◎▼域埠致公總堂通告

▲請將年捐早日繳交

啓者本總堂于去歲臘月開洪門懇親大會當日經由代表團訂定聯辦會務章程今已著著進行矣茲查第八章凡旅坎屬洪門會員須一律遞年繳納域埠總堂常年經費五毫。（多捐益善。）始享受權利又美國大埠洪門總機關亦曾訂定遞年每會員徵收年捐九毫仰我全体會員早日照章繳交俾駐坎美兩機關藉以維持一切毋任禱切此佈

九年二月初旬啓

代論

日本學生之談話

續廿七日

觀日本學生之所言果出于心理乎抑爲情面乎彼姑妄言之亦妄聽之耳

吾國雖號民主。而主權不在民。乃在軍閥。貴國雖號君主。而主權不在君。亦在軍閥。兩國人民。實感有同等之痛苦。而軍閥之行爲。又隨處與世界潮流相反悖。壓迫力愈甚。而抵抗力愈强。故新文化之推行。反因之而日有進步。軍閥官僚財閥也者。世界共認爲特殊階級者爲民服務。人民復何仇於彼。乃甘與人民爲仇。不但壓迫人民之行爲。抑且箝束及人民之思想。世界潮流日進。而特殊階級。反欲使人民日退。天演淘汰。夫豈能免故吾人欲救全人計。不能不推行新文化以競存于世界。其障阻進步之特殊階級。促其省悟而推翻之。人種盡歸平等。世界何有紛爭。善意的推行新文化。何有瞻顧特殊階級。不明大義。摧殘凌虐聽之可耳。於新文化之進行間。不過欲謀多數人之幸福耳。而吾人所反抗者。初非一部分之特殊階級。實反抗全世界人之特殊階級。以救世界之全人耳。而吾人之本旨。且重實行。不重空知。非徒欲歐美新文化輸入於東亞。實欲新文化之美果。曾遍於世界。蓋本會所抱宗旨。爲救己救人。教國救世。含智識勞動兩階級。同秉良心之動作。以去界限之隔閡而已。成敗利鈍非計也。（馬君云）不有壓迫即無進步。特殊階級之壓迫。實予吾人以新文化進步之機會。哲理的運動尚屬空泛。不及身體力行之有效。望吾人共勉旃。（施君云）本會對於世界無所偏袒。對于强權絕不承認。對于界限尤不謂然。吾國人民固始終一致。所謂南北者特殊階級爭權之凭藉。吾人誓不承認。故無論何國。如供給吾國特殊階級以欺械。而殘吾民者。吾人一體反對之。觀吾人之反對烟酒借款。與意國售械可以證明吾人祇知反抗强權。決非專於對日矣。日代表對於三君之談話極表同情。并願吾國人堅持抵制日貨。且聲明誓必盡力推行新文化。以促世界人之覺悟。而躋於永久之一致和平。復希望中日實行親善云云。（馮君答云）吾人祇要思想相同目的一致。自有天然之親善。非僅表諸口頭

（三民大旅館）

MERCHANTS BANK OF CANADA

華人事務部

Hastings and Carrall St. Vancouver B. C.

啓者本銀行華人事務部准于叁月 號遷往哥林比亞街門牌四百卅六號原爲利便華人起見如華友光顧者請直向該華人事務部磋商可也

◉本行設在雲埠喜十定街水卡路街

加屬孖陣銀行謹佈

◀資本公積共壹千四百萬▶

分行共三百餘家

四丕亞輪船公司

▲敬祈惠顧

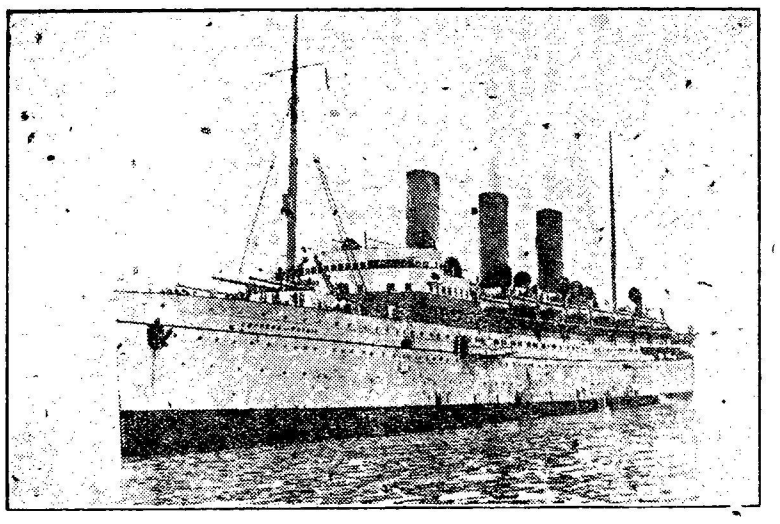

▲諸君東旋

開赴香港船期

滿提高 二月十七

亞洲皇后 二月十九

日本皇后 三月一号

俄國皇后 四月八號

日本皇后 四月廿八

（歡）（迎）（華）（客）

東亞客務總司理司徒旋謹佈

代售船位信函請往司徒旋代理公司

Seto More
Asiatic Pass Agent,
C.P.O.S.Ltd.
VANCOUVER, B. C.

打上火車司徒客務
J. J. Forster
General Agent
C. P. O. S Ltd.
VANCOUVER, B. C.

委路愼大靴舖

雙舖 一間專售男靴 一間專售女靴

▲華友注意

花旗李高号男靴實料新式久已馳名于世界本号特爲代售

婦女小孩日用各靴皆備請來賜顧本主人與各伴極意歡迎

WILSONS SHOE STORE
157 159 Hastings St. W.
Near Cambie Stret,

新米又到

Imperial Grand Milling Co. Ltd,

339 Railway St. Phones Sey. 526-527
Canada Food Board License No. 4-517

VANCOUVER, B. C.

本公司向辦唐山絲苗宣粘大帮谷 近日新米運到甚多甘香潔白食者讚美叨蒙 華人字号光顧無論遠近單到即付價銀尤爲相宜

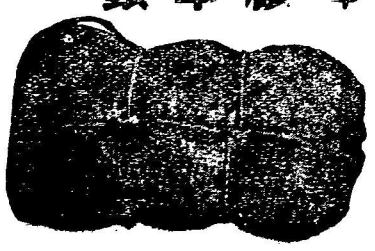

庵不兼羅公司謹啓