## 美國提督遠東輪船公司
ADMIRAL ORIENTAL LINE

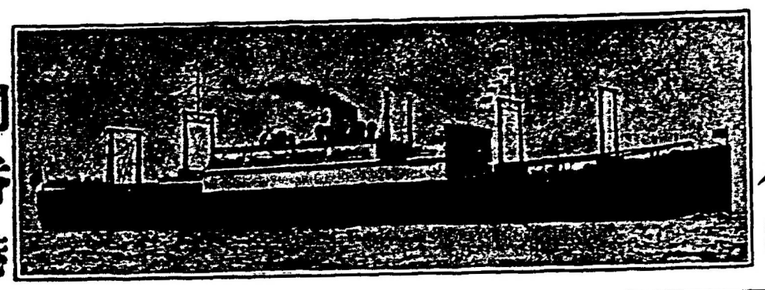

**到香港**
**十八日**

每逢十三天一水船
▲由域開返港日期船期
麥根利總統　八月廿四
仄臣總統　九月五号
者化臣總統　九月十七
架蘭總統　九月廿九
尾地臣總統　十月十一
另設有特別大艙女位價甚相宜

本店專辦唐山油糖茶米罐頭食品蘇杭雜貨各省地道藥材參茸玉桂泡製鮮明熟葯價廉物美如蒙惠顧特別歡迎
總司理人馬樞俊　恒兆啟

▲代理提督遠東輪船公司客務
自製鈣驗白濁藥水　每罐二員五毫
（發行特別相宜）

Lee Hong Chong Co. 533 Fisguard St. Box1416 Victoria B.C.
Wing Chong Yuen 535 Carrall Box 42 Vancouver B.C.
King Fung 509 Main St. P O Box 454 Vancouver B.C.

永祥源雜貨藥材發行
華埠　雲高
WING CHUNG YUEN CO.
535 Carrall St. Phone Sey 4425
Vancouver,

▲患痔瘡症者注意
啟者本公司得著名醫生發明秘製經驗痔瘡聖藥名柏市（P A X）此藥在歐戰時經各患痔兵士服之無不奏効不論久暫一服全愈百發百中誠療痔瘡之靈丹也今本公司志在濟世利民特將此藥發售俾患痔者知所問津焉
每盒定價壹員　郵費在內
Wing Chung Yuen & Co.
535 Carrall St. Vancouver, B. C.
總代理專售處永祥源
加拿大皇冠化學公司啟

## 圖新軒圖章印務局

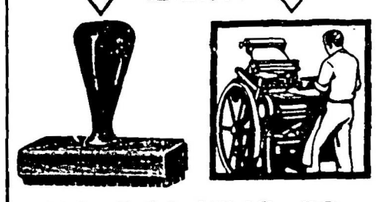


HO SUN HING CO.
258½ Pender St. E. Vancouver, B.C.

承印中西文件
精造筮巴圖章

僑胞注意
本軒印備有加拿大對華移民新例發售每冊沽銀一毫（郵費在內）
并印備有筮巴圖章樣本如蒙函索當即奉閱

司理林立棠翰芳謹啟

## 華埠　雲高　華英客棧

WAH YUNG ROOMS
105 Pender St. Phone Sey. 6823
Vancouver, B. C.

▲重新廣告
啟者本棧重新修飾異常華麗住房光潔新置床褥器具增置冷熱水喉煖汽龍電光燈大加改良煥然一新僑胞惠顧招待妥當價格相宜謹登告白仰候垂青

本棧在片打街東一百零九號
▲電話（詩麼）六八二參
司事羅齊恬伍時令啟

## 佐治旅館新張告廣

PIO YICK COMPANY
Telephone Sey. 92750
207 Georgia Street East
Vancouver, B. C.

本旅館向屬西人建設今本公司集資承受大加改良從新整飾房舍寬敞床褥雅潔汽爐溫煖冷熱水龍且與唐埠亦毗鄰近又常備自由車送迎更爲便捷諸君惠顧特別歡迎
雲埠緬街夾佐治街角門牌二零七號
▲電話（矢務）九二七五〇
司事余朋和　鄭福滋　謹啟
醫士余躍瀾寓內

告廣粉米糯司公魚尤調榮

英洲尤魚唐山糯米粉發行
米粉之不
本號於創晒英鯀魚迄今明鮮多年屢蒙各　貨號光顧不
勝銘感矣茲恩各貨號由遠來鮮來各字號生粉實難分別何
種求粉也現本號爲振興中國貨不惜資本特着幾個股實商人在
中國各埠挑選土産上白大粘米運來白閘機器精粉仍感各
粉專做餐行按價極廉而論該粉宜有自讚但係真正貨而且新
鮮如清係全該粉原質食味甘香包無船倉蒸氣迎皎失味之
敗確係與遠來運來各號生粉有天淵之分別　諸君採辦請
明包面與樣貨色底不致悞不勝幸甚此佈

新晒尤魚蝦米蝦肉霉香咸魚時價
淨糯米粉　一百磅十五元五毛　五磅庄　四磅庄
淨粘米粉仝上　一百磅十五元五毛
麥英崙洗衣刷　一打五元六毛

Wing Hem Fish Co. Fairville, N. B. Can.

## 光華印務局

專印時刊月刊
單頭收單信箋
魚濕紙及各文件
精造圖章兼電模
諸君光顧請來　片打街四十五號

電話　矢磨　4891
QUONG WAH CO.
45 Pender St., East
VANCOUVER, B. C.
司理人　馬玉球　黃廣權

## 香港工商銀行謹啟

▲香港工商銀行通告
邇者旅美僑胞來函本行索取存欵章程者紛紛不絕茲爲利便計特將存欵簡章登報布聞各埠僑胞可隨時向當地銀行購買滙單「單內寫明交
Industrial and Commercial Bank, Ltd., Hong Kong
另用壹紙注明存欵之種類及期限此紙須由本人親自簽名以作日後提欵憑證連同滙單一並担保寄下本行收到滙單後當即將存據担保寄上「加省各埠意大利銀行其設有華人部者逕託該行代辦亦可」
▲定期存款　叁個月期週息四釐半　六個月期週息五釐
九個月期週息五釐半　壹年期週息六釐
每逢滿期後兩星期內倘不接到存戶消息當即作爲展期繼續照章計息
▲儲蓄存欵　週息四釐　「壹年兩結利上加利」
數目無論大小可以隨時存支
附儲不論遲早按日計足利息
香港工商銀行謹啟

## 華埠　雲高　名利客棧

MING LEE ROOMS
Phone Sey. 1895
139 Pender St. E.
Vancouver. B. C.

啟者本客棧現特加刷新修飾房舍寬敞光潔所有床縟用具除舊更新汽爐溫煖電燈輝煌房內裝置冷熱水喉悉合衛生招待週到務令住客得安居之樂仰僑胞留心光顧本主人優禮歡迎
雲埠片打街東一三九號
▲電話（矢麼）一八九五
司理人　伍義于　羅遇齊　同啟

## 華埠　雲哥　三民旅館

SHERMAN HOTEL
Phone Sey 1509　176 Pender St. E.
VANCOUVER, B. C.

▲旅館廣告
三洛雄封民權發達
旅客如雲館人供食
三時得所羈棲民團乃爲安堵椅淨窗明旅行者何妨駐足遊人雅客館穀者愈具深情且水火既濟晨昏利用不我遐棄顧爲東道講線壹五零九
司理羅齊芳　馬崇儻
人趙不鉗　伍義于　啟

## 華埠　雲高　華興酒樓

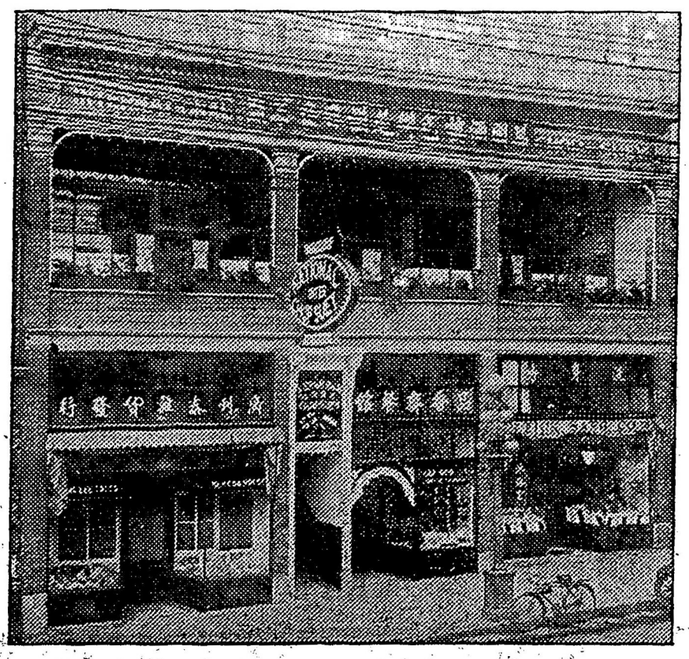

本酒樓開設於片打街東端門牌一百四十三號以錫其名曰（萬國）蓋有見萬善舉陳國旅招展外觀足羨內美堪誇者也本主人搜羅萬國之珍奇異味供給萬國之雅士游人加以侑食者金釵十弍承匝者紅粉三千更設娛樂之場爲助賓筵之興品竹評花彈琴度曲弄管弦之雅韵拍

## 華埠　雲高　廣泰利

▲遷舖廣告
本號設在片打街東原日門牌六十一號今遷往一百四十一號開張專辦祖國油糖茶米京菓各江海味蘇杭雜貨罐頭食物日逐用品俱備發行零沽批價額外從廉以圖久遠交易諸君光顧極表歡迎
▲喊線（矢麼）三弍弍六
Kwong Lee Tai Co. 141 Pender St. E. Phone Sey. 2326
P. O. Box 803 Vancouver, B. C.
雲高華埠廣利泰代理人
鄭華照耀謹啓

▲寓客注意
啓者本旅館開設有年各界人士旅寄者咸稱利便內有房百間每間有冷熱水洗濯另有電話線利用現定價每客位一宿收銀一元以上至下者收銀一元每定住一星期取價由五元以上此佈
雲高化埠和市旅館主人磨
Hotel West Ltd., 444 Carrall St. Simpson & Marchese Mgrs

## 華埠　雲高　萬國酒樓



## 華埠　雲高　廣生萬

各江雜貨藥材發行
（講線〔詩麼〕壹肆柒叁）

KWONG MAN SANG CO.
Phone Sey. 1473
224 Georgia, St. E. Vancouver, B. C.

本號特辦皮盒麻雀牌花本盒麻雀普通盒麻雀各品消遣貨平大平

麻雀以消閒有此勝概最足爲旅人遣興之地望酒帘而戾止何必覓貰夏之園沽春之市哉謹登告白仰荷垂青
▲喊線（詩麼）六七五七〇
International Chop Suey Parlor
143 Pender St. E. Phone Sey. 483-57570

## 華埠　雲高　怡怡香

YEE HONG CO.
Sey. 3502 435 Columbia, Ave.
VANCOUVER, B. B.

## 新張廣告

中秋月餅食
奇巧餅食

英屬加拿大雲高華埠
哥林比街門牌四三五