新到 中原興雜貨藥材行

中原國產

宜早購備

Jong Yuen Hing Co.
112-114 Ponder St. E.
Vancouver B. C. Phone Sey. 4425

國產仙花新到年將暮矣慶賀新歲之物與送禮佳品新枝千新糖薑顧繡絲髮國產名花本店已辦到矣如蒙惠顧即定購從早付上可免天氣嚴寒而國產名花不至被霜雪摧殘保全國粹矣

經理

▲著名各項丸散
▲皇冠化學公司應驗療痔丸
接理

香港滙兌 本總行見票立即照交自滙自收快捷無悞

雲埠司理馬恒兆
香港司理馬兼存
馬偃俊 同啓

▲香港五洲滙兌有限公司廣告
本公司專做滙兌附貯按揭生意如各梓里有銀昗寄由本公司轉交家中者香港總行每百元取回用銀壹元另附回郵送到府上帶工壹元紙水若干照時價如數奉還倘有不測本公司當照數賠償決不令各梓里稍有損失

▲歡迎▲ 三個月期週息三釐
▲貯蓄▲ 六個月期週息五釐
壹年期週息六釐

香港義行
The Wu Chow Receiving Agency Ltd.
38 Bonham St. E.
Hong Kong China
支行在白沙台城總持隆
三合赤坎省城副理馬榮廷同啟

祖國新聞

滿洲日僑之積極政策

遼寧通訊　在滿日僑無論官民　均懷抱積極侵略之手段　故自濱口內閣對華宣言採取消極政策　對日財政力主緊縮方針　政友系駐滿首腦　百方挑撥日僑　反對幣原永井「柳太郎」等之消極政策　必欲逼迫其外務省　積極維持滿蒙既得之權利　目下大連日本商工會議所聯合在滿日本各商會一致向該國外交當局幣原　提出要求有滿洲土木建築業協會　上書濱口內閣　主張擁護在滿既得權利　以便解決本國之人口過剩及食糧補充等問題　方得安慰日清日俄兩大戰役犧牲者之英靈等語　安東日本商會　則單獨發電　要求內閣照准滿鐵山本總裁原來之主張　在安東地方設立海軍製鋼工廠　及實行三道浪築港等事　至於前此神原農場主之拆毀之北陵鐵路　長春石碑嶺之日本軍警　毆辱華兵　營口大石橋之伊籐洋行　霸佔海城滑石礦區等事　均是日本一種乘火打刦之伎倆也

防俄軍組四個軍團

張學良對防俄軍　除前組六個整軍外現復組四個軍團　任李振聲　萬福麟　王樹常　胡毓坤爲第壹貳三四軍團長　鄒作華爲前敵砲兵司令　孫旭新　劉一飛　爲西路第一二軍軍長　郭希鵬爲西路一二兩軍督戰司令　富占魁爲西路後援警備司令統歸防俄軍總司令張作相節制指揮　並以滿洲里爲第一道防線　札蘇諾爾爲第二道防線　并以磋岡站爲預備軍防線

俄軍勾結韓匪

哈無線電台報告　此次綏芬河方面赤軍勾結韓土匪數千人　原約分股攻掠梨樹鎮等處　及出發後　赤軍之任指揮者忽發令向穆稜進發　意在破壞該處煤礦　該土匪等志在刦掠財物遂有不與合作而潛逃者　其中并有貳匪　將赤軍計劃密告我軍　遂得先事預防　故該煤礦得保全無恙

中法修約中止

上海函法領館消息　中法修約暫難續議　因通過稅一款關係滇越路收入萬難讓步　且影響于英美與華締約并最惠條款　法方不欲開其前例　招列國不滿　故法外部與財部及殖民部有鄭重攷慮　非一兩月不能有復電

西康改省未實現

南京函　蒙藏會息　西康決定改省後因種種問題　迄未成立　近西康人士來京請願者甚多　聞黨府以此事關係國防　擬召集各地西康聞人來京　商榷辦法

加拿大 加中最完之藥材保安堂廣告 列必珠

本堂在雲高華數十年崙做參茸熟藥及精製膏丹丸散發售向蒙僑胞垂顧殊深感激茲遷來列擴充資本兼做蘇杭油米什貨如蒙惠顧格外計平從速付上

●參茸三鞭補腎丸 每盒三元
凡有色慾過度腎虛耳鳴精神衰弱者食之包三日見功

●反老還童健腎丹 每盒四元
未服此丹腎弱如老翁既服此丹腎健若少年

●日久虛濁固精丸 每樽三元
凡有久濁不能收效者食之立刻能止

●立止腎虛夜尿丸 每盒三元
凡有腎虛夜多小便者食之包三日可止

●珠黃花柳清毒丸 每盒三元
不論遠近花柳白濁疳疔橫弦芒菓食之自能毒去症愈

●尋花無憂燕所丸 每樽三元
風流名士欲保險乎如欲保險買備此丸

●花柳白濁洗射水 每樽二元五
凡花柳白濁雖極痛苦一樽不痛二樽可全愈

●忍精久戰快活水 每樽五毛
用法另單詳明能令滿意

●仙傳單方撞紅丸 每包五毛
●珠珀拔毒生肌膏 每盒壹元
●皮膚濕毒膏 每盒一元

Bow On Toug Co
P. O. Box 634 Lethbridge Alta C

▼◎▲華人織造局廣告

啟者本局自開創織造營業以來經有二拾餘年之久專辦上等純淨羊毛幼細紗綫精織中西裝男女幼童厚薄光身及花樣大小時欵搾結○及背心向蒙遠近僑胞留心光顧以致生意日增不勝感佩茲爲營業推廣起見故特遷至片打街東邊門牌七拾八號適當華埠中心点昨經開常會通過今年秋季無庸賞格决將所有羊毛搾結○以及背心特別大減價一個月以謝貴客之雅意照原價八折每元收銀八毛例如買搾結○一件該原價八元收現銀六元四毛但價錢不一類推照計凡用過本局搾結○之僑胞無不贊羨物質優美工作精良所織之搾結○不惜工料確與別家不同向來銷流極廣每求過於供現再由德國增購新式大機器八架連一向所用之機器共拾四架此新式機器自能加減針綫變更○紋款式曲直自如非常快捷織出之花樣玲瓏華麗悅目可觀本埠中西人士見者無不讚賞如有坑上僑胞順道返國或遊歷至此光臨本工場參觀無不歡迎兼有內衫褲綫仔絨外褲各色時欵羊毛襪綫襪絲襪做工黃斜來布衫褲氈樓水衣白、紅、灰、淡黃色、羊毛氈被褥、水鴨毛枕頭、衣箱笈袋及各種衣服身之所用品俱全不能盡錄但由本局所購之搾結衫有不合着者請來函述明如何轉換欲定造搾結衫急用者一日之內可能有貨交上

（度尺法）由胷前橫量至背後又由褲頭圍量以上若干英寸書明付來無悞加拿大外埠光顧之僑胞如先來銀本局包支郵費係由COD交易貴客自理車費現有各色羊毛綫辦多種僑胞函索即奉

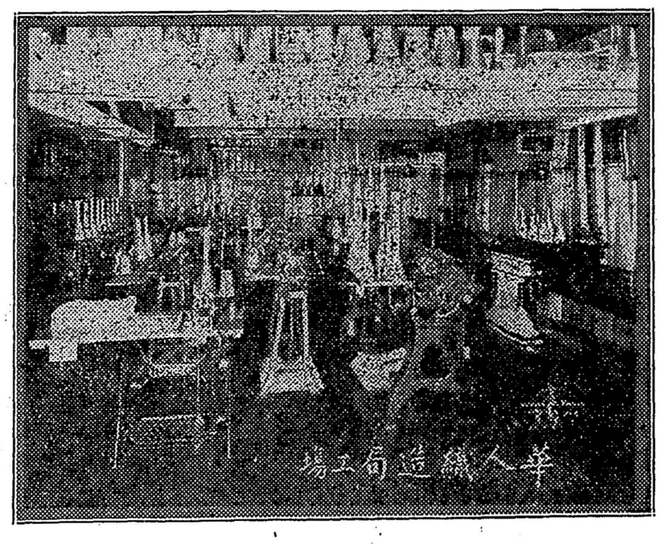

Wah Yan Knitting Mills
So Hong Po Co
78 Pender St. E. Vancouver B. C.

超等搾結○原價列下
匙羹反領○ 九元七五
匙羹領○ 九元貳五
罎領○ 九元
女唐裝○ 九元
開胷背心 六元二五
密胷背心
匙羹領羊毛夾絲細柳○八元

上等搾結○原價列下
匙羹反領○ 八元五
匙羹領○ 八元
罎領○ 七元七五
女唐裝○ 八元
開胷背心 五元五
密胷背心 五元
匙羹領織各色花○八元
「以上○代衫」

以上價錢照原價八折即每元收銀八毛
諸君呀良機勿失
華人織造總局司理人白沙北坑人
總理黃澣世司理黃景濂同啓

加拿大 合和隆號 暗市黨
Hop Wo Lung Co.
P. O. Box 455
Armstrong, B.C.

本號常有合時土產中西瓜菜香芹仔椰菜仔發行取價從廉諸君光顧無任歡迎
司理人梁軒啟

雲埠明和大鐵行

▲諸君注意
（孖人）嗲大小各器具俱全
價甚相宜

MING WO HARDWARE CO.
23 Pender Street East Vancouver, B. C
▲電話（詩摩）叁七〇五 Phone Sey. 3705
片打街東門牌二十三號
雲埠明和鐵行總理黃昭立啓

醫學博士李鶴儔

本醫生精究醫學以扶危救急普救世人爲宗旨由兩廣中醫學堂德宇畢業後久爲全埠信服特沐粵城普濟醫局東充醫生醫活人良多名重一時及來遊英屬抱病求醫者屢奏奇效症若重則中西法參用究病源著服藥根除實驗心細術妙酌擬良劑所由藥到回春精治內傷吐血咳嗽腰眼林卻蛊腫端瘧毒症瑪花柳奇難雜症一切婦科小兒科跌打刀傷等症如有外埠遠難就醫者可將受病由列明函寄本堂每樽加郵費一元

傳知決能按症發藥應服妥愈并將學堂考密經驗各藥開列

汪意廣告

花柳白濁幽根汁每樽伍元　立止內傷吐血汁每樽伍元　一掃光腳水每樽伍元
花柳入骨捏毒汁每盒伍元　遠年梅疔毒汁每樽伍元　立止心痛汁每樽伍元
疳疔橫絃芒菓汁每盒伍元　急救撞紅癲瘋汁每盒伍元　內消浮腫汁每樽伍元
立止夜夢遺精丸每樽伍元　腎虛陰虧腰痛散每樽伍元　三鞭補血汁每盒伍元
立止小兒胎毒膏每盒伍元　久戰不倦合歡膏每盒伍元　立消浸淫疳汁每盒伍元
立止腸氣痛汁每盒伍元　婦科經期腹痛丸每樽伍元　奇遊瘋丹毒汁每盒伍元
跌打逐魂止痛丸每只伍元　偏傳牙痛藥水每樽伍元　立消腫脚汁每盒伍元
立愈北氣斷根丸每樽伍元　神效療癒內消汁每盒伍元　婦科產後腹痛汁每盒伍元
化痰降氣止痰丸每樽伍元　光明退膜眼藥每樽伍元　拔毒療科約膏每盒伍元
風濕腫痛癱瘓汁每盒伍元　遍身如毒瘡痕汁每盒伍元　蛇蟲飛張症藥水每樽伍元
跌打吊癆止痛散每服伍元　花柳合歡免毒汁每盒伍元　立止頭暈藥水每盒伍元
立消出血大崩瘋紅雲血崩汁每瓶廿元　紅白帶下藥水每盒伍元　補血丸每樽伍元

通信 Lee Hock Chow 111 Pender St. W. Vancouver, B. C. Phone Douglas 3523L.

兩廣中醫學堂優等畢業生 李鶴儔內外方脈
雲高華安和堂參茸藥材發行

治治旅旅 佐大館
治治旅旅
GEORGE HOTEL
Phone Sey. 9275O
207 Georgia, Street E.
Vancouver, B. C

本旅館開設在雲埠緬街夾佐治街角房舍雅潔汽嚨溫暖水喉冷熱亦與唐埠甚爲鄰近僑胞光臨極表歡迎

▲電話（矢務）九二七五〇

醫士余曜瀾寓
司理 余朋和 鄭福滋 啟