12

醫生姚樹南花柳專科大藥房廣告同胞

請認招牌

須防假冒

▲代理處 滿地可亞洲公司 哥華永祥源 云哥華金利源 域多利永利源

萬應花柳搜骨丹

每瓶五元

敬者本藥房設在金山五華士仔鎮街夫人巷內門牌一千零五十五號如有外埠同胞來醫問病取藥者祈將下列四字付來為憑一失藥名太多恐不查錄

北孔龍精百病能除百年與別家所製不同確係世上第一靈丹也活一切花柳骨痛風濕痛痛遍身痛腰痛坐骨痛坐骨痛腳痛中毒紅腫紅腫紅腫紅腫風龍疼太小便不通一切諸症吞服此丹立見功效每日服二三次其為從大便而出誠難難症骨丹為開骨之良劑有益無害無論不論何種症者為接血舍丹減不得與其忠志

男女老幼 常時食之可保無疾 加減光棍 小孩有病 而且有益 中成七粒 精神倍加 早晨則減 此方之妙 乃是祖傳 敬世靈丹 敬心用之 行之有效 數代以來 名客球球 勢行商議 所用藥料 實者有證

金山五華 Yew Shi Nam Co. 通訊處 1055 STOCKTON ST. SANFRANCISCO CALIF.

我有靈丹妙藥要接骨人士 迎今無恥徒非少 設成偽藥冒吾名 搜骨靈丹惟我有 并無弟子得傳真

病未全痊勿再服 人無兩度可更生 遇靈丹敬一命 時未暴頭大醫生

五淋白濁 神速止痛 丸 每盒 抗

三鞭壯陽 功効大 丸 每盒 抗

男女交合 愛情 丸 每盒 抗

忍精久戰 快樂 丸 每盒 抗

癖症通治 服藥一次 收功藥水 每瓶 抗

止咳靈丹 不論產婦 請服咳嗽 每瓶 抗

一掃光散 在服大一 紅粒紅酒為 每包 抗

頭刺頭痛 立刻靈丹 止痛 每瓶 抗

拔毒理口 痛物止痛 大一藥膏 每瓶 抗

萬應風濕膏 經驗功効 每瓶 抗

男女肚痛丹 皆時止痛 每瓶 抗

止遺身痕痛 百年藥材 每包 抗

散極經驗久矣馳名中外

雲高華和昌號

WO CHUNG

No 132½ Pender Street East

Vancouver, B. C.

和昌號金器

特者弟向在雲城專煉十足金葉功造中西庄首飾迄今有廿餘年貨真價實遠近馳名僑胞賜顧額外歡迎大小金器有本號字印永遠包換

各埠坑上如蒙惠顧請照上列商字付來定當依期寄上無誤 電話 詩巷 九六八〇R

弟許昌炘謹啓

東華酒樓

TONG WAH LOW

Chop Suey And Noodles

15 Pender St. W. Phone Sey. 1748

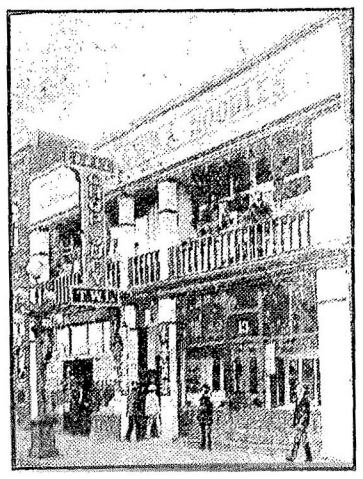

東方珍錯、華誠文章、萃陶醉屈醒之名流、品評醇酒、辨在聖濁賢之佳釀、信步登樓、本酒樓開張已久、敢肯來遊者、朱履三千、出入迎迎者、金釵十式、盛會無分日夜、賓主奚靈東南、今特加修飾、裝置新奇、登樓盡堪悅目、入座倍覺怡神、且廚師美比易牙、品客給稱適口、諸君子幸垂青顧、

本酒樓主人謹啓

司璧人黃心田披露

No. 104

▲茲將各欵彩價列下

疊頭彩 八元五 五色旗密胸夾仔 九元九毫

匙羹領彩 八元 密胸夾仔 四元七九

唐裝女彩 八元 開胸夾仔 五元五毫

本公司現有七種彩色羊毛線倘光顧者欲取線 △買客注意

辦來函定然付至 本公司包支郵費若

在加拿大各埠僑胞買貨祈先來跟本公司包支郵費若

由 C. O. D. 交易車費買客自理

W. Samtien Co. 436 Columbia ave. Vancouver, B. C

本公司用上等羊毛專織各欵窄結衫兼售各種衣物並有織針及各色羊毛線平沽 此匙羹領有袖欵式每件八元

本公司自各種彩色羊毛線諸君欲看線辦函索歡迎寄窄結度尺法由胸前橫量至背後書明若干英尺付來無誤

裕記綸

YeeLun Ark Kee & Co.

534 Fisguard St. P. O. Box 1514

Victoria, B. C.

本號信箱改為 1514 以後函件照此號數賜來無悞 新到大都唐山絲苗萱占米米質靚價格平 油糖雜貨一概俱全如蒙賜顧批價極平

裕綸號關彝勳啓

▲兒科聖手

啓者弟之小兒阿祐年方三歲忽染傷寒急症牙咬緊閉家人大為恐慌各醫士皆束手無延 衛挺生先生診治先生胸有成竹投以藥餌立奏奇效吉兒重諸死地而復生無奇先生之賜也弟舉家感恩不忘特誌數言以彰厥德

衛挺生先生

寓雲保安埠藥房

Bow On York Fong

13 Pender St. W.

Vancouver B. C.

邑廖享恭頌

裕昌隆廣告

本號開張數年之久茶米油糖珍饈備有實價貨真不欺童叟地道藥材鮮明且阜丸散膏丹精製妙手神驗久經胎炙人口各貨批發從廉為首附送妥捷定無遲後諸君垂青歡迎

禮厚

林翰元先生

寓內方脈

△幹擅醫外科兒科婦各等奇難雜症

Yee Chong Lung

539 Carrall St

P. O. Box 845

Phone Sey. 5984

Vancouver, B. C.

司璧 林立 視

林普慶

▼○▲崑崙大藥房籌辦處 派員遊埠招股廣告

啓者本公司籌辦處成立以來甫及數月荷蒙各埠僑胞紛紛認股為數已屬不貲本公司為推廣利益起見特派朱去非雷夢熊兩君為遊埠招股專員八月廿四日首途出發深望親愛僑胞與朱雷二君接洽一切踴躍附股至為感激

十二年 八月廿四日

財政部崑崙大藥房籌辦處啓

雲高華洋服店

H. W. Owne, Co.

504 Main Street,

Phone Sey. 3729

Vancouver, B. C.

雲高華洋服店

G. HIGH Co.

Phone Sey. 3729 500 Main Street,

Vancouver, B. C.

▲辦到大都書籍

詳細目錄索閱寄

常有中西良藥機器唱碟化粧香品正德樹仔墨剃刀鉸剪刀仔發售價極相宜

▲接理環球電報

中國 香港 各處滙兌 坎屬 快捷 無悞

精製成件絲小衫

專辦祖傳絲髮

選售上等靚洋服

本公司自有專門學堂優等畢業生

信處 Chow Lee 536 Cormorant St. Victoria B.C.

兩廣中醫學堂 李鶴儒 內外方脈 城多利嬰安和堂

醫學博士

本醫生精究醫學以扶危救急為宗 能按症發藥應服藥食井將學堂出品 為全部信服特派專員遊埠求醫者屋 多名重一時及來遊埠者請醫局來 重創中西法參用究病源者服論根 投良劑所由藥到回春痛治內傷止 氣咳喘瘧惡瘟疫婦花柳奇難雜症 刀傷等症如有外埠遠處就醫者可 將愛病理由列明函外埠每瓶加郵費

花柳白濁幽根汁每瓶 每盒 抗

花柳骨搜每汁每瓶 每盒 抗

疳疔橫核芝菓丸每瓶 每盒 抗

立效參蓯精丸每瓶 每盒 抗

立止肩沈胎毒膏每盒 每盒 抗

立止腸氣痛汁每瓶 每盒 抗

跌打逐瘀痛丸每瓶 每盒 抗

立愈拉氣斷根丸每瓶 每盒 抗

化痰降氣止嗽丸每瓶 每盒 抗

風濕腫痛攤痛汁每瓶 每盒 抗

跌打弟瘀止痛散每服 每盒 抗

立消出面大麻瘋紅雲每瓶 每盒 抗

花柳合激免毒汁每瓶 每盒 抗

立止頭暈藥丸每瓶 每盒 抗

花柳白濁幽根汁每瓶 每盒 抗

立止內傷吐血汁每瓶 每盒 抗

遠年梅梅疔毒汁每瓶 每盒 抗

急救拉氣痛汁每瓶 每盒 抗

內消腎痛汁每瓶 每盒 抗

三鞭補益汁每瓶 每盒 抗

壯陽補腎汁每瓶 每盒 抗

久戰不倦合歡膏每盒 每盒 抗

立消浸咸痛汁每瓶 每盒 抗

婦科經期腹痛丸每瓶 每盒 抗

產後腹痛丸每瓶 每盒 抗

立止腰腳痛汁每瓶 每盒 抗

補腎虛陰虧腰痛散每瓶 每盒 抗

三鞭補益汁每瓶 每盒 抗

一抽光癬水每瓶 每盒 抗

神效瘡癰內消汁每瓶 每盒 抗

婦科產後腹痛汁每瓶 每盒 抗

立愈拉氣斷根丸每瓶 每盒 抗

化痰降氣止嗽丸每瓶 每盒 抗

光明止膜眼藥每瓶 每盒 抗

拔毒瘡科藥膏每盒 每盒 抗

立止腸氣痛汁每瓶 每盒 抗

跌打逐瘀痛丸每瓶 每盒 抗

立愈拉氣斷根丸每瓶 每盒 抗

化痰降氣止嗽丸每瓶 每盒 抗

風濕腫痛攤痛汁每瓶 每盒 抗

跌打弟瘀止痛散每服 每盒 抗

立消出面大麻瘋紅雲每瓶 每盒 抗

花柳合激免毒汁每瓶 每盒 抗

立止頭暈藥丸每瓶 每盒 抗

花柳白濁幽根汁每瓶 每盒 抗

立止內傷吐血汁每瓶 每盒 抗

遠年梅梅疔毒汁每瓶 每盒 抗

急救拉氣痛汁每瓶 每盒 抗

內消腎痛汁每瓶 每盒 抗

三鞭補益汁每瓶 每盒 抗

壯陽補腎汁每瓶 每盒 抗

久戰不倦合歡膏每盒 每盒 抗

立消浸咸痛汁每瓶 每盒 抗

婦科經期腹痛丸每瓶 每盒 抗

產後腹痛丸每瓶 每盒 抗

立止腰腳痛汁每瓶 每盒 抗

補腎虛陰虧腰痛散每瓶 每盒 抗

三鞭補益汁每瓶 每盒 抗

一抽光癬水每瓶 每盒 抗

神效瘡癰內消汁每瓶 每盒 抗

婦科產後腹痛汁每瓶 每盒 抗

光明止膜眼藥每瓶 每盒 抗

拔毒瘡科藥膏每盒 每盒 抗

始創花柳白濁幽根汁每瓶 每盒 抗

每瓶一元

每瓶一元

每瓶一元