## MARCHE D'OTTAWA.

Mercredi, 26.

VIANDE—Mouton par livre, 6c. à 7c.; Lard, par 100 livres, $6.00 à $6.50; Bœuf, par 100 livres pesant, $3.50 à $5.00; veau de 4 à 5c. la livre.

VOLAILLES, GIBIER—Volailles, par couple, 40c. à 45c; poulets, par couple, 25c. à 30c.; dindons, la pièce, 60c. à 90c; oies, 40 à 45c; canards, par couple, 40c. à 45c.

LAITERIE—Beurre en tinette, par livre, 17c. à 18c.; beurre frais, par livre, 20c. à 22c.; beurre, salé par livre, 17c. à 18c.; fromage, par livre, 12c. à 14c.; œufs, par douzaine, 18c. à 20c

LÉGUMES—Pommes de terre, par poche, 55c. à 60c.; navets, par baril, $4 à $4.50; carottes, par baril, $4.50 à $5.00; panais, par minot, 45c.; oignons, par minot, 50c.

GRAINS—Blé de sarrasin, par minot, 40 à 45c.; avoine, par minot, 30c. à 32c.; maïs, par minot 45c. à 50c.; pois, par minot, 60c. à 65c.; fèves, par minot, 75 à 90c.; orge, par minot, 40c. à 45c.; blé d'automne, par minot, $1.15; blé du printemps, par minot, $1.35.

FARINE—Extrà double, par brl. $7; extrà, par brl., $6.50; No. 1, par brl. $6.25; gruau, par brl., $4.50; farine de blé-d'inde, par brl. $2.75; blé broyé, par brl. $6.50, provende, par brl. 90c; bran, par 100 lbs. 60c.

DIVERS—Miel, par livre, 10 à 12c.; saindoux, par livre, 10c. à 12c; suif, 6c. à 7c; laine filée, 60 à 65c par lb; bas de laine, par paire, 25c à 30c.; foin, par tonne, $7.00 à $9; paille, par tonne $5.00 à $5.50;

Peaux, par 100 lbs. $7.50 à $8; peaux de veau, 9c. à 10c. la livre; peaux de moutons, de 75c à $1.00 chacune.

Bois, de $2.50 à $3 la charge.

## MARCHÉS ÉTRANGERS.

New-York' 25.

Chemins de fer faibles et excités.
Coton, tranquille !2¾.
Farine, tranquille.
Reçu : 18,000. Ventes, 12,000.
Farine de seigle, 5.50.
Blé du printemps plus tranquille.
Reçu : 584,000. Ventes, 120,000.
Seigle, plus ferme à 90.
Blé d'Inde tranquille.
Reçu : 134,000. Ventes 45,000. 59½ à 58¾.
Avoine tranquille.

Chicago, 25.

Farine nominal et sans changement.
Blé irrégulier et en général plus haut.
Blé No. 2, rouge, d'hiver $1.20 No. 2, du Printemps $1,14¾ à $1.15 pour nov. $1.15½ à 1.15¾ pour décembre.
Blé-d'inde, tranquille faible et plus bas., 40½ nov. 39⅝ déc.
Avoine, plus haure 33½ nov. 39⅝ déc.
Lard plus bas 10 à 10.50 nov. 9.50 à 9.90 déc.
Saindoux plus bas 6.62½ à 6.65 comptant et déc.

Milwaukee, 25.

Blé, plus haut, 1.11½ nov.; 117⅞ déc.; 1.19½ janv. Reçu, 92,000 m. Ventes, 8,000.

Londres, 24.

Gonsolidés, 97 15-16; 4½s, 109⅝; 5s, 405½, Erie, 44½; préférentiel, do 67; Illinois Central 101½.

Anvers, 25.

Pétrole, 19¾.

Liverpool, 25.

| | s. | d. | | s. | d. |
|---|---|---|---|---|---|
| Fleur | 10 | 3 | à | 13 | 0 |
| Blé du Printemps | 10 | 0 | à | 10 | 9 |
| Rouge d'Hiver | 10 | 9 | à | 11 | 2 |
| Blanc d'Hiver | 10 | 7 | à | 11 | 5 |
| Treffle | 11 | 5 | à | 11 | 9 |
| Maïs nouveau | 5 | 8½ | à | 5 | 9 |
| Maïs vieux | 0 | 00 | à | 00 | 0 |
| Orge | 5 | 3 | à | 0 | 0 |
| Avoine | 6 | 8 | à | 00 | 0 |
| Pois | 7 | 0 | à | 00 | 0 |
| Porcs frais | 56 | 0 | à | 00 | 0 |
| Saindoux | 37 | 6 | à | 00 | 0 |
| Lard | 52 | 6 | à | 53 | 6 |
| Suif | 41 | 9 | à | 00 | 0 |
| Bœuf | 84 | 0 | à | 00 | 00 |
| Fromage | 62 | 0 | à | 00 | 0 |

MARCHÉ EN GROS.

Montréal, 25.

| | | | | | |
|---|---|---|---|---|---|
| FARINE.—Supérieure extrà. | 5 | 75 | à | 5 | 80 |
| Extrà superfine | 5 | 75 | à | 5 | 80 |
| De goût | 0 | 00 | à | 5 | 70 |
| Extrà du printemps | 5 | 60 | à | 5 | 65 |
| Superfine | 0 | 00 | à | 5 | 35 |
| Farine forte de boulangers. | 6 | 00 | à | 6 | 25 |
| Fine | 0 | 00 | à | 5 | 10 |
| Moyenne | 0 | 00 | à | 0 | 00 |
| Recoupes | 0 | 00 | à | 0 | 00 |
| Farine en sac du Haut-Canada par 100 livres | 2 | 75 | à | 2 | 85 |
| Farine en sac de la Cité (livrée) | 3 | 10 | à | 3 | 12 |
| Farine d'avoine | 4 | 50 | à | 4 | 60 |

Farine de ble-d'inde, $2.90 à $3.00.
BLE—rouge et blanc d'hiver $1.30 à 1.32 blé canadien du printemps $1.25 à $1.27.
BLE-D'INDE—56.
AVOINE par 31 à 32 livres, 32 c.
ORGE—60 à 70c.
POIS—83 à 85.
SEIGLE, 75.
Lard, $15.00 à $15.50.
Saindoux, 10 à 11.
Jambons, 11 à 12.
Œufs frais, 15 à 16.

BOURSE.

25 novembre.

| VALEURS. | Montant des actions. | Vendeurs. | Acheteurs. |
|---|---|---|---|
| Banque de Montréal | $200 | 142 | 141 |
| Banque Ontario | 40 | 73½ | 70 |
| Banque de l'Am. B. du Nord | £50 | 7 | 2 |
| Banque Consolidée | $100 | .. | .. |
| Banque du Peuple | 50 | 60 | 55 |
| Banque Molson | 50 | 79 | 74 |
| Banque de Toronto | 100 | 119 | .. |
| Banque Jacques-Cartier | 25 | 62 | 60 |
| Banque des Marchands | 100 | 89 | 88½ |
| Banque Eastern Townships | 50 | .. | .. |
| Banque de Québec | 100 | .. | .. |
| Banque Nationale | 100 | .. | .. |
| Banque Union du Bas-Canada | 100 | 75 | 70 |
| Banque des Artisans | 50 | .. | .. |
| Banque Canadienne de Commerce | 50 | 118 | 117½ |
| Banque Ville-Marie | 100 | .. | .. |
| Banque Métropolitaine | 100 | .. | .. |
| Banque de la Puissance | 50 | .. | .. |
| Banque de Hamilton | 100 | .. | .. |
| Banque Maritime | 100 | .. | .. |
| Banque d'Echange | 100 | 60 | 40 |
| Banque Fédérale | .. | .. | .. |
| Banque Impériale | .. | .. | .. |
| Cie de Télégraphe de Montréal | 40 | 89½ | 90 |
| Cie de Télégraphe de la Puissance | 40 | .. | .. |
| Cie de Navigation du Richelieu | 50 | 42½ | 40½ |
| Chemin de fer de la Cité | 44 | 75 | 70 |
| Cie du Gaz | 48½ | 124 | 122½ |
| La Bourse | 400 | .. | .. |
| Crédit Foncier | 50 | .. | .. |
| Canada Engine Company | 100 | .. | .. |
| Quebec Fire Insurance Company | .. | .. | .. |
| Assurance Royale Canadienne | .. | .. | 87 |
| Montreal Loan & Mort. Company | 100 | .. | .. |
| Cie Manufacturière de Coton | 100 | .. | .. |
| Cornwall Manufacturing Company | 25 | .. | .. |
| Warehousing Company | .. | .. | .. |
| Valeurs de la Puissance | .. | .. | .. |
| Bons de la Puissance | .. | .. | .. |
| Déb. du gouvernement 6 p. c. stg. | .. | .. | .. |
| Déb. du gouvernement 5 p. ct. | .. | .. | .. |
| Bons du Havre de Montréal | .. | .. | .. |
| Bons de la Corporation de Mont. | .. | .. | .. |
| Bons de l'aqueduc de Montréal | 100 | .. | .. |
| Valeurs de Montréal 7 p. c. | 100 | .. | .. |
| Valeurs de Montréal 6 p. c. | 100 | .. | .. |

# FERRONNERIES
## A BON MARCHE.

Nous désirons remercier nos amis canadiens pour le patronage étendu qu'ils nous ont accordé, et nous espérons que cela continuera vu que nous nous proposons de vendre toutes sortes de

*FERRONNERIES*

à meilleur marché que tous les autres magasins de la ville, à notre

VIEIL ETABLISSEMENT

**McDougall & Cuzner.**

ENSEIGNE DE LA

**GROSSE TARIERE**
**Rue Sussex.**

Ottawa, 26 décembre 1878. 1an.

E. G. LAVERDURE,

**Plombier, Gazier et Ferblantier**

FAISEUR DE

*COUVERTURES EN FERBLANC ET FER GALVANISE*

ET CONSTRUCTEUR DE

**FOURNAISES A AIR CHAUD,**
***Rue William, Ottawa.***

COUVERTURES en Ferblanc et Galvanisées faites d'après le mode le plus amélioré et à des prix très modérés, qui peut être certifié, et des certificats peuvent être montrés sur demande.

Un assortiment de Poêles à Cuisine, à Fourneaux et de Salons, des plus beaux et récents dessins. Aussi des Pompes à Bière et à Eau de toutes espèces. Ferblanterie, Huile de Charbon, Lampes, Tuyaux, en mains au plus bas prix

*Ouvrages et réparations faites promptement et avec dextérité.*

Ottawa, 26 Déc. 1878.

# J. P. MURPHY,
**PLOMBIER,**
**Poseur de tuyaux de vapeur et de gaz,**

POSEUR DE SONNETTES, etc

**151, RUE RIDEAU.**

BAIGNOIRES en CUIVRE POLI, en FER GALVANISE, en ZINC, etc. CABINETS D'AISANCE, EVIERS, etc., placés de la manière la plus convenable. Articles de toute sortes pour plombiers.

Toutes les commandes seront promptement exécutées.

**J. P. MURPHY,**
151, rue Rideau

2 septembre 1879. 1an.

**$7.00 LA DOUZAINE.**

# 140 doz. de Haches,

FABRIQUÉES AVEC

**Le meilleur Acier de Firth,**

—ET—

EXCELLENTES sous tous LES RAPPORTS

**MANN & CIE.**

Ottawa, 13 août 1872.

# Grande Excitation.
# THOMAS BIRKETT

Cause une excitation extraordinaire en disposant de son assortiment i étendu de

# FERRONNERIE

A DES PRIX

**MERVEILLEUSEMENT BAS.**

Il est déterminé à défier toute compétition.

*Allez le visiter et vous serez satisfat*

**Rappelez-vous de la place**
***MAGASIN BLEU DE***
# THOMAS BIRKETT,
**No, 67, rue RIDEAU.**

Ottawa, 1er avril 1879. 1an.

# Les Bains Turcs,
**126 RUE ALBERT,**

Pour Dames (femmes à leur service) de ..... 10 a.m. à 3 p.m.
Pour Messieurs, de ..... 7 à 10 a.m
Et de ..... 3 à 11 p.m.

Le DR. LOGAN a son bureau dans la bâtisse même, où il peut être consulté professionnellement de 9 à 11 hrs. a. m. et de 2 à 4 p. m.

Ottawa, 9 juillet 1879. 1an.

# RUSSELL HOUSE
**RUE SPARKS OTTAWA.**

# J. A. COUIN,
***Propriétaire.***

Situé au centre des affaires et tout près des édifices du parlement, cet hôtel est le rendez-vous de tous les hommes d'affaires et continue à tenir son rang parmi les premiers hôtels du pays.

Ottawa, 20 octobre 1879. 1an.

# HOTEL RICHELIEU
COIN DES RUES
**NOTRE-DAME ET ST. VINCENT**
**Vis-a-vis le Palais de Justice,**
MONTREAL.

LE soussigné remercie ses amis et le public d'Ottawa en général pour leur encouragement libéral. Il a l'honneur de les informer qu'il a ajouté

**CENT MAGNIFIQUES CHAMBRES**

à son Hôtel, faisant face sur la place Jacques Cartier.

Le public trouvera tout le confort à

**DES PRIX MODÉRÉS**

et l'Hôtel Richelieu ne le cèdera en rien aux premiers hôtels de la Puissance.

I. B. DUROCHER,
*Propriétaire*

2 mai 1878. 1s.

**RESTAURANT DU GÉNÉRAL WOLFE.**

Je prends la liberté d'annoncer au public que, conjointement avec mon restaurant, j'ai ouvert un magasin de tabac, cigares, pipes, etc., etc., etc. Mon restaurant est fourni des meilleurs vins, boissons, et liqueurs fines de toute espèce. La bière de premier choix est une spécialité,

W. L. McARTHUR,
*Propriétaire.*

548, rue Sussex.

## Réouverture
DU
**RESTAURANT MÉTROPOLITAIN**
*(Partie Est, pont des Sapeurs.)*

P. BRANNEN a l'honneur d'informer ses amis et le public en général qu'il vient d'ouvrir et d'organiser

**LE METROPOLITAIN**

de la manière la plus grandiose. Le buffet comprend les liqueurs les plus fines et les cigars les plus exquis. REPAS servis à toute heure.

P. BRANNEN,
Propriétaire.

Ottawa, 14 août 1879. 1an.

# L'ARGYLL
RUE WELLINGTON
# A. BEUZELIN,
***PROPRIETAIRE.***

CHAMBRES à louer, à des conditions modérées. La seule maison tenue d'après le système européen. On y prépare des déjeuners de noce, pique-niques, soupers publics et privés, pour toutes les parties du pays.

Ottawa, 2 septembre 1879. 3m.

**JOSEPH DROLET,**
FABRICANT
D'EAUX DE SODA ET DE SELTZ,
DE BIÈRES DE GINGEMBRE,
DE CIDRE, DE LIMONADE,
ET DE TOUTES LES
*DIFFÉRENTES SORTES DE SIROPS*
SYPHONS PATENTÉS.

Met également en bouteille et expédie les CÉLÈBRES EAUX MINERALES DES SOURCES DE CALEDONIA.

**FABRIQUE, 434 Rue SUSSEX,**
EN FACE LA RUE MURRAY,
**OTTAWA.**

Ottawa, 9 mai 1879.

HOTEL LAPORTE
TENU PAR
**Laporte et Paquette,**
257 RUE RIDEAU, OTTAWA.

MM. Laporte et Paquette ont l'honneur d'informer le public qu'il viennent d'ouvrir un bon hôtel où l'on peut se procurer les meilleures liqueurs, les meilleurs cigares, etc. On y trouvera aussi une table bien servie. Cour et écuries de première classe. Il y a place pour 100 chevaux et bestiaux. Satisfaction garantie. Prix modérés.

Ottawa, 10 sept. 1879. 3m.

## Hotel "Lorne."
Pension de première classe à des
**PRIX MODÉRÉS.**
*La bar est fournie de vins, liqueurs et cigares de choix.*

15, RUE YORK, OTTAWA.
**F. X. GROULX.**

## Hotel Johnson,
50, RUE YORK.
**JOHN JOHNSON, proprietaire.**
**Logements magnifiques et prix peu élevés.**

Ottawa, 31 juillet 1879. 1an.

# GIBIER ET POISSON.

ON trouvera toujours l'AMI MOISE à son Magasin, au Marché neuf du Quartier By, de même que son représentant dans le Marché Wellington, avec un approvisionnement complet de Poissons et de Gibiers de toutes sortes, qu'il vend comme par le passé à des prix très réduits.

**MOISE LAPOINTE.**

Ottawa, 26 Déc. 1878.

## Chemin de fer Intercolonial.

**Section de la Rivière-du-Loup**

DES SOUMISSIONS cachetées, adressées au soussigné et endossées "Soumissions pour locomotives," seront reçues à ce bureau jusqu'à midi, VENDREDI le 5 DÉCEMBRE prochain, pour la fourniture de douze locomotives.

On peut se procurer des plans et devis ainsi que des blancs de soumission en s'adressant au bureau du Surintendant du Matériel à Moncton.

Le département ne s'engage pas à accepter la plus basse soumission ni aucune autre.

Par ordre,
F. BRAUN,
Secrétaire.

Département des chemins de fer et canaux.
Ottawa, 7 novembre, 1879.

## AVIS.

DES PROPOSITIONS seront reçues par le soussigné, jusqu'au 1er jour de DECEMBRE, 1879, des personnes désireuses de louer le privilége de la traverse de la Rivière des Outaouais, entre le quai de Papineauville, dans la paroisse de Ste. Angélique, dans le Comté d'Ottawa, province de Québec, et le quai Brown, dans le township de Plantagenet Nord, Comté de Prescott, province d'Ontario.

On peut se procurer des copies des règlements au bureau de ce journal ou en s'adressant au soussigné.

E. MIALL, Jr.,
*Commissaire intérimaire du Revenu de l'intérieur.*

Département du Revenu de l'intérieur.
Ottawa, 10 octobre, 1879.

## SOUMISSIONS

DES SOUMISSIONS seront reçues par ce département, à Ottawa, jusqu'au 6 DECEMBRE prochain, pour la construction d'un quai et d'un phare, sur la Roche Rouge, "*Red Rock*," à l'entrée de Parry Sound, Baie Georgienne, Ontario.

Les soumissionnaires pourront voir, à ce bureau, des plans et devis et des blancs de soumissions, ainsi que chez le percepteur des douanes, à Collingwood, et le maître de poste, à Parry Sound.

Les soumissions devront être adressées au soussigné et endossées: "Soumission pour le phare de la Roche Rouge."

Wm. SMITH,
Député-ministre de la Marine.

Département de la Marine,
Ottawa, 10 nov. 1879.

## Chemin de fer Intercolonial.

SECTION DE LA RIVIÈRE-DU-LOUP.

*Prolongement de temps.*

Le temps pour recevoir les soumissions pour Chars, Chasse-neige, etc., a été prolongé jusqu'au 9 de décembre prochain.

Par ordre,
F. BRAUN,
Secrétaire.

Dépt. des Chemins de fer et Canaux,
Ottawa, 20 novembre 1879.

## AVIS AUX ENTHEPRENEURS.

DES SOUMISSIONS CACHETÉES, adressées au soussigné, et endossées: "Soumission pour vieux plomb, etc.," seront reçues jusqu'à LUNDI, le 1er DECEMBRE, à MIDI, pour l'achat de rognures de plomb, etc., édifices publics, Ottawa.

On peut se procurer tous les renseignements nécessaires à ce bureau.

Chaque soumission devra porter les signatures de deux personnes solvables et responsables consentant à se porter cautions de la bonne exécution du contrat.

Le département ne s'oblige pas néanmoins, à accepter la plus basse ni aucune des soumissions.

Par ordre,
S. CHAPLEAU,
Secrétaire.

Département des Travaux Publics,
Ottawa, 19 Nov. 1879.

## CANAL RIDEAU.

DES SOUMISSIONS cachetées, adressées au soussigné et endossées, "Soumissions pour le bassin du canal," seront reçues jusqu'à LUNDI, le 1er DECEMBRE prochain. On pourra voir les plans, devis et formes de soumission au bureau du canal Rideau, le et après LUNDI, le 24 courant.

Par ordre,
F. BRAUN,
Secrétaire.

Département des chemins de fer et canaux.
Ottawa, 19 nov., 1879.

## James Mitchell et Cie.

Prennent la liberté d'annoncer qu'ils sont devenus les acquéreurs du siége d'affaires et de l'établissement de la ci-devant compagnie MORRISON, McKEAN ET CIE., pour la confection en gros de biscuits et pâtisseries, 66 rue York, Ottawa, et y font exécuter des changements et des améliorations qui les mettront sur un pied de concurrence avantageuse avec les premières maisons de la Puissance, tant pour la qualité des produits que pour les conditions de vente, et, conséquemment, ils font appel avec confiance au commerce en demandant une part de son patronage

Aucune concession de terre ou exemption de taxe ne sera demandée, bien que nos dépenses soient considérables.

Notre boulangerie au No. 146 rue Bank, a oujours le patronage de ceux qui aiment le pain de première qualité.

J. MITCHELL ET CIE.,
**146 Rue Bank, et 66 Rue York.**

Ottawa, 27 janvier 1879. 1an.

THOMAS PATTERSON,
*(Fournisseur de Son Ex. le Gouv.-Gén.)*

# EPICIER,
***EN GROS ET EN DETAIL,***
No. 59, RUE RIDEAU,
OTTAWA.

Ottawa, 26 déc. 1878.

**FITZSIMMONS & BROWN**
EPICIERS
EN GROS ET EN DETAIL.
*Marchands de vin et de Liqueurs.*
***No. 101 RUE RIDEAU***
ET
***103 RUE SPARKS,***
OTTAWA, ONT.

Ottawa, 26 Déc. 187°.

# M. LAUR. DUHAMEL

Tout en remerciant ses nombreuses pratiques prend la liberté d'annoncer qu'il a

CONSTAMMENT EN MAIN

un assortiment complet des

**Meilleures Viandes,**

dont il disposera à des

PRIX RÉDUITS.

Il invite en même temps le public en général de

Venir Visiter son Etal
AU COIN DU VIEUX
# MARCHE BY,
SUR LA RUE CLARENCE.

*VOLAILLES de toutes sortes,*
*SAUCISSONS,*
*LANGUES fraîches et marinées,*
*JAMBONS FUMÉS,*
*LARD SALÉ, etc., etc.*

Ottawa, 26 décembre 1878. 1 an.

**La Crême le démontre!**
**Le goût le prouve!!**
**QUOI?**

Que le célèbre Porter de Labatt est égal au Porter fait avec les eaux de la Tamise ou du Liffey qui a obtenu une grande renommée universelle.

La raison pour laquelle ce célèbre Porter n'a pas encore pris la place qui lui revient au milieu de ses rivaux importés, c'est qu'il n'a pas reçu les soins nécessaires après son départ de la brasserie.

Je prie les connaisseurs, ceux qui savourent un verre de bon Porter et plus particulièrement encore ceux qui s'en servent comme un remède, d'essayer celui de Labatt que je vends en parfaite condition.

En le versant dans un verre vous voyez une CREME magnifique et le GOUT prouve à celui qui le déguste, qu'il boit quelque chose qui va soutenir son système et en même temps apaiser sa soif.

Un assortiment considérable de bière de Labatt en bouteilles d'une chopine et d'une pinte est constamment en mains

EMBOUTEILLÉ PAR L'AGENT,
***W. G. Williamson,***
Coin des rues Sussex et Murray.
*DEMANDEZ-LE A VOTRE EPICIER.*

Ottawa, 4 avril. 6—m.

# Huile de Charbon

A l'épreuve des explosions, seulement

**20 cts. le gal. imp.**

AU DÉPOT

D'Huile et de Lampes
DE
**CHATFIELD,**
**92, RUE RIDEAU.**

Ottawa, 19 novembre 1879.

C. O. DACIER,
**Pharmacien,**
***517 RUE SUSSEX,***
OTTAWA,

PRODUITS chimiques et Médecines patentées, Articles de toilette, Teintures de toutes couleurs, Huiles, Peintures, Vernis.

Lunettes, convexes et concaves de toutes sortes, et de couleurs, etc., etc.

## REMEDE SPECIFIQUE de GRAY

LE GRAND Remède Anglais—Une guérison infaillible pour la faiblesse séminale, la spermatorrhée, l'impuissance et toutes les maladies qui sont les suites des habitudes honteuses: perte de la mémoire, lassitude des membres, douleurs dans le dos, obscurcissement de la vue, décrépitude prématurée et plusieurs autres maladies qui conduisent à la folie, à la consomption ou à une mort précoce. Détails complets dans notre pamphlet, que nous envoyons *gratis* par la malle. Le remède spécifique est vendu par tous les droguistes à $1 le paquet ou six paquets pour $5. Il sera envoyé franc de port sur réception de la somme requise.

CIE. DE MEDECINE DE GRAY,
Toronto, Ontario, Canada

En vente à Ottawa chez tous les droguistes en gros et en détail et dans tous les endroits du Canada et des Etats-Unis.

Ottawa, 3 février 1879. 1an.

FAITS DIGNES D'ÊTRE CONNUS.

**Les sachets et les emplatres de Holman pour le foie et l'estomac, guérissent, sans autres remedes,**

Et sont reconnus comme étant les meilleurs moyens de **Renouveler et Régulariser le Système.** Ce ne sont point des MEDECINES PATENTÉES, mais bien des remèdes composés sur des PRINCIPES SCIENTIFIQUES.

**LA NATURE A SES LOIS.**—Le véritable traitement adopté par les plus hautes sommités médicales et des milliers de malades reconnaissants. Ces remèdes sont doubles dans leur action.—Donner et prendre.—Ils sont simples, inoffensifs et leurs effets sont merveilleux dans les maladies chroniques les plus invétérées.

Consultations et explications gratis, de vive voix ou par lettre. Agents demandés dans toutes les villes environnantes et villages.

**56 rue Sparks, Ottawa.**
Ottawa, 1 juillet 1879.

McNAUGHTON & HANNUM.
Agents généraux.
1an.

# ALEX. CLARK,
POURVOYEUR DU PEUPLE.
## Epiceries d'Etape et de Fantaisie.

FRUITS Cristallisés et naturels,
CHAMPAGNE et LIQUEURS des meilleures marques,
SARDINES aux TOMATES,
THES, SUCRES, TABAC;
PORC, SAINDOUX, LARD, BEURRE ET ÉPICERIES EN GÉNÉRAL.

**N'a pas de vieil assortiment en mains.** Les meilleures qualités garanties et aux plus BAS PRIX.

**MAGASIN BLEU, 69 Rue Rideau.**

Ottawa, 17 Mars 1878. 26 D. 1 an

# The Variety Hall
**532—RUE SUSSEX.—534**

ANNONCE EXTRAORDINAIRE

Quelque chose dont on n'a jamais entendu parler auparavant. Ce sont des couchettes, à $1.25 chaque; des Chaises communes pour 25 cents; des Chaises berceuses Boston, à $1.50 chaque, et des Chaises berceuses pour nourrices, à 95 cents chacune.

Ottawa, 12 juillet 1879. 1an.

**Les MEILLEURES MARCHANDISES aux plus BAS PRIX possibles**
SE TROUVENT AU
MAGASIN DE TAPIS ET D'AMEUBLEMENTS, D'OTTAWA.
# SHOOLBRED et Cie.

Importateurs de *TOILES CIRÉES* pour planchers.—Rideaux et matériel de Rideaux.—Agents pour les célèbres ameublements de R. HAY et Cie, (anciennement Jacques Hay).—Immense assortiment toujours exposé dans nos magnifiques magasins.

**SHOOLBRED et Cie., 148 rue Sparks.**

Une visite est respectueusement sollicitée.

Ottawa, 2 août 1879. 1an

# HOTEL DU CANADA.

RUE ST. GABRIEL, MONTREAL.

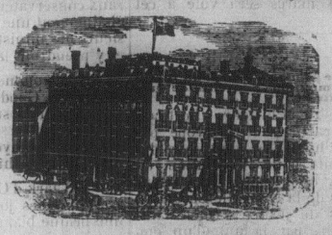

Cet Hôtel est le rendez-vous des Marchands et des hommes de profession canadiens. Bonne table, bonnes chambres, Bureau de Télégraphe, Buvette.

PRIX:
**DE $1.50 A $2.50 PAR JOUR.**

AIME BELIVEAU,
*Propriétaire.*

N.B.—On invite spécialement nos amis et hommes d'affaires des Etats-Unis à descendre à cet Hôtel. Ils trouveront un service de première classe et des prix modérés.

Les voitures de l'hôtel sont aux stations des chemins de fer de la ville, ainsi qu'au débarcadère des bateaux à vapeur.

26 mai 1879. 1an

# A. SWALWELL,
ENTREPRENEUR DE POMPES FUNEBRES
DE PREMIÈRE CLASSE.
**CARRE DU MARCHE,** BASSE-VILLE. **156 RUE SPARKS,** HAUTE-VILLE.

Par Nomination Spéciale. Par Nomination Spéciale.
# Wilson & Orr,
103, RUE SPARKS.

*Sculpteurs et Doreurs pour Son Excellence le Gouverneur-Général*

Fabricants de Cadres, de Miroirs et de Gravures, Marchands de Chromos, de Couleurs à l'eau, de Gravures, de Cadres de Fantaisie. VIEILLES DORURES RENDUES AUSSI BELLES QUE DES NEUVES. Nos prix sont des plus modérés.

Ottawa, 26 Déc. 1878. 1 an

# ARRIVAGE DE $30,000
DE
# MARCHANDISES SECHES,
*DE TOUTES SORTES ET A DES PRIX EXTREMEMENT BAS.*

Tous ceux qui ont besoin de MARCHANDISES doivent s'empresser de venir faire leurs achats, attendu que nos MARCHANDISES sont toutes fraiches, et de plus elles ont été achetées sur les meilleurs *Marchés Anglais et Américains* à des prix très bas. Par conséquent nous sommes en état de les sacrifier pour

**ARGENT COMPTANT.**

*Ne manquez pas d'examiner nos prix avant que d'acheter ailleurs,*

Puisque pour de l'argent comptant, nous vous donnerons des MARCHANDISES NOUVELLES à meilleur marché que vous paierez les VIEILLES MARCHANDISES ailleurs.

**$30,000 de Marchandises**
SERONT VENDUES DANS 6 SEMAINES.

Ne manquez pas de venir à la
LIVERPOOL HOUSE
**61 RUE RIDEAU, 61.**

Vous aurez certainement la valeur de votre argent.

**J. B. BRANNAN.**

Imprimé et publié à Ottawa (Ont.) et Hull (P. Q.,) par LOUIS BELANGER ET CIE.