Offener Schreibebrief der

Lizzie Sauerampfer.

499

Mein lieber Herr Redaktionär: —

Die Lizzie, was meine Alte is, hat dieses Jahr widder emal ihren Meind aufgemacht, daß sie en Welsche-tebbel Garte hawwe wollt. Se saat: Du hast auf die ganze Welt nicks zu duhn, un es is sehr gut for dich, wenn du dich e wenig im Freie beschäftige duhst. Du wersht immer dicker, un nit en einzige Suht duht dich mehr jitte, un ich fin immer effrehd, daß du an en schöne Dag emal hoste duhst, un dann hen mer de Bescherung. Mach dich also mit den Gedanke vertraut, daß du jetzt zu den Garte zu tende hast, un da gibt es kein Mehbie.

So, da hen ich also die Kriegsartikel gehört, un ich hen auch kein Allibei finne könne; for den Riesen hen ich gesaat: Lizzie, du weißt gut genug, daß ich for die Gartearbeit ganz krehsig fin, un was zu tun is, das werd gemacht. Ich hen noch so in en raundebaute Weg dorchblicke lasse, daß es mich am Liebste wär, wenn sie mich sage deht, was se zuerscht gemacht hawwe wollt. Da saat se, sie deht doch denke, daß ich alt genug wär, for das selbst zu wisse. Wisse Se, die Lizzie hat sich nur e Luppbohl aufhalte wollte, for mich auszuhahle. Well, ich hen nicks mehr gesagt, awwer meine Hoffnung is nur noch gewese, daß iwwer korz odder lang so en kleiner Hereschuß bei mich eintrete deht un dann wär die Gartearbeit auf den natierlichste Weg gestellt.

Ich hen mich alle Tubls anegeschafft. Von früher her hen ich nicks mehr juhse könne, wenn ich auch en ganze Weil dafor gespend gehabt hen. Wenn emal die Kids die Tubls in die Händs kriege, dann kann mer se for nicks mehr juhse. Dann fin ich awwer an die Arbeit gange. Zuerscht hab ich asstart zu dicke, wobei ich gewöhnlich schon mein Hereschuß kriegt hen, awwer diesmal is nicks gehäppend. Die Lizzie hat mich ganz schön in Friede gelasse un Se brauche keine Brill, daß ich mich nit doht geschafft hen.

So fin ebaut acht Dag vergange, da hen sich die Klauds zusamme gezoge, un ich hen es in meine Bohns gefühlt, daß mer e Gewitter zu eckspecte gehabt hen. Es is auch nit lang ausgeblibwe. Die Lizzie is zu mich in die Jahrd kommes un hat mich for e Weil zugeaucht. Dann hat se gesaat: Well, denkst du henn bis Krismeß mit den Dicke fertig zu sein? Bei Galle, wenn du dich for den Schapp ausheiern debst, du debst noch keine vier Schilling den Dag kriege. Es is kein Wunner, daß die Nehberich Fonn iwwer dich mache. Wenn dich die Arbeit mehbie zu viel is, dann kan ich en Mann kriege, wo puttinier achtzig Jahr alt un wo willens is, den Schapp in en Dag fertig zu mache. Du brauchst also nur das Wort zu sage, un ich duhn den Mann heiern.

Ich hen gar kein Einwier gewwe, awwer in meine Innseit hen ich gedenkt: „For Hewwens Sehk krieg den Mann un geb mich e Rest. Ich hen mich awwer doch jetzt ganz energisch an die Arbeit gemacht un fin bis zu Abend fertig gewese. Am nächste Dag hen ich gewflannt un hen gesprinkelt, daß es mich ganz diffiwordes is, un dann [illegible] So, jetzt fin ich ja widder emal fertig. Da fin ich awwer schön miffisteken gewese. Die Lizzie hat gesagt: „Ich glauwe, du hast dich so edsserted, daß du ganz vergesse hast, daß mer auch e Frontjahrd hen, wo ganz fiers ausgucke duht."

Ich hen es ja nit leidele könne, daß mer mit unsere Frontjahrd kein Staat hen mache könne un in en Wuhtie Kanteit auch kein Preis zu edsweckte gehabt hätte. Awwer jetzt hat mich die Riemark doch gemacht. Sehn Se, ich fin abends so ausgetiert gewese, daß ich nit emal im Stand war, zu den Wedesweiler zu gehn, un das hat weh gedahn. Awwer ich hen mein Meind aufgemacht, die Lizzie zu pliese, un da hen ich in die erichte Lein den Lahnmoher herbei geholt, for das Gras zu schneide. Dann hat es schon e wenig manierlicher ausgesaucht. Da is awwer die Lizzie schon widder danewese. Du hast wohl noch nit gesehn, daß der Lahn voll mit Wieds is; wenn du die wachse lässt, dann hen mer bis zum Fahl en Wald in unsere Frontjahrd, un du kannst auf die Hasejagd gehn. Herr Redaktionär, ich hen schon gesehn, daß die einzige Rettung in mein Trubel en Heckfleischuß gewese wär.

Womit ich verbleibe

Ihne Ihrn liewer

Philipp Sauerampfer

Offene Beinschäden.

Krampfader-Geschwüre, nasse und trokkene Flechten behandelt nach langjähriger Erfahrung. Nurse M. Dencker, 610½ Portage Ave., Winnipeg. Früher in Deutschland. Leichte Selbstbehandlung auch brieflich ohne Berufsstörung. Phone 3529S.

Mrs. M. McCullem, Big River, Saskatchewan, schreibt: Ich danke Ihnen für das, was Sie für mich getan haben. Ich litt seit zwanzig Jahren an Krampfadern, dann brachen sie vor ungefähr 9 Jahren. Ich habe hunderte von Dollars ausgegeben, versuchte alles, hatte eine Operation, usw., nichts half. Sie heilten für eine kurze Zeit und dann brachen sie wieder auf. Ich schrieb dann an Sie und die Salbe, die Sie mir schickten, linderte sofort die Schmerzen und mein Bein ist jetzt so gut als wie es je gewesen ist. Ich werde Sie gerne empfehlen.

In der Pilanzenwelt der Insel Celebes befindet sich ein Farnkraut, dessen Blätter prächtig ultramarinblau gefärbt sind

Leistungsfähig.

„Also, ich habe mich über deinen Papa bei der Auskunftei erkundigt."

„Nun, und wie war die Auskunft?"

„Großartig! Er hat ja dreimal bankrott gemacht, da muß er dir sicher hunderttausend mehr mitgeben können."

— Teuer. Köbes ist aus Köln nach Berlin gekommen und möchte, nachdem er sich die Stadt reichlich angesehen, über Düsseldorf zurückfahren. Am Schalter entspinnt sich folgendes Gespräch:

„Herr Kartenjeber, ich möcht' mal rasch nach Düsseldorf!" „Zweiter oder dritter?" „Dritter, wat dachten Sie denn?" „....." „Wat kost' die Kart'?" „28.70." „Mark?" „Natürlich." „Dat ist aber teuer hier." „Wieso teuer?" fragt der Beamte. „Na bei uns in Köln zahl' ich für een Billeti nach Düsseldorf nur 1.75 Mark."

Wie Sie Ihre vitale Kraft und Energie steigern können.

Nuga-Tone erzeugt einen Ueberfluß an reichem gesundmachendem Blut, und Sie sollten es nicht versäumen, damit einen verständnisvollen Versuch zu machen, wenn Sie geringen Appetit, schlechte Verdauung, schwache Nieren oder Blase, Gas oder Blähungen im Magen oder in den Eingeweiden, Kopfschmerzen, Schwindelanfälle, Erbrechen, träge Leber, schwache Nerven und schwache lebenswichtige Organe oder ähnliche Leidenszustände haben, die aus einem allgemeinen heruntergekommenen, kränklichen und entkräfteten Befinden resultieren.

Nuga-Tone hat nicht versagt, die Probe seit 35 Jahren zu bestehen und Millionen Leute sind durch seinen Gebrauch gesundheitlich wieder bedeutend in Vorteil gebracht worden. Gewähren Sie Nuga-Tone eine verständnisvolle und angemessene Probe. Es wird sicher Wunder für Sie hervorbringen. Wohlgemerkt, falls Nuga-Tone Sie nicht in jeder Beziehung verbessert, — Sie stärker, gesünder und glücklicher macht, sowie auch stärker und energischer, — wird Ihnen Ihr Geld wiedererstattet. Kaufen Sie heute eine Flasche. Seien Sie sicher, daß es Nuga-Tone ist.

Farmer!

Bringt Eure Farmprodukte, Eier und Geflügel zu

McMullan & Mills

St. Johns Str. und Zehnte Ave., Regina.

Spezielle Preise für alle Früchte zum Einmachen und Pickles.

Telephon 4055

Bekanntmachung.

An alle Leser dieser Zeitung in Stadt und Land zur gefl. Kenntnisnahme, daß ich nunmehr mein ärztliches Büro in Regina eröffnet habe und jetzt bereit bin, meine Dienste und Rat als Arzt zu erteilen. Ich beherrsche außer der deutschen Sprache noch andere Fremdsprachen.

Meine Adresse ist folgende:

DR. E. K. SAUER

Arzt und Chirurg

1818 Scarth Str., MacKenzie & Brown Blk.

Tag-Telephon 3993 — Regina, Sask. — Nacht-Telephon 8884

Heim nach dem Alten Lande für Weihnachten - Neujahr

Reisen Sie

Besondere Züge zu den **Häfen.**

Niedrige Fahrten im Dezember zu den **Häfen.**

CANADIAN PACIFIC RAILWAY

Verläßt Winnipeg 10 Uhr morgens.

Verbindet mit den

Weihnachtsfahrten

Von Winnipeg—

23. Nov. — S.S. Melita	von	Montreal	— 25. Nov.	nach	Glasgow, Belfast, Liverpool
3. Dez. — S.S. Montclare	"	St. John	— 6. Dez.	"	Belfast, Glasgow, Liverpool
6. Dez. — S.S. Montrose	"	"	— 9. Dez.	"	Belfast, Glasgow, Liverpool
11. Dez. — S.S. Montnairn	"	"	— 14. Dez.	"	Cobh, Cherbourg, Southampton
12. Dez. — S.S. Montcalm	"	"	— 15. Dez.	"	Belfast, Liverpool

Durchgehende Schlafwagen, welche in Winnipeg mit Spezialwaggons verbunden werden, fahren von Edmonton, Calgary, Saskatoon, Moose Jaw u. Regina.

Um volle Einzelheiten fragen Sie irgend einen Agenten der

CANADIAN PACIFIC

Kleine Anzeigen des „Courier"

Rechtsanwälte

TINGLEY & MALONE
A. M. Tingley, K. C.
J. E. Malone.
Rechtsanwälte, Advokaten u. Notare
715 McCallum-Hill Bldg.
Regina, Sask.
In Bibank jeden Mittwoch

Noonan, Fraser & Friedgut
Advokaten, Rechtsanwälte, Notare.
Phone 8325.—Wir sprechen Deutsch.
A. H. Friedgut, B.A., LL.B.
J. A. Fraser, B.A., E. D. Noonan.
Büros in Dilke und Wilcox. — 503—504 Northern Crown Bldg.
Scarth St., Regina, Sask.

MacKinnon, Rutherford & MacLean
Rechtsanwälte, Notare, usw.
1863 Scarth Str., — Regina, Sask.
A. G. MacKinnon, B.A.
H. A. Rutherford
G. F. Rowand
R. A. MacLean, B.A., LL.B.
Büros in Holdfast und Earl Grey

N. W. SCHAFFER
Deutscher Advokat,
Rechtsanwalt und Notar.
Erteilt Rat in allen Rechtssachen. National Trust Bldg., 2nd Ave., Saskatoon, Sask., Phone 4062

Balfour, Hoffman & Co., Rechtsanwälte, Advokaten usw. Geld von Privatpersonen und Gesellschaften zu verleihen. Zimmer 104 Darke Block. — James Balfour, K. C.; Charles W. Hoffman. Rechtsanwälte für die Bank of Montreal.

A. ALLAN FISHER
Advokat, Rechtsanwalt,
Oeffentlicher Notar.
1011—12 McCallum-Hill Bldg.
Regina, Sask.

Optiker

W. A. Purvis
Augen-Spezialist
Ueber 30 Jahre Praxis
„Seht mich, um sehen zu können"
Büro im Ardens Drug Store
1845 Scarth Straße.
Regina.

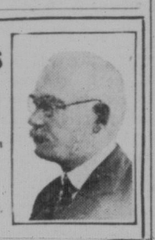

H. S. McClung, Optiker. Zimmer: 813—814 McCallum-Hill Gebäude Regina, Sask.

Barbiere

The Capital Barber Shop
1757 Hamilton Street.
R. Knorr, Eigentümer.
Große Billiardhalle.
— Weichwasserbad. —
Zigarren und Tabak.
Privatabteilungen für Damen.
Für Marcelling telephoniere 7758

Deutsches Boardinghaus
Deutsche Küche, gemütliches Heim. Wenn gewünscht, wird Wäsche mit instandgehalten.
Herman Seitz, 2123 Retallack St.

Wenn Sie ein echter Barbier werden wollen, sollten Sie die O.K.-Methode anwenden. Gründlicher Unterricht in allen Zweigen des Gewerbes. Große Nachfrage und stetige Anstellung. Diplomas ausgestellt. Erfahrung nicht notwendig. 26 Jahre Erfahrung.
O. K. Barber College
1710 Rose Street. Regina, Sask.
(Keine Verbindung mit anderen Schulen).

Obsternte.

„Na, Männe, wenn Adam damals auch so lange geangelt hätte, säßen wir heute noch im Paradies!"

Zahnärzte

Drs. C. H. Weicker und L. W. Gemmill, Zahnärzte, 203-204 Westman Chambers, Rose Straße, gegenüber der Stadthalle. Telephon 4962, Regina.

Drs. A. Gregor Smith, W. Fraser Smith, J. A. McGregor. Ueber Woolworths, Eingang von der 11 Avenue. Telephon 3317.

Dr. Ralph Ledermann, Zahnarzt, Regina
105—108 Westman Chambers Rose Straße. Telephon 2987 Regina, Sask.

Dr. B. J. Gitterman, Zahnarzt. — 102 Westman Chambers Gebaude Regina. Telephon 8311. Sprechstunden 9 bis 12 und 1 bis 6. Uhr Andere Zeit durch Verabredung Spricht Deutsch, Ruthenisch un Russisch.

Dr. D. I. Neuman
Zahnarzt. — Nächst zu Dr. Maines.
Leader, Sask.

Hotels

Hotel Regina
(Früher Victoria Hotel)
1734 Osler Straße, Regina, Sask.
Zwischen 10. u. 11. Ave.
an der Westseite des Marktplatzes
Vollständig neu renoviert und eingerichtet.
„Der Sammelplatz der Deutschen"
Sehr mäßige Preise
August Müller

Metropole Hotel
1½ Block vom Bahnhof
Deutsches Haus
Deutsche Bedienung
Saubere Betten
Zimmer $1.00 aufwärts
Halte mich meinen deutschen Freunden bestens empfohlen.
Theodor Schmitz

Jeder Deutsche oder Deutschsprechende sollte nicht versäumen bei seinem Aufenthalte in Edmonton im

HOTEL SPRINGER
105th Str., 3 Türen Nord von Jasper, Edmonton.
einzukehren; ein Gasthof nach altdeutschem Muster. Gute deutsche Betten — Mäßige Preise.
Besitzer: Gotthold Springer früher Hotel Springer in Coblenz a. Rhein

Deutsches Restaurant
Ch. Adelmann,
Eigentümer.
1324—10th Ave. Phone 7804
Das älteste deutsche Restaurant der Umgebung. Im Zentrum des deutschen Stadtteiles. Beste und freundlichste Bedienung. Besuchen Si uns wenn nächstesmal in Regina.
Gute Mahlzeiten Gute Betten
Mäßige Preise.
Das frühere Brunners Restaurant, ist jetzt in Besitz von Herrn Ch. Adelmann übergegangen, der es gründlich renovieren und mit neuen Möbeln ausstatten wird.

Patente

werden zu gemäßigten Preisen besorgt. Auch können wir dem Erfinder späterhin beim Verkauf seines Patentes an die Hand gehen. Schreiben Sie uns um nähere Auskunft.
MITCHELL & MITCHELL
718 McIntyre Block,
Winnipeg, Man.

Apotheken

Deutsche Apotheke
B. Massig, Eigentümer.
empfiehlt alle medizinischen und technischen Drogen, Kräuter, Verbandsartikel, etc., etc., in nur bester Qualität
Rezepte werden sorgfältig angefertigt.
Postversand nach allen Teilen Canadas wird prompt erledigt.
Schreiben Sie in Deutsch oder Englisch an:
B. Massig, P. O. Box 124,
Regina, Sask.

CHIROPRACTOR
Sie werden erstaunt sein über die schnelle Linderung der Schmerzen wenn Sie chiropraktische Behandlung nehmen. Gut für Rheumatismus, Ischiatika, Rückenschmerzen, Nieren- und Magenleiden, Nervosität usw.
Freie Konsultation.
Lloyd E. Hamilton, Dr. Ph. C.
Doktor der Chiropraktik.
Banner Building, Regina, Sask.

Stellengesuche

Deutscher Maler und Anstreicher sucht Arbeit in der Stadt oder auf der Farm, gegen Stundenlohn oder Kontrakt. Firm in allen Arbeiten, 23 Jahre im Beruf tätig. Anfragen wolle man richten an W. Engelbach, 1871 Toronto Straße, Regina, Sask.

Junger Mann, 25 Jahre alt, sucht eine Stelle als Uhrmacher. Zwei Jahre gelernt. Anzufragen Courier, Box 60, Regina.

Stelle gesucht auf Farm über Winter von Ehepaar mit einem Kinde. Am liebsten wo Farmer über Winter fortgeht. Offerten sind zu richten an A. St., Maxstone, Sask.

Ein anständiges sauberes, gebildetes deutsches Mädchen sucht Stelle als Stütze oder Haushälterin. Anzufragen „Courier", Box 57, Regina, Sask.

Junger deutscher Landwirt sucht für sich und seine Cousine Arbeit auf der Farm, zusammen oder nicht zu weit voneinander entfernt. Anzufragen Box 58, „Courier", Regina.

Offene Stellen

Gesucht junges Ehepaar für Arbeit auf der Farm für ein Jahr. Anzufragen Phone 79998 Ring 11, oder Courier Box 61, Regina, Sask.

Gesucht. Kath. Arbeiter für beständig. Verheirateter oder Neueingewanderter den Vorzug. Sofortige Anmeldung nebst Lohnansprüchen an Courier Box 51, 1835 Halifax Street, Regina.

Ein Baukontraktor in Regina, sucht einige junge Männer, die das Mauern (Bricklaying) lernen wollen. Müssen gewillt sein, drei Monate lang zu lernen in diesem Winter. Wenn Sie strebsam sind und sich nicht vor Arbeit scheuen, fragen Sie an wegen Bedingungen im neuen Gebäude Ecke Hamilton und 13. Ave., Regina.

Ein Fleischer gesucht. Muß erstklassig sein im Schlachten und Wurstmachen. Lediger Mann bevorzugt. Der richtige Platz für den richtigen Mann. Jacob Mohr, Mazenod, Sask.

Gesucht Farm mit guter Ausrüstung zum pachten im Frühjahr. Von zwei bis drei Viertel Land. Verheiratet. Man wende sich an Box 59, „Courier", 1835 Halifax Straße, Regina.

Zu verkaufen

Ausgestattete Sektion, sich eignend für „Mixed Farming". Etwa 375 Acker unter Kultivation. 12 Pferde, 25 Stück Rindvieh, volle Maschinerie. Nur zwei Meilen von Girvin, ausgezeichnete Gelegenheit für einen Familienvater. $4000 in bar, der Rest auf leichte Auszahlungsraten.
Scottisch Provincial Investment Co.
203 Darke Block, Regina, Sask.

4 Zimmer Haus in Regina, ¾ Block von guteingerichteten Streetcar billig zu verkaufen. Anzufragen bei John Daum, Lajord, Sask.

Zu verkaufen. — 7 Paar registrierte Silberfüchse zu Fellpreisen. Anzufragen: Johann Lüdwar, Killaley, Sask.

7 Zimmer Cottage, modern eingerichtet, sehr gut gebaut, schön dekoriert und in sehr gutem Zustand. Ein sehr schönes Heim für eine mittelgroße Familie. Sehen Sie es mal an 1672 Quebec Str., Regina.

Zu verkaufen. — Zwei Meilen von Avonlea, Sask., 320 Acker gutes Weizenland, alles eingezäunt, gutes Wasser, 6 Zimmer Wohnhaus mit vollem Keller, Stall für acht Pferde mit Anbau, 2 Getreidespeicher, 100 Acker Sommerbrache und 100 Acker Sommerbrachestoppel. Preis $40 per Acker mit $2200 bar, Rest halbe Ernteabzahlung. Frank Mennle, Avonlea, Sask.

Halbe Sektion und Restaurant zu verkaufen.
Ich habe zu verkaufen die Westhälfte von Sektion 3, Township 14, Range 14, westlich des 2. Meridian, in der Munizipalität von Francis, Sask., und auch Lots 9 und 10, Block 3, in der Stadt Francis, worauf ein Restaurant steht. Um eine Erbschaft zu schlichten, will ich dieses Eigentum billig gegen bar verkaufen. Wer macht mir ein Angebot.
W. E. Stewart, Box 301,
Aylmer, Ont.

Allgemeine Anzeigen

Edmonton.
Dr. E. Wershof
(Deutscher Arzt und Chirurg)
428 Tegler Bldg.
101. Straße Phone 4110

Parisian Dye Works — Ein Tag Dienst. 1848 Robinson Str., Phone 8608 — 1988 Scarth Str., Phone 4414. — Reinigen, Pressen, Reparieren, Falten jeder Art. Anzüge sponged und gepreßt 75c. Damenkleider sponged und gepreßt $1.00. Teppich ausklopfen und reinigen. Wir haben eine moderne Anlage. Besondere Aufmerksamkeit f. Bestellungen von außerhalb Regina.

Warum an Hautkrankheiten leiden
wenn die Nightingale Eczema- und Hautkrankheitsarznei sofortige Linderung bringt und nicht einmal die empfindlichste Haut auch im geringsten verletzt. 50 Cents per Schachtel, portofrei.
MRS. E. NORTH
Box 452, Indian Head, Sask.

Elektrische und Acetylene Schweißung.
Gebrochenes Gußeisen und Maschinenteile aus allen Metallen, Cylinder Blocks elektrisch und ohne Aufwärmen geschweißt.
Capital Welding Shop
1918 Broad Straße
Regina Sask.

Achtung! Storebesitzer!
Habe 20 Fuß langen Tabak- und Zigarettenwandschrank, drei 5 Fuß lange „Showcases" und ein 17 Fuß langen Wandschrank für Pfeifen. Diese Schränke können für irgend einen Zweck verwendet werden. Nachzufragen und zu besehen im
Capital Barber Shop
1757 Hamilton St., Regina, Sask

New Auto Wrecking Co.
1725 Broad Street, Regina
Phone 6234.
Neue und gebrauchte Teile für Autos irgend einer Fabrik. Seht uns erst und spart Geld. Wir kaufen auch alte Autos und zahlen von $5.00 bis $100.00.

Gut und billig
Englischer Unterricht.
brieflich erteilt.
Erfolg schriftlich garantiert
Verlangt freie Auskunft.
UNIVERSAL INSTITUTE
128 E. 86 (D. 160), New York

Independent Laundry, Limited.
Spezialität
11 Pfd. Familienwäsche $1.00
Billiger und besser, als Sie es zu Hause machen können. Alle Flatarbeit gepleitet
Phone 4422 und fragt nach.
Broad Str. Regina, Sask.

Adam Huck
Bibank, Sask.
Real Estate und Versicherung.
Eideskommissar und Notar.
Rechtsgültige Dokumente angefertigt, Transfers, Landkontrakte, Hypotheken, Discharges, Testamente usw.
Versicherungen:
Lebens- und Hagel-Versicherung, Gebäude gegen Feuer und Blitz, Automobile gegen Feuer u. Diebstahl.

Eine neue Arznei die nie verfehlt
North's Asthma Pillen
gegen Bronchitis, Katarrh, Husten und Kurzatmigkeit. Preis 50 Cents per Schachtel, portofrei.
MRS. E. NORTH
Box 452, Indian Head, Sask.

Photographen

Rossie's Atelier, Regina. Größtes photographisches Atelier im Westen. — 1731 Scarth Str., Regina, Sask.

Freie Information.
Giebt die älteste deutsche Firma in folgenden Sachen
Einwanderung und Kolonisierung.
Schiffskarten — Einreisescheine — Reisepässe.
Geldüberweisung in Dollars per Post, Kabel und Telegramm.
Kauf und Verkauf von Farmen, Häusern, Bauplätzen, Gartenland.
Geldanleihen auf Grundeigentum.
Feuer- und andere Versicherungen in allen Branchen.
Notarielle Dokumente — Vollmachten — Kontrakte — Testamente.
Legale Vertretung in Gerichtssachen usw.
J. G. Kimmel, Deutscher Notar (über 25 Jahre im Geschäft)
Geschäftsleiter der Firma.
J. G. KIMMEL & CO., LTD., 656 Main St., Winnipeg