THEATRE ROYAL

PRIX Matinée : **10c** .. et .. **20c** Pas plus haut.

Soir, Sièges Réservés: **10c** extra.

Semaine commençant le lundi,

5 AVRIL

Apres-midi et soir

Le Célèbre Mélodrame de

Coon Hollow !

La grande production à effets scéniques.

UNE JOLIE HISTOIRE DU SUD

2 Quartettes — 2

Célèbres Danseuses.
Grande Troupe d'Artistes.
Grand "Cake Walk".

Bureau des billets au Théâtre ouvert de 9 heures du matin à 10 heures du soir.

La semaine prochaine
THE GREAT NORTHWEST.

CONSULTATION

—Docteur, d'où vient que j'ai toujours soif ?

—De ce que vous avez le diabète.

—D'où vient que j'ai le diabète ?

—De ce que vous digérez mal.

—D'où vient que je digère mal ?

—De ce que vous avez une dilatation d'estomac.

—D'où vient que j'ai une dilatation d'estomac ?

—De ce que vous buvez.

—Mais, si je bois parce que j'ai le diabète, m'avez-vous dit, et si j'ai le diabète parce que je bois, que dois-je donc faire ?

—Me payer 20 francs pour ma consultation.

***

A la sortie du congrès des spirites :

—Et vous, docteur, croyez-vous aux revenants ?

—Comment pouvez-vous me demander cela ? Mais si je croyais aux revenants, je changerais de profession.

ABONNEZ-VOUS AU JOURNAL

"Le Monde"

LE MEILLEUR

Journal à Nouvelles et . . .

. . . aux Beaux Feuilletons

Le mieux renseigné sur toutes les questions d'actualité . . . .

PRIX DE L'ABONNEMENT:

Edition Quotidienne		*Edition Hebdomadaire*	
Un an	$2 00	Un an	50 cents
Six mois	1 00	Six mois	25 cents

"LE MONDE" s'adresse à toutes les classes bien pensantes, et en raison de la supériorité de sa clientèle de lecteurs, il est

Un Medium d'Annonce hors ligne

BUREAUX ET ATELIERS :

NO 75 RUE ST-JACQUES

ECHECS

PROBLÈME No 105

PAR LE DR F. STEINGASS

NOIRS

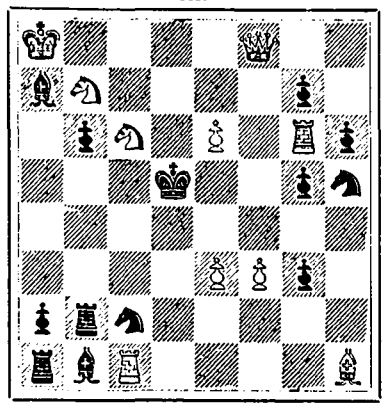

BLANCS

Les blancs jouent et font mat en trois coups.

SOLUTION DU PROBLÈME No 103

BLANCS	NOIRS
1—F 6 T	1—P prend le F
2—C 7 T échec	2—R n'importe lequel
3—C suivant le coup	3—Echec et mat

Ont trouvé la solution du Problème No 102.

MM. G. F. Wilkins, E. Espitalié, F. Weber (Montréal); O. Gill, F. M. Lupien (Québec); A. Labouret, E. Guignard, J. Lafourcade (Nouvelle Orléans); U. Asselin (Worcester, Mass).

Jeux d'Esprit

Problème No 126

ANAGRAMME

Pour ne donner de moi qu'un résumé succinct,
Une formule brève,
J'ai ceint jadis l'épée, et le soldat me ceint
Pour suspendre le glaive.

×

Problème No 127

VERS A TERMINER

Pour des sonnets en fasse qui les —
Chacun son goût, mais ce n'est pas le —
Un bon, dit-on, vaut seul un long —
Heureux qui peut en amener à —
Mon vers, hélas! à l'humeur —
Ne lui parlez d'entraves —
Un peu de rime, encor Dieu sait —
S'il peut souffrir, c'est tout le bout du —
Ruisseau furtif, je le laisse —
Parmi les prés, le livrant à sa —
Il saute, il fuit, il gazouille, il —
Chemin faisant il voit ses bords —
Qu'un voyageur parfois s'y —
Et d'un merci le salue en —
Ou ses attraits qu'une jeune —
Vienne y mirer, c'est un ruisseau —

×

Problème No 128

COQUILLES AMUSANTES

No 1. — La poêle ne fond pas.
No 2. — La foi est pure, mais c'est le roi.
No 3. — Les festins outrent le doute.
No 4. — Le verre est vide sans ceux qu'on arme.
No 5. — Au dessert, le cirage est un beurre.
No 6. — Les pois murs se vendent difficilement.

×

Problème No 129

ÉNIGME

Mon pouvoir ici-bas s'impose en toute choses,
Je suis reine, lecteur, et malgré ce qu'on glose,
Chacun, sans résister, se plie à mes décrets.
La femme est entraînée, et l'homme, plus discret,
Me suit, docile esclave. Elégante ou comique,
Que le bon goût m'inspire ou l'esprit excentrique.
Ma loi, sans nul souci, pèse sur tous les temps;
Est-ce bien, est-ce mal? Nous verrons dans cent ans.

Problème No 130

CHARADE

Si vous avez la tête à mon premier,
Vous montrerez assez peu de sagesse ;
Se délecter de mon dernier,
C'est avoir dans le goût peu de délicatesse.
Pour mon entier, élégant et léger,
Remplissant dans vos mains le rôle du zéphyre.
Il aide un aparté, dissimule un sourire.
Et décida jadis du sort d'Alger.

×

Adresser les solutions des Problèmes à PHILIDOR.

Solutions des Problèmes

DE 115 A 120

No 115

L'ambition prend aux petites âmes plus facilement qu'aux grandes, comme le feu prend plus aisément aux chaumières qu'aux palais.

No 116

LA CORDE COUPÉE

On coupe le premier cordon en haut, le second au milieu, le troisième en bas; le poids maintient leur cohésion et reste suspendu, bien que la corde soit coupée.

No 117

C
C A R
C O R A N
C A R A M E L
R A M E S
N E S
L

No 118

M A R A T
A V I D E
R I D E R
A D E L E
T E R E K

No 119

C A M A R A D E
A N E M O N E
M E D U S E
A M U R E
R O S E
A N E
D E
E

No 120

Au	ber	ge
Ber	li	ne
Ge	ne	ve

Ont trouvé les solutions des problèmes de 101 à 105.

Ont trouvé 5 solutions: MM. G. F. Wilkins, A. Barbier, O'Neil, F. Weber, A. Espitalié (Montréal); U. Asselin, J. Lizotte (Worcester, Mass); A. Labouret, J. Lafourcade (Nouvelle-Orléans).

Ont trouvé 2 solutions: MM. E. Guignard (Nouv.-Orléans); F. Lafortune (Détroit, Mich).

Posons ici la blague lyrique de Charles Baudelaire, le poète des *Fleurs du mal*, sur les deux mameluks du maître Victor Hugo.

Vacquerie
A son Py-
Lade épi-
Que : Qu'on rie
Ou qu'on crie,
Notre épi
Brave pi-
Aillerie,
O Mauri-
Ce ! Il mûri-
Ra momie,
Ce truc-là
Mène à l'A-
Académie.

TRADUCTION EN PROSE :

Vacquerie à son Pylade épique :
Qu'on rie ou qu'on crie,
Notre épi brave piaillerie,
O Maurice ! Il mûrira momie,
Ce truc là mène à l'Académie.

Et voilà !

***

L'autre jour en plein boulevard, un pauvre diable, entre deux averses, était en train d'essuyer soigneusement ses souliers avec sa casquette.

Sur le trottoir, des gens le regardent en souriant.

Alors, lui grave, très doctoral :

—Les extrêmes se touchent.

Et il continua.

Nouvelles et Magnifiques Primes

DU "SAMEDI"

Tout ancien abonné qui renouvellera son abonnement au SAMEDI, pour 6 mois ou un an, en payant d'avance; tout nouvel abonné au SAMEDI qui paiera un an ou 6 mois d'abonnement d'avance, auront droit gratuitement et franco, sur leur demande, dans tout le Canada et les Etats-Unis à une des deux primes suivantes :

1o—Napoléon Ier et son fils le Roi de Rome

magnifique chromo-lithographie, de 21 x 33, œuvre d'un jeune artiste canadien de 21 ans, Mr A. E. Charron.

2o—Le Fils de l'Assassin

Un beau volume in 16 de 100 pages.

A tous nos acheteurs au numéro, sur envoi de la somme de **25 Centins**, nous adresserons, également franco, **Napoléon Ier et son fils le Roi de Rome.**

POIRIER, BESSETTE & CIE, *Propriétaires,*
Rue Craig, 516, Montreal.

SUR LA ROUTE

Le Stearns est toujours en avant. Sa réputation est d'être léger, roulant, facile à diriger ; elle est prouvée par des luttes mémorables accomplies sur les pistes et sur les côtes Il est fait avec un soin extrême, pas une once d'excédant dans aucune de ses parties ; les billes sont aussi finies qu'il est permis de le faire ; les supports aussi forts que l'acier le comporte. Ce sont les secrets du roulage facile et de la réputation des Stearns.

E. C. STEARNS & Co., MANUFACTURIERS, TORONTO, ONT. | AMERICAN RATTAN Co., Agts Canadiens pour la vente, TORONTO.

MACPHAIL & LOYD, AGENTS,
208 RUE STE-CATHERINE, MONTREAL.

NOUS L'ENVOYONS

GRATUITEMENT A TOUS LES HOMMES

NOUS VOUS ENVERRONS PAR LA MALLE, en un simple paquet, GRATIS ET FRANCO, les puissantes PASTILLES RESTAURATIVES DE LA VITALITE, DU DR HOFFMAN, avec la garantie absolue de guérison de la VITALITE PERDUE, FAIBLESSE, VARICOCELE. Arrête pour jamais toute circulation anormale dans la canalisation humaine. Rétablit de suite la santé et la parfaite vitalité.

Nous avons foi dans notre traitement et, si nous n'étions pas sûrs de vous guérir, nous ne vous enverrions certes pas notre remède, payable à votre convenance et après complète satisfaction seulement.

WESTER MEDICINE CO. (Incorporated),
133 Bollard Block, KALAMAZOO, MICH.

SINGULIÈRE PROPRIÉTÉ D'UN NOMBRE

Le nombre 142,857 a une curieuse propriété, celle, étant multiplié successivement par tous les chiffres de 1 à 6, de donner des produits dont tous les chiffres sont les mêmes et placés dans le même ordre en permutation circulaire.

Voici les six produits successifs :

Multiplicateur	1	produit	142,857
—	2	—	285,714
—	3	—	428,571
—	4	—	571,428
—	5	—	714,285
—	6	—	857,142

Comme on le voit, ces produits sont formés des six chiffres qui composent le nombre 142,857, et ces chiffres n'abandonnent pas leur position d'ordre. Ils subissent seulement une évolution qui change leur valeur.

Maintenant, si vous parcourez du haut en bas les colonnes ci-dessus, vous y retrouverez encore dans chacune les six chiffres qui, additionnés, font 27. Multipliez le nombre par 7 et vous aurez pour produit 999,999 — dont l'addition forme deux fois 27.

***

Philosophie.

Un tailleur essaye un habit à un de ses clients qui lui dit :

—Eh bien, les affaires vont elle bien?

—Oh ! mon Dieu, je n'ai pas trop à me plaindre ; et puis, comme me répétait mon père, ce matin : —Si je ne t'avais pas fait tailleur comme moi, qu'est-ce que tu serais aujourd'hui ?... préfet ! un méchant sous-préfet peut-être!

***

MOT D'ENFANT

Bonjour, Pierre ; tu viens de l'école ?

—Oui, mon oncle,

—Tu travaille bien ?

—Oh ! Oui, mon oncle.

—Et qu'est-ce que tu fais à l'école

—J'attends qu'on sorte.