三天完愛情小說

葬漢情深

喬洪

他們離開餐室之前，先洗手間去，化化裝。

馬芝是個活躍的女子，她喜歡派對。「馬麗安，邊擦唇膏，邊說。

「施利又是甚麼人呢？」蘇絲也在擦唇膏。

「馬芝的舊同學，我也認識的，五年前，施利在一家保險公司當書記，兩年後，認識了一個男子，是個導演，不久他們結婚，現在，施利沒有出來工作了，一次開舞會，可能是鬧一下。」

「馬麗安。」蘇絲塗過粉，朝鏡望眼，「是否結婚找一個歸宿？」

「很難的說。」馬麗安回答，這些問題，對一些人說不！」

「你以爲結婚好麼？」蘇絲問。

雖然我們婦女都說，不要向男人屈服，不要倚賴男人，但是。」馬麗安的眼，出現了一陣憂鬱，「你嫁了一個男人，他好好的照顧你，不用急急忙忙趕着上班，不用中午到來吃這種東西，怎會不好呢。」

他們一同離開洗水間，施施然出去，時間有的是，他們到附近走走，看看。

「馬麗安，你以甚麼不結婚？」蘇絲又問。

「我是錯過了上班車的人。」馬麗安有憂鬱之色。「一個人到了三十歲，一切都似乎帶失望的成份多。」

「對不起，馬麗安，我不應該你說這些話。」

馬麗安默然不理，她的眼中，似乎潤濕，快二時了，又要進昇降機去，人多，說話不方便，因此大家都不說話了。

星期六，蘇絲打扮好，和馬麗安一道去，他們沒有男朋友，也沒有約甚麼人，十人家施利一見，連忙說道：「別担心，不會令你冷落的，左芝約了些朋友來。」

左芝是施利的丈夫，一個很和善又活潑的青年，年紀大約二十七八。他過來跟兩位女士握手，請他們點唱，不久，客人來了，一一介紹，人太多，蘇絲也記不起他的名字，大部份是施利之朋友，許多有是白領階級，大家一見如故，那些女子多數帶了男朋友回來，其中有個叫伊鳳的，手搭在一個中年人臂上，馬麗安悄悄告蘇絲與：「伊鳳做了他上司的外室，人人在背後說，難免發生悲劇的。」

「那男人不肯離婚麼？」蘇絲問。

「他只是玩弄她，人人都知道，只有伊鳳自己不知。」馬麗安搖搖頭。

左芝的男朋友小丁，他們在單身女人隊裏，挑選舞伴，一個胖子，挑中了馬麗安，另一個英俊青年，看上了蘇絲，他叫李查，是一個見習律師。

李查一直不願離開蘇絲，而且，到了十一時，他就這樣對他說：「你覺得這裡空氣太濁嗎？」

「有一點混濁，」蘇絲回答。

「甚麼我們不到外邊去呢？」李查說：「外面我有車子。」

他們匆匆離開，不讓主人家知道。在他們走後半小時，施利才發現，呀的一聲說，馬麗安，你的朋友走了。」

把我們的年青律師拐走了。」左芝哈哈着笑。

事實上，是蘇絲給律律拐走，他帶她走進昇降機，執着她的手，低聲說：「蘇絲，我們怎麼以前不和你認識呢？」（一）

長篇武俠小說

射鵰英雄傳

【卷一式】

金庸著

第廿六回 刻骨相思

第四日上我再到那破廟去，他老人家已經走啦，以後就始終沒見到他過。」

黃蓉道：「七公教了我很多套拳，姊姊你要是願學，咱們就在這裏再躭一天半月，我教給你幾套，就算七公知道，我想他也決不會奇怪。」穆念慈道：「多謝妹子好意，只是現下我有一件急事要辦，抽不出空，將來嘛，妹子就算不肯教我，我也是會來求你。」穆念慈外和內剛，看上去溫文靦覥，然而說出話來却是教人回不得嘴。

黃蓉本想問她有什麼急事，但一瞧她的神色，話到口邊，又縮回去了。午後未時前後，穆念慈一個人忽忽出去，直到傍晚方始回來。黃蓉見她臉有喜色，只當不知。

用過晚飯之後，黃蓉先上了穆念慈與黃蓉同室而居，黃蓉見她以手支頤，在燈下怔怔出神，似是滿腹心事，於是閉上了眼，假裝睡着，過了一陣，只見她從隨身的小包裹中取出一塊東西來，輕輕在嘴邊親了親，放在手裏，滿臉溫柔的望着。黃蓉從她背後望去，見是一塊繡帕摸樣的緞子，上面用彩線繡着什麼花樣，突然間穆念慈一轉身，繡帕在空中一揚，黃蓉嚇得連忙閉眼，心中突突亂跳。

只聽得房中微微風响，她把眼睛睜開一線，却見穆念慈在炕前迴旋來去，繡帕却已套在臂上，原來是半截撕下來的衣袖。黃蓉斗然而悟，這是那日她與小王爺比武時，從他錦袍上扯下的。」但見她嘴角邊帶着微笑，想是在回思當日情景，有時輕輕踢出一脚，有時打出一拳，有時又眉毛一揚，衣袖一拂，儼然是完顏康那副又輕薄又傲慢的神氣。她這樣陶醉了好一陣子，走近炕邊，黃蓉雙目緊閉，知道她是在凝望着自己，過了一會，只聽得她嘆道：「你好笨啊！」突然轉身，開上房門，衣襟帶風，已越牆而出。

黃蓉好奇心起，急忙跟出，見一條黑影向西疾奔，當下展開輕功提縱術跟隨而去，黃蓉的武功遠在穆念慈之上，不多時已經追上，相距餘丈，時放慢脚步，以防被她發覺。只見她直奔市鎮，到了鎮上後一躍上屋，四下一望，撲向南首一座最高的樓房。黃蓉日日到鎮買菜，知道這是當地首府蔣家的宅第，心想「難道穆姊姊沒銀子使，來找些零錢麼？」

送鞋

柳英

世凡送鞋往沈珠處，僕開門納入廳中，僕又入房，旋而告曰「小姐正盥洗，可小坐也。」語已，奉杯水，凡致謝，坐候約二十分鐘，一麗人出穿藍色旗袍，微踝酥胸，即起立呼「沈小姐」，女曰：「老李言：彼處有一新職員能英語，可發展遊客生意，殆指君歟？携鞋來吾房如何？女坐床沿，凡取鞋蹲其前，爲試，女翹足高，伊人似祇穿衣而無睡衣，玉腿瑩然，神魂之馳，鞋共三雙，凡心嫌其少，若三三十貌則愜已意矣，凡問鞋如何？女對曰，「尚佳，我在老李處找帳者，李亦命君來收帳否？曰未，女叩以年幾何？以二十六對，女問曰：「已結婚否？」曰未，李先生係吾父執，對我優待，樓上居李氏……」女雜言曰：「乃姨太，老李之髮妻居北角也。」凡曰然，女笑曰：「老李之姨太風騷，將勾引君，宜防之。」凡曰「沈小姐善謔」女曰。「姐兒愛俏，人之常情，男子飽暖思淫慾，亦人之常情，老李發達，乃納妾，君，女友否？曰無，女問曰以無女友？曰無錢耳，女曰：「此言侮辱女子，女子皆拜金耶？」凡曰：「女子雖非拜金，遊宴需錢，已月入三百五十金。尚需滙白金與上海之老母也」女曰：「今夜九點二十五分，我候君於公主戲院，同看九點四十分電影，當先市券，故即以事實證明交女友未必須錢耳。凡聆語受寵若驚，女問不允耶？曰允，與別，屆，往，女果付，示以券電影散場，同往市樓宵夜，飲食又有節目，凡作女入幕賓矣。

加拿大信託公司業務

辦公時間：星期一至星期四由上午九時至下午五時星期五由上午九時至下午六時

△4%甲種活期儲蓄 利息優厚。現行儲蓄。利息四厘。每月計息一次。如屆時不提支者。則將息撥作本金。利上生利。儲蓄戶可隨時親身或郵寄存款或提支

住家屋 生意 商業樓

▲喜士定夾乃磨街叁個睡房七車另有光潤大房自動煖氣及熱水屋主急賣叁價七千八百元抵買(陳馳威)

▲搵錢中型菓舖出賣每日生意三百元皮費少先交壹萬元連貨六千元(陳馳威)

十街夾菲沙街十五年新叁個睡房自動煖氣熱水賣八千九百元(梁春廣)

▲旅館連賣業近唐人街碼樓有房壹百廿五個入息每年五萬四千元另樓下舖位收租七千元取價壹十貳萬五千元(梁壹强)

▲商業樓屋主急賣叁間舖位壹組聯房好位置好入息全賣叁萬八千元有價講(梁壹强)

▲士丹利夾四街年半新平叁個睡房全士庫平賣壹萬壹千五百元(張雙元)

▲西區名貴街文區堅固美觀八組聯房月租六百八十元地潤六十六尺祇取價四萬五千元先交壹萬地價已值四五萬勿失良機(張雙元)

▲在乃磨街近十七樓十年屋睡房兩個士庫有大游戲室地潤四十五尺平賣壹萬壹千九百元。(梁慧超)

▲哥都華街七百號屋兩間平賣壹萬壹千元(梁春廣)

▲九街西餐館每日生意八十元減價平賣五千元先交壹千五百元(張雙元)

注意 避免火燭財產損失 請購足額火險燕梳

梁慧超

梁春廣

理代埠華司公託信大拿加
司公限有業實打打片
Pender Realty & Insurance Agencies Ltd.
Canada Trust - Huron & Erie
Chinatown Agencies
156 E. PENDER ST., MU 2-1851
陳馳威 夜 TR 2-1852 梁一强 夜 FA 5-1844 張雙元 TR 6-0811 梁春廣 FA 5-9597

雲高華埠 明和鐵行
Ming Wo Hardware Co.
23 Pender St. East
Vancouver 4, B C 電話 MU 5-8735

本行又辦到大幫炸糍具最合住家商戶年冬應用。價平貨美。請僑胞留心光顧。格外歡迎。(並有西文目錄指明如何製法)

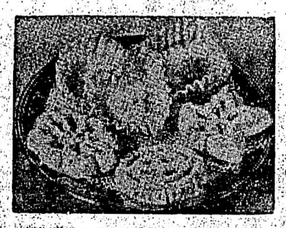

業殯館酒家僑胞注意：常有各欵盤碗玻璃杯廚房用具。殘刀叉。發行價目發售。

炸糍花樣每副一元四五。

双頭每副共四件二元五毛五仙

總司理黃昭立啓

○雲高華烟通服務店

本服務店。專門用吸塵機搜煙通。修理與重建各種煙筒。并用蒸汽洗樓宇、機器、汽車、發動機等。與清理水溝。修整或初裝。工作精良。價錢克己。華友惠顧。極表歡迎。

Vancouver Chimney Service AL 3-6747

Ho Ho Chop Suey
102 E. Pender St.,
Vancouver 4, B. C.
MU 1-1030

陶陶酒家
精研食譜
大讌小酌
價廉味好

地址。片打東街壹〇弍號
電話。MU 壹壹〇三〇

莫氏實業貿易有限公司

△商業樓宇出賣

△位於非沙街最旺地區。樓上柏文樓下舖每月入息七百卅元。各住客自備煖氣電火。不需業主管理。價銀適宜。

△興旺商業區。兩間舖。貨客自理煖氣電火。價銀萬五千五。可供銀貼。

△商業區街角位置。紅毛泥磚樓。貨客自備煖氣電火。每年入息大約四千五百元。價銀三萬七千五。

△街角位置。樓上柏文樓下舖。貨客自備煖氣電火。每年入息叁千大百元。價銀二萬三千五。

△興旺商業區。樓上柏文樓下舖。貨客自備煖氣電火。價銀式萬叁千五。

電話 MU. 5-9621 住家電話 AM. 6-0806

HOY'S BROKERAGE LTD.
Suite 316, 51E W. Hastings, Vancouver 2, B. C.

本報承接印各種中西文件

工作精美。價錢克己。接到定單。兩星期後可以交貨。

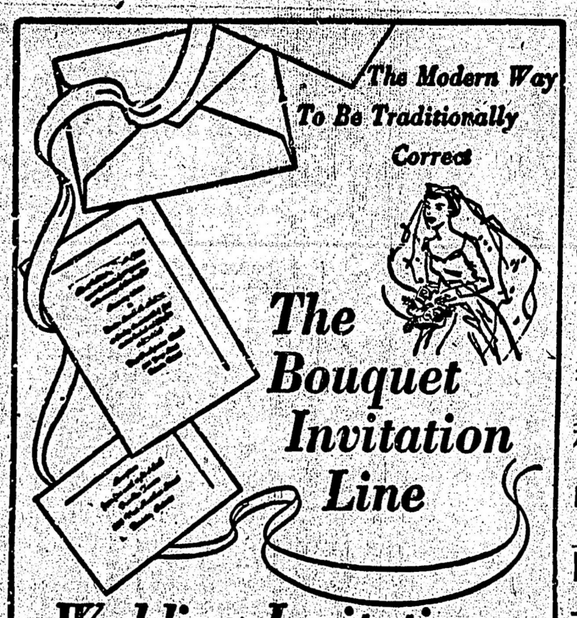

各種請帖，謝帖，
英文凸字信箋，名片。

丁壽堂參茸藥材行

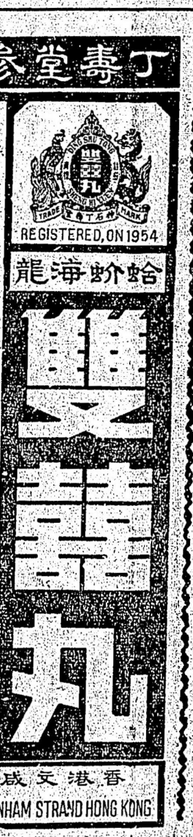

男子每日工作過勞。消耗腦力。削伐精力。以致精神困倦。食慾不振。若不及時調理。初則輕微象徵。如夜尿腰痛。頭暈眼花耳鳴心跳。久不入睡。繼則髮落變白。顏容育老。百病叢生。本堂依家傳宮方。選配飛潛動植名貴國藥。提煉虔修成丸。功能扶元固本。寧神安睡。調和氣血。除腰痛。止夜尿。功效奇速。常服益壽延年。誠男界補腦固腎之聖藥也。全加各埠藥商均有代售

服法 每天早晚飯後服兩粒睡前兩粒至三粒請飲多量水份

▲本堂諸武溪蛤蚧大補茶▲參茸藥材價目歡迎函索即覆

香港文咸東街四十六號
DING SHU TONG 64 BONHAM STRAND HONG KONG

南洋商業銀行
香港註冊
香港外滙授權銀行 經營銀行一切業務
本行 華僑服務部 辦理
華僑滙欵——全國通滙 解款迅速
華僑存欵——安全便利 利息優厚
香港解欵——即收即解 快捷安當
代買樓宇 代管產業 代收房租 購物辦貨
及其他各項業務委託均竭誠安爲服務
備有簡章 歡迎函索
本行新址：香港雪廠街三號
Nanyang Commercial Bank Ltd.,
3 Ice House Street
HONG KONG
電報掛號："0598" 或 "NANYANGBANK"

庚利公司
GANGLEY TRADING LTD.
280 E. Pender St.,
Vancouver 4, B. C.
Tel. MU 4-7931

國產送禮佳品
大量運到登市：
雙托水仙花頭．蔴糖餅干．荔枝干糖薑拳．南北海味．顧綉名品絲綢．江西瓷器．各欵送禮香茶．紙花燈籠．