域多利埠 裕綸德記
YEE LUN ARK KEE
534-6 Fisgard St. P.O. Box 1155
Victoria, B. C. Phone Empire 1631

新米大宗到步
▲十淨正增城絲苗
▲超等增城絲苗
▲超等新花萱粘
合時各種鹹魚水貨舉凡日需用品大帮到步備胞光顧定富以最平之價批發請祈留意爲幸
▲講線 E. 一六三壹
關祝華僑啟

上海 佛慈藥廠改良國藥之特色
一 聘用專家負責調製
二 鑑定原料嚴選地道
三 應用机器改良調製
四 公開製藥科學救國

▲十全大補丸
十全大補丸●係宋太醫局會議選方之一●爲諸補藥之王●以其藥性和平●効力十全●屢試屢驗●歷代醫家●視爲至寶●治男女諸種虛弱●凡五勞七傷●不進飲食●久病虛損●夜夢遺精●脚膝無力等症●確有神効●
每瓶銀七毛五

▲仲景腎氣丸
仲景腎氣丸●係醫聖張仲景寔驗之金匱靈方●專治腎氣衰弱●命門(副腎)火衰●眞水(內分泌液)不足●消渴●(糖尿病)腰背酸痛●小便不利●子宮病●神經衰弱等症●
每尊銀一員半

▲金鎖固精丸
金鎖固精丸●係根據金鎖思仙丹●丹溪固精丸●及仲景桂枝龍骨牡礪湯等諸方●加減集成之古傳靈方●專治遺精●神經衰弱●性陽委(旁广)●性神經衰弱等病●
每尊銀一員半

總代理 雲埠 廣萬生

讀飲 和合銀針茶

廣萬生雜貨藥材批發
KWONG MAN SANG CO.
236 Pender St. E. Vancouver, B. C.
電話矢蕪 5671
材藥道地　貨雜產國
丹名著　緞綢布正
價廉物美

▲好廚師……必用聖查利士牛乳
新鮮芬香而美味的聖查利士蒸汽牛乳。能令各種烹飪改良。欲使羹湯。切碎食品。豐厚的醬料。餅糕及饅頭等有濃郁及乳酪的香味。用聖查利士罐頭牛乳是最經濟的。如不開罐。常時完好無碍。
請問買聖查利士牛乳。因有金牛在盒紙面。易於揀取。
波頓公司之聖查利士罐頭牛奶係在卑詩省稍夫蘇瑪市埠 South Sumas, B. C. 蒸煉

祖國新聞一

甘省整理財政情形

▲廢除撥欵制度
▲取消苛捐雜稅

蘭州信　甘肅僻處邊徼　素號瘠區　遜清時代　向爲受協省分　民國成立　協餉斷絕　軍費極度膨脹　收支不敷四百萬元左右　省庫積欠一千萬元以上　掌財政者無法應付　遂以撥欵制度爲惟一周轉之方　使領欵機關向經徵機關提取　撥欵之數　每至超出各縣局額徵以外　一經令撥　即須向民衆攤派　累官病民　弊不勝言　財廳長朱鏡宙　於去歲下車伊始　洞悉其弊　亟思革除　中經寗夏戰事　以致屢議屢輟　未及果行　現朱氏已將軍政各費詳加籌畫　當於去歲呈准省府　自本年壹月起　將隴東屬之平涼　靜寗　隆德　莊浪　化平　固原　海原　慶陽　寗縣　合水　正寗　環縣　涇川　崇信　鎮原　靈台　華亭　等縣　隴南屬之天水　西和　甘谷　武山　秦安　清水　禮縣　成縣　徽縣　兩當　武都　文縣　西固　康縣　等縣　及舊關山道區之皐蘭　臨夏　臨洮　和政　永靖　夏河　寗定　靖遠　隴西　通渭　漳縣　楡中　洮沙　渭源　定西　景秦　臨潭　岷縣　會寗　等縣　撥欵制度先行廢止　以紓民困　其河西各縣刻亦正在通盤籌畫中　預計本年年底止　全省撥欵可完全取消　又南京自民國二十年裁釐以後　迭令各省廢除苛捐雜稅　甘肅因情形特殊　財政困難　未能實行　現聞朱財廳長本南京解除民衆痛苦之旨　決定分期取消　已將苛捐雜稅擾累過甚　及有礙平民生計者　計五十七種　每年約收三十八萬餘元　列表呈報　作爲第壹期　自民國貳十四年一月一日先行廢除　仍派員分赴各區調查　俟詳細報告後　次第裁撤云

拒毒會議決四要案

上海信　中華國民拒毒會主席王景岐副主席李登輝　鍾可託　總幹事黃嘉惠等　昨假靜安寺路國際大飯店十四樓餐廳　舉行茶話會　招待該會各委員及拒毒領袖　到者有薛篤弼　褚輔成　吳凱聲　殷鑄夫　何德奎　劉王立明　李公樸　等貳十餘人　由李登輝　鍾可託　相繼致詞　畧謂　該會發起國民拒毒運動　至今經逾十載　歷來之主張與事業　均爲國人所共見　年來因環境關係　工作稍有停頓　近者政府施行禁毒運動　及六年禁計絕劃　本會正當繼續努力　共起督

天熱衣裳特別平沽・俱是靚貨・不拘甚麼商店無有如此其平・貨到看過・如不滿意・原銀奉還・不使貴客有絲毫之損失・
諸君光顧　希爲留意焉

KUO KONG SUK CO.
國光絲公司
27 PENDER ST. E. VANCOUVER B.C.

大花文華綢說小衫每兩件八元九五
超然紡說衫每貳件八元九五
上等竹紗小衫兩件一元一毫九只有反領
頂靚紡織竹紗小衫兩件壹元七九
白色藍色有反領另領
頂靚柳条竹紗小衫兩件一元五毫五
格子絲襪四對七毫九
頂靚絲襪兩對八毫九
什色棉紗線襪四對八毫九
中國棉線襪每打壹元七五
上等竹紗短褲三条九毫五
人造絲笠巴褲頭短褲三条九毫五
人造絲背心式內衫三件九毫五
人造絲無袖衫連褲每套六毫九
天熱笠衫兩件八毛五
天熱棉短袖衫連短褲每套七毛五
中國笠衫短袖三毛　長袖三毛五
超等人造絲笠衫短袖一元三五
長袖一元五
長褲一元五
短袖衫連短褲每件一元
七五白紅藍等色

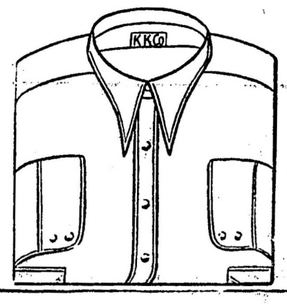

元發雜貨行
Yuen Fat Wah Jung CO. Ltd
260-262 Pender St. E. Phone Doug. 5583 Vancouver B.C.
新米到貨　價平貨靚
新花萱粘　增城絲苗
油糖茶豆　田柚青蕉
粉葛茨菇　橙柑桔菓
鮮栗馬蹄　芋仔蓮藕
土產瓜菜　雜貨蘇杭
山貨瓷器　葯片丸散
僑胞光顧　感激靡既
(電話)德忌利市五五八三
元發雜貨公司

長徊漫漫春宵苦短
前之丸精添服未
後之丸精添服既
上海華夏藥房創製
香港發行所 HWA HSIA DRUG CO. 皇后大道中 319 QUEEN'S RD. C. 三百十九號 HONG KONG CHINA.
加屬各埠代理處
(域埠)(雲埠)(溝埠)
德隆號　活生行　泗盛號
(雲埠)(溝埠)(都城)
元發號　廣萬生　合生號　福源公司
金利源　廣濟堂
夏華丸精添
腎健●添精力●安眠●止疸尿
八滋兒功

欲購好及平板者請來本廠
……件件滿意……樣樣均有……
油木板・松木板・木瓦仔・天面板・地台板・壁板・及玻璃屋板・另有許多其他板料・總之能夠合汝意者・
▲講線 Fair. 1288
▲壹街西邊九十五號
李賴鄺士板廠白
Reliance Lumber Co.
95 West 1st Avenue

ROYAL THEATRE
(Vaudeville)
142 Hastings St. East
賣路戲院電影兼做人戲
(新置二萬元之有聲影机)
……注……意……
本院用上等技師表演。飾演者男女約十五人。超等女角十餘名。電影兩套。日夜續演。內加人戲。每逢禮拜一、三、五等日換新畫。欲看戲諸君請留意焉。
▲入場每位收一毛
超等一毛半小童五仙
本戲院主人歡迎華友光顧

加拿大米發行公司
The Canada Rice Sales Co.
343 Railway St. Vancouver, B. C.
專辦各種中國上等米
▲價錢低廉
上等紅三星嘜絲苗米
壹等絲苗米
上等XXX嘜絲苗米
上等藍鑽石嘜絲苗米
CRM 嘜上等萱粘米
C 嘜二等萱粘米
各種米裝包之輕重均隨顧客之意全加拿大之頭等雜貨發行商俱辦此等商標之米常時新鮮及潔淨
本公司現辦到大帮新造各種絲苗米請早定購聲明何等嘜頭者
歡迎函詢新行情

◎接整水龍
本號承接修整水龍喉并裝冷熱水龍電燈自來火等件自備大車裝載各樣器具到門修整甚爲利便并以廉價相就華友光顧由電話通知從速應命
電話矢磨三九二九
D. Drummond
207 Pender St. E Rear
Vancouver, B.C. Phone Sey. 3929
住家喊線 Fair. 3445Y
比布杭文披露

委士大旅店
旅店是旅客之家庭。本旅店之設已有四十餘年。向來所抱宗旨是地方清潔招呼妥當。取租從廉。左邊接近華埠。右邊則近電車總站。且與鄰近各大公司及戲院相連。故華友住過本旅店者頗稱利便。且內邊之陳設盡是摩登化
HOTEL WEST
444 Carrall St
Vancouver, B. C.

中原興雜貨藥材發行
Jong Yuen Hing Co.
112-114 Pender St. E. Vancouver, B. C.
雲埠　高埠
中國出產鮮美
原辦適合趨時
興起推廣生意
雜貨樣樣俱備
貨品最靚無比
葯質採選正地
材料堪稱精奇
批銷格外克己
發行價甚相宜
(代理)
美國郵船華人客務
喊綫矢磨二九六

▲雲埠岡州總會館
廿四年職員表

正會長 曾瑞　副 林禮學
正西文書記 鄭康　副 廖柏良
監督 李鎬傳
中文書記 譚聘時　副 蔣安翹
正理財 蔣容可　副 林弼臣
議長 胡世定
交際 薛仕杰
宣傳 趙恩
正調查 高煜　副 宋華積
正核數 鍾敢然　副 趙盈祥
正務 宋昭倫　副 廖偉桐
正記錄 黃夢蓮　副 余祖