TAI HON KONG BO LTD.

THE CHINESE TIMES

PUBLISHED DAILY EXCEPT SUNDAY, AT

443-445 CARRALL STREET VANCOUVER, B. C.

Volume No. 35 Six-column pages $9.75 Per Year

ENTERED AT THE POST OFFICE AT VANCOUVER, B. C., AS SECOND CLASS MATTER

Phone Seymour 7092 (FRIDAY.) AUGUST 29 1924 P. O. Box 260

價目表

本報價目本埠派到每月收銀七毫五若派不到貼郵票寄上每月收銀壹元英屬各埠及美國每年收英金九元七毫五半年五元叁個月貳元七五壹月壹元中國及外國每年收英金拾五元除禮拜日外皆按日呈閱無論取閱久暫報資均先惠空函定閱恕不奉呈本報可埋部啟

中華民國十三年八月廿九號

夏曆歲次甲子八月初一日

大漢公報

芸卷(星期五)芸號

本社論說

商團與孫軍果開戰耶 (利軍)

孫文招致外匪。魚肉粵人。種種罪惡。罄竹難書。今復沒收商團所購軍械。激動全省公憤。龍市風潮。「八月二十五日廣州龍市」已成事實。萬惡孫政府。尚不悔悟。自懺罪孽。以謝粵人。以求解免。壹意孤行。以武力壓迫民氣。以殘殺逞其手段。調東江滇軍萬餘返省。以資鎮壓。並堵截廣三、粵漢、諸路。以斷廣州商團軍之外援。務將廣州市商團軍聚而殲之。然後快於心。甚矣、孫政府之倒行逆施。至於此極。在孫政府以爲軍隊林立。大事殺戮。通緝首要商人。無難將商團征服。在商團以痛切肌膚。日處鐵腕武人之下。叠遭摧殘。何如肉薄血飛。於死裏求生。冀得壹當。此商團與孫軍之誓不兩立。而開戰之事所由起也。據近日電傳。商團軍集中佛山者二萬餘人。商團總部副長陳恭受。爲之指揮。向廣州進發。又三水商團軍起而响應。將駐三水滇軍軍械扣留。又江門商團長反對龍市。已爲衆共棄之。香山商團義勇軍。亦即成立。可見粵中民氣激昂。以與孫政府對抗。已下最後之大決心矣。惟是商團軍之起而與孫政府奮鬥者。孫政府迫之使然。試觀粵中自商團、鄉團、聯防、大會以還。孫政府久視商團爲眼中釘。如芒刺在背。旦夕不安。竟橫加干涉。匝月之間。發亂命以通緝商團總長。派軍警以制止商團開會。命軍艦以截留商團軍械。加商團軍以附逆之罪名。日各地鄉團之赴義者。概作土匪論。如此暴行。如此橫逆。誰甘忍受。若不急求自決。粵人尚有噍類乎。此粵商、鄉、兩團軍。聯結自衛。壹致奮鬥者。實孫政府之激民變以自促滅亡也。語曰、千夫所指。不疾而死。又曰、民猶水也。載舟覆舟。味斯言。孫政府縱有雷霆萬鈞之勢力。到底不能敵我粵三千萬人一致之民心。孫政府主粵政兩年。干犯衆怒。積怨已深。其所以殘喘苟延者。非粵人畏其淫威。而願意屈服之。特時機未至。待其罪惡貫盈。一舉而覆亡之。使孫政府知民心已去。僅爲一獨夫紂耳。記者對於孫政府本無恩怨。亦非幸災樂禍。可惜孫政府之措置乖方。大拂人情。討好客軍。迫壓商團。意以爲百姓之命賤。而「元帥」之位尊。雖率獸食人。以逞所欲。尚忍爲之。遑計百姓壹路哭乎。此商團軍今日之仗義執言。時「孫政府」者。足見鋤奸疾惡。人有同情。與汝偕亡。人同此志。記者渴望商團軍之捷報書至。以與我海外同僑歡浮大白。慶我粵商團軍之伐暴救民之告厥成功也已矣。

▼坎屬雲埠加拿大遠東酒業有限公司廣告

啟者本公司在雲高華埠創辦蒸釀及承辦出入口各種華洒事業各項手續已妥經草定章程積極進行並設辦事處於喜士定街東端一拾六號四樓爲臨時辦事關機蓋因近來許多僑胞間取閱章程故特載數言於報章俾衆同情者到來取閱章程及面商幸切有志斯業者祈留意焉

Canadian Oriental Wine & Liquor Co. Ltd 416-417 Holden Building, 16 Hasting Street East Phone Sey. 1168 Vancouver B C

辦事人 廖鴻翔 黃廣進 馬觀全 胡秀林 黃錦成 趙齊義 黃寄生 黃壽南 啟

雲高片打街東 萬源昌 門牌一廿五百 華埠

MAN YUEN CHONG CO.,

125 Pender St. E. Phone Sey. 8657 Vancouver B. C.

本公司厚集巨資專辦祖國大帮油糖茶米京菓海味蘇杭雜貨顧綉美術品最靚五格八花蔴雀牌男女欵裝鞋襪發行取價從廉以圖久遠交易如蒙惠顧格外歡迎並接辦香港正鋪萬源隆省港各埠滙兌快捷妥當無悞

貨價行情單印便函索當即奉上

喊線「詩巫」八六九七

司理 張摯勳 張納堅 張培祈 張懿培 人

北京西餐樓

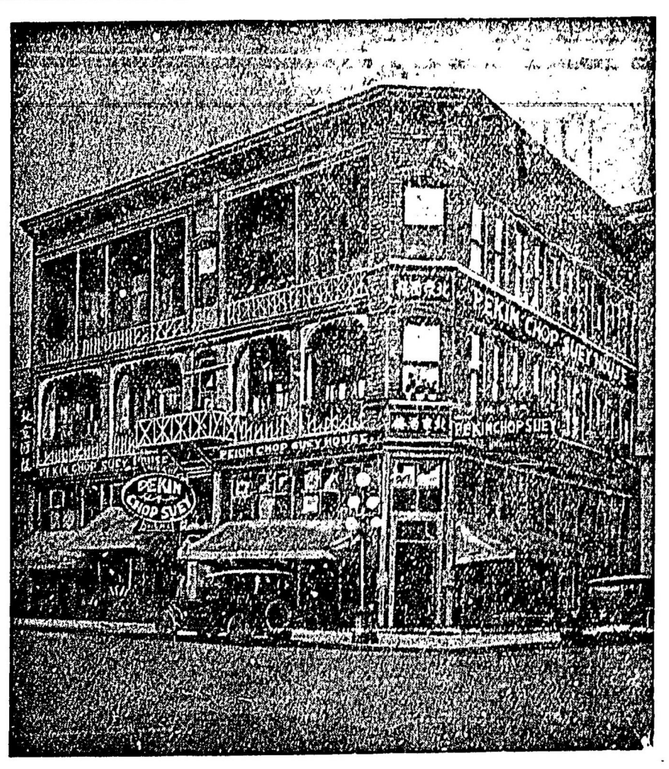

英屬加拿大雲高華埠

片打街西門牌第五號

電話詩巫四三六七

PEKIN CHOP SUEY

5 PENDER ST. W. VANCOUVER B. C.

▼○▲加屬洪門第二次懇親會佈告

緬自甲寅肇造前賢後哲幾經折磨迨洪楊壹役雖功業垂而復蹶而我洪門之聲價已與日月爭光復於辛亥義旗一即成民國此皆党規維係豪傑風從之所致自此後保國保之工夫千端萬緒非故有之黨規所能善适靡遺本總堂所有民國八年之懇親會邀集羣賢修訂党規行之數年已大良效然潮流日變運會時遷迎合之道不得不應時俱進而党應興應革之事故所不免焉適列必珠公堂落成擇節日舉行開幕大典本總堂乃乘此時機利其地點舉行二次懇親大會重修党章發揚 五祖之幽光潛德以期盡盡美而竟保國保種之全功仰各屬公堂屆期遴選代表蒞俾收集思廣益之效是本黨前途之福也

▲壹 各堂所派之代表來往車費歸該堂自備至膳宿費列城公堂供給

▲貳 各堂昆仲每名繳納懇親會費五毫多捐益善統拾月壹號以前直寄交列城公堂收受

▲叁 委派諜盟長兼催繳此次懇親會費員並宣傳員

維城致公總堂啟

▼○▲本報特告

香港求是週報。第廿八廿九期已到僑胞欲知粵局。請速購閱。

本報啟

葉求茂

代理詩巫亞斯特紙車路鐵

諸君入埠請到永生接洽

詩巫亞斯特船務公司

拾四日到上海

拾陸日到香港

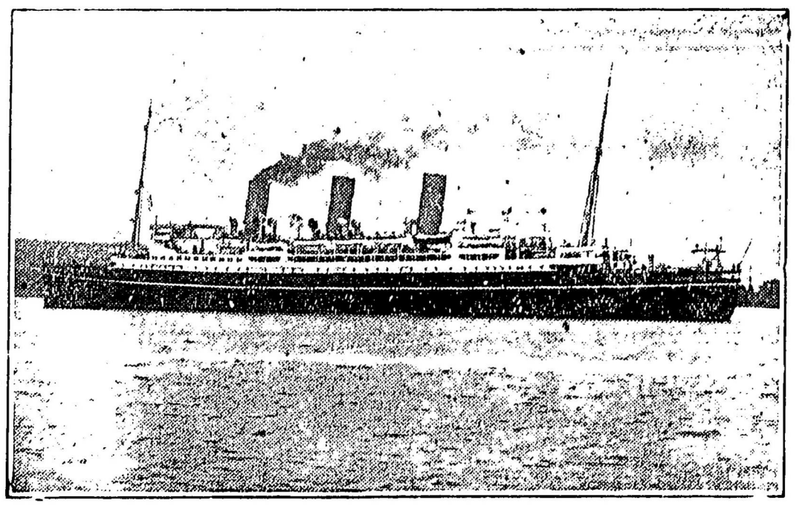

亞洲俄國兩國輪直往香港後往小呂宋

特別佈告

亞洲皇后與俄國皇后直埋上海碼頭以便搭客上岸遊覽此佈

僑胞旋唐注意

由雲高華啟行日期

俄國皇后 八月廿八日

澳大利皇后 九月十一日

亞洲皇后 九月廿五

加拿大皇后 十月九日

取亞客務總司理司徒施佈

司徒施通信住址

SETO MORE

Asiatic Passenger Agent.

Canadian Pacific Rly.

VANCOUVER, B. C.

打士火地司總務客

J. J. FORSTER

General Agent

Ocean Traffic

VANCOUVER, B. C.