LA VIE CATHOLIQUE

La Basilique du Rosaire

Lourdes, 22.—L'église du Rosaire, à Lourdes, ayant été élevé par S. S. Pie XI à la dignité de Basilique mineure, l'érection canonique en sera très solennellement célébrée le 11 février prochain, jour où seront aussi fêtées les noces de diamant sacerdotales de S. G. Mgr Schoepfer.

Mgr Di Maria à Genève

Genève, Suisse, 21.— En vue de la détermination du Vatican, d'encourager tout mouvement pour la collaboration et la paix, parmi les nations, un grand intérêt a été soulevé aujourd'hui, quand Mgr Pietro di Maria, le nouveau nonce papal à Berne, s'est rendu chez M. Attoico, sous-secrétaire italien de la Société des nations. Le nonce était accompagné par trois prêtres. Le nonce est venu à Genève pour présider la cérémonie du baptême de l'enfant d'Atolico. La vistel du nonce est considérée comme un indice de l'intérêt que porte le Vatican à la Société des nations.

Gigantesque Croix, Phare d'Orientation

Madrid, 22.—Il est question d'ériger, sur le sommet de l'Etna 11,000 pieds, un phare qui éclairera la route aérienne à travers la Méditerranée.

En Espagne, une entreprise de ce genre a déjà semblablement été élaborée. En effet, pour commémorer le vol transocéanique qui mena le cammandant Franco et ses compagnons du Plus-Ultra de Palos à Buenos-Aires on a projeté d'élever une croix gigantesque en fer de 1150 pieds de hauteur, sur une des cimes de Siete Picos, 7,200 pieds, montagne de la Cordilière qui couronne Madrid. Des phares puissants seraient installés dans les bras et la tête de la croi qui, si le projet est réalisable, par le faisceau triangulaire d'intense lumière qu'elle émettra, orientera magnifiquement les aviateurs.

On se propose également, si cet te initiative peut être conduite à bonne fin, de compléter le monument en construisant, à sa base, un monastère et, das les bras de la croix une basilique de 1500 pieds de longueur.

LE THÉ "SALADA"

F28

en paquets seulement—jamais en vrac.

Mgr Diaz est à Guatemala

Guatemala, 21.—Mgr Pascal Diaz, évêque de Tabasco, déporté du Mexique, est arrivé à Guatemala, capitale de la république de ce nom dans l'Amérique centrale. Il est ferme dans son affirmation que le clergé catholique ne prend aucune part à l'insurrection qui sévit au Mexique .

L'évêque, qui agissait comme secrétaire de l'épiscopat catholique dans ce pays, a accepté son expulsion avec une résignation chrétienne et patriotique. "Il est hors de doute, dit-il, que l'étendard de la révolte a été levé au Mexique pour la défense de la liberté religieuse, sans laquelle ce pays est voué à la barbarie.Mais, comme évêque et citoyen, je réprouve la révolution, quelle qu'en soit la cause."

Mgr Diaz dit qu'il n'est pas jésuite. C'est un Mexicain né à Guadalajara. Il s'attend à gagner l'île de Cuba, d'où il ira aux Etats Unis, peut-être à Chicago.

N. de la R.—Malgré l'affirmation contenue dans ce dernier alinéa de la dépêche Mgr Diaz fait bel et bien partie de la compagnie de Jésus, d'après l'Annuaire pentifical.

Une Cathédrale Commemorera la Résurrection de la Pologne

Varsovie.—A Varsovie, a eu lieu la première réunion de la Commission pour l'érection de l'église nationalede la Providence. A la réunion ont pris part Mgr Hloud, primat de Pologne, le président de la ville de Varsovie et de nombreuses autres personnalités. L'église de la Providence doit être élevée pour commémorer la résurrection de l'Etat polonais en exécution d'une loi votée par le Parlement; il a été décidé que l'église s'élèvera au faubourg de Kamienek.

On sait que les Poolnais ont démoli la cathédrale orthodoxe construite jadis par les Russes à Varsovie, et qui était pour eux un monument de la domination étrangère.

LISEZ ET FAITES LIRE LE "MADAWASKA"

Gare à La Grippe

Elle est à l'état d'épidémie dans certains pays d'Europe et menace sérieusement le nôtre.

Un des grands moyens de se prémunir contre elle, et dont l'efficacité a été bien prouvée lors de l'épidémie de 1918-1919, est de prendre une pleine dose de Sirop Mathieu au Goudron et à l'extrait de Foie de Morue avec triple quantité d'eau très chaude 2 ou 3 fois par jour, suivant le cas, et le soir au coucher, et prendre une poudre ou tablette "Nervine" Mathieu avec chaque dose. De cette manière on peut continuer à vaquer à ses occupations quotidiennes.

En vente partout.

Cie. J. L. Mathieu, Sherbrooke, Que.

A. E. MORRIS, Amherst, N.-S.

Distributeur pour les Provinces Maritimes.

L'HOTELIER DE BETHLEEM

Suite de la page 3

miraculeuse balance l'or de ses rayons; elle se dirige vers l'étable où naquit Jesus.

La somptueuse caravane des Mages traverse les rues de Bethléem. La foule se presse sur son passage, admirant les riches costumes de ces princes orientaux, comptant les dromadaires, questionnant les innombrables serviteurs.

Sur le seuil de leur maison, l'hôtelier et sa femme contemplent émerveillés le pittoresque cortège.

S'arrêteront-ils au caravansérail, les rois mages? Non, non, ils portent avec eux leur campement. Cette auberge de province n'égale pas le luxe confortable de leurs tentes.

—Ils viennent adorer le Messie nouveau-né. Ils ont aperçu son étoile, là-bas, dans le ciel de la Chaldée; l'astre les a conduits jusqu'ici. Regardez-la donc, la belle étoile, juste au-dessus de la grotte....

Plus de doute; c'est bien le Messie qu'ont annoncé les prophètes. Sarah évalue d'un coup d'oeil les conséquences pécunaires de son erreur.

—Je me suis trompée, dit-elle à son mari. Nous changerons de tactiques. Il faudra que tu ailles présenter tes hommages au nouveau roi, que tu te mettes à son service, que tu répares notre maladresse. C'est compris, n'est-ce pas?

—Mais j'y vais, ma bonne.Mais j'y cours....

—Toujours le même, interrompit aigrement Sarah. Crois-tu que l'on te remarquera, ce soir, parmi ces princes et tout ce beau monde? Tu feras ta visite demain matin. Tu porteras aussi quelques présents,—des présents modestes, sans valeur,—ainsi qu'il convient à de pauvres gens comme nous.

La brise du matin souffle sur la colline. L'hôtelier court sur le chemin; il descend en vitesse la pente de la falaise.Enfin voici la grotte?

Hé quoi?.... Plus personne?

Les Mages?—Partis. Prévenus par un ange, ils sont retournés chez eux, fuyant Jérusalem et le cruel Hérode.

La Sainte Famille?—Elle a pris la route de l'exil. L'Egypte abritera quelque temps l'Enfant divin.

L'aubergiste regarde, atterré, l'étable vide. Jamais, jamais, il ne verra le Messie qui voulait naître dans sa demeure et qu'il a chassé comme un mendiant.

.....

Malheureux hôtelier de Bethléem, combien d'âmes imitent ta conduite et partagent ton châtiment!

Et que d'hommes refusent la visite du Sauveur! La grâce frappe à la porte de leurs coeurs: ils la repoussent.... parce qu'ils aiment l'argent.

Raymond de Valus

"L'Echo Paroissial"

Terre à Vendre

50 acres de bois franc situés à cinq milles de la ville. S'adresser à Tobie CYR, résidant en face de la patinoire Michaud, Edmundston, N.-B. 142—8fs-30d.

G. T. KENNEDY

23 rue de l'Eglise
Edmundston, . . . N.-B.
représente la

SUN LIFE ASSURANCE Company of Canada

la plus grande compagnie d'assurance-vie canadienne. Plus d'un BILLION de dollars en force.
69—j.n.o.-22jt.

AGENTS DEMANDES

Personne ambitieuses seulement voulant se créer un commerce vraiment payant et indépendant dans leur propre place ou comté, sans aucun risque Vous deviendrez le vendeur le plus populaire de votre district avec la grande Ligne de Nécessités Watkins. Réservez votre territoire immédiatement.

The J. R. WATKINS Company
Départment —29—
379 Craig Ouest, Montréal.
145—4fs-20j.

PERDU

Un portefeuille contenant une petite somme d'argent et des papiers de très grande valeur a été perdu récemment dans la ville. Récompense à la personne qui le rapportera au bureau du Madawaska
144-2fs-12jr

Qui a du bois à vendre

Je suis acheteur de bois de pulpe, bois de latte et bouleau, livrable dans le cours de l'hiver jusqu'au printemps. Le bois de lattes peut être livré le long de la rivière St-Jean. Bon prix payé pour le bouleau. Pour plus d'information s'adresser à JAMES T. CLAIR, Clair, N.B. 133—jno-9d

AVOCATS!! JUGES DE PAIX!

Vous avez sans doute besoin de formules d'Actes de Vente, d'hypothèque, et de billets promissoires. Nous pouvons vous les fournir à un prix raisonnable. Demandez nos prix. j.n.o

CHAQUE INCENDIE VOUS ATTEINT

Le feu est notre ennemi commun. Un feu chez vous intéresse le voisin comme son feu peut détruire votre propriété.

Prenez toutes les précautions possible contre les incendies à la maison et à l'usine et assurez vous dans la Hartford Fire Insurance Company.

Vous constaterez que nous travaillons autant à prévenir les incendies qu'à émettre des polices garantissant un dédommagement complet.

E.-J. HUBERT,
AGENT
Téléphone 129-11
EDMUNDSTON, N.-B.

A Vendre

Les propriétés de Jean Castonguay d'Edmundston sont à vendre ou à échanger pour maison à la ville ou terre à la campagne. S'adresser à Charles Castonguay, St-Jacques, N. B.
102—j.n.o.-7o.

DUBE & OUELLET
BOUCHERS

BOEUF . . . . . PORC
AGNEAU . . . . VEAU
SAUCISSE . BACON
JAMBON . . ETC.
POISSON FRAIS ET SALÉ

Prix Modérés — Livraison à Domicile

DUBE & OUELLET
Téléphone 32-11
Rue de l'Eglise

BUREAU DE PLACEMENT POUR SERVANTES
—AVANTAGES—

Les personnes qui désirent un emploi comme servante dans les maisons privées ou hotels de la ville, trouveront avantageux de nous fournir leur nom, qualifications et références.

—DE MEME—

Les hoteliers et les dames qui désirent une bonne servante seront toujours satisfaits des efforts que nous ferons pour leur obtenir de bonnes servantes.

S'adresser à:
Philippe Monnette,
Tél.: 120-41 rue de l'Eglise
Edmundston, N.-B.

Souvenirs Mortuaires

Vos Parents et Amis penseront à
Vos Chers Défunts

Si vous leur distribuez des cartes mortuaires qu'ils placeront dans leur livre de prières.

Nous pouvons vous imprimer différentes qualités de cartes mortuaires dont les prix conviennent à toutes les bourses.

Demandez nos échantillons et les prix.

LE MADAWASKA
Edmundston, ... N.-B.

L'ELIXIR TONIQUE du Dr MONTIER

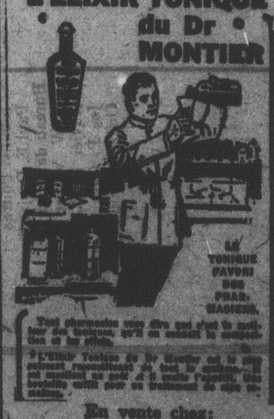

En vente chez:
E.-T. LAJOIE.

Carriola Superphonic!

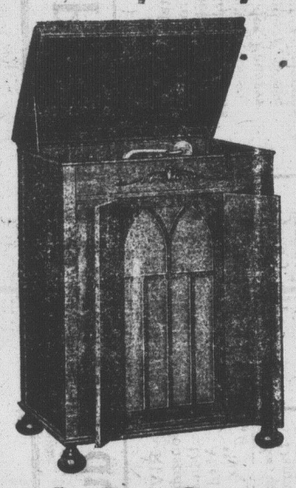

Nous avons à notre magasin une ligne complète de "Superphonic" que nous vous invitons à venir entendre.

Nous vous accorderons des termes faciles sur l'achat d'un de ces merveilleux instruments.

J. D. Castonguay
Edmundston, ... N.-B.

Il y a 70 ans fut inaugurée la ligne Montréal—Toronto

L'inauguration d'un service de train est toujours accueillie avec joie par la population intéressée et l'on s'explique facilement l'enthousiasme qui régnait à la Pointe St. Charles, le 27 octobre 1856, parmi la foule de citoyens réunis à cet endroit pour voir partir le premier train du Grand Tronc à destination de Toronto.

Le chemin de fer était, à cette date, un fait accompli. Il n'inspirait plus, comme à ses débuts, l'étonnement et l'incrédulité, toutefois il avait encore son succès de curiosité et dans le cas du premier train entre Montréal et Toronto, l'inauguration prenait l'importance d'un fait historique puisque ce convoi allait relier le Haut et le Bas Canada.

Les journaux canadiens saluèrent l'événement en termes lyriques et un grand bal fut donné à Montréal le 18 novembre 1856 en l'honneur du nouveau train. Un banquet fut aussi offert, à Toronto, aux hauts fonctionnaires du réseau et aux citoyens de Montréal qui firent le premier voyage entre les deux villes.

En décembre 1855 avait été inaugurée la section St. Thomas du Grand Tronc de sorte que l'année suivante il était possible aux citoyens de Québec de se rendre à Toronto avec un seul changement de train. Le trajet entre Lévis et Longueuil était de cinq heures environ.

Dès cette date le chemin de fer manifestait son utilité pour les voyageurs et les commerçants. Le rapport du Grand Tronc pour la semaine terminée le 17 novembre 1855, donne ces chiffres suivants: voyageurs de 1ère transportés, 4,577; voyageurs de seconde, 1,312; marchandises, 2,859 tonnes; bois de charpente, 1,212,918 pieds; bois de corde 1,241½ cordes. Milles en opération, 888. Les recettes du 1 juillet au 17 novembre 1855 s'élevèrent à 5,620 livres, 11 shillings et 8 pences.

Que de changements se sont accomplis depuis l'inauguration du premier train entre Montréal et Toronto! Pour les montréalais du temps l'état de la voie et le confort en route importaient moins que l'avantage de pouvoir se rendre d'une ville à l'autre avec une rapidité jusqu'alors inconnue. Mais depuis la voie et les voitures ont subi de multiples améliorations si bien qu'aujourd'hui le trajet Montréal-Toronto s'accomplit facilement et luxueusement. Le voyageur n'a qu'à prendre l'un des trains rapides en acier du Canadien National et il est bientôt rendu à destination tout en goûtant en cours de route un confort égal à celui qu'on connaît chez soi ou dans un grand hotel.