自新蒲崗崇齡大廈廿一樓爬落五樓

三少年爬牆爆竊事敗

飛簷走壁與警捉迷藏

驚險追逐五小時其中兩人束手就擒

【本報訊】三名童黨「飛天蟑螂」，昨日下午在新蒲崗崇齡街，企圖潛入一大廈單位爆竊時被撞破，大批警員接報到場封鎖大廈，施以「甕中捉鱉」，一賊與水渠之間，與警員展開追逐，過程不乏驚險鏡頭，歷五小時圍捕，警方共拘捕兩名疑犯，檢獲兩把刀，相信另一賊已易裝潛逃。

被捕兩名疑犯年值十五、六歲，其中一人姓林，他們仍遭扣留調查。

現場是新蒲崗崇齡街八十五號崇齡大廈。昨日下午兩時許，三名年約十五、六歲的少年，手持長刀，沿大廈牆外水渠攀入二十一樓四室，欲落手爆竊，不料被正在外圍進行監視的警員發現，即報警及開大閘。

但被姓鄭戶主撞破，戶主急忙脫身走入二號室，致電管理員代為報警及關大閘。

大批警員接報趕至現場，將整幢大廈嚴密封鎖，並派人在外圍進行監視。

下午二時十分，警員首先於七樓梯間拘捕一名涉嫌男童；而另兩名賊人則顛倒四樓一住宅單位收為疑犯，警方初步檢驗認為表面有可疑之處，案件已交由水警總區重案組接手調查。

魯平昨晚出席羅康瑞（右）等人所設的晚宴

身纏繩鏈男屍 漂浮南丫海面

開始發脹死因有可疑

【本報訊】南丫島海面昨日發現一具男性浮屍，屍身纏有鐵鏈，頸部繫有尼龍繩，屍體已開始發脹，警方初步檢驗認為表面有可疑之處，案件已交由水警總區重案組接手調查。

死者身上懷有一張身份證，持有人為葉旭，六十四歲；此外，他的衣服整齊，有銀包，內有十多元現金。死者屍體於昨日下午二時半，在南丫島北角對開海面漂浮，一艘水警輪巡邏時發現，將之撈起送抵香港仔水警基地，再移送殮房等候剖屍驗明死因。

魯平晤啟聯部分成員 聽取治安經濟等意見

工商專業聯會昨晚宴請魯平一行

【本報訊】啟聯資源中心召集人、立法局議員李鵬飛，昨日下午向記者表示，他們向中國國務院港澳辦公室主任魯平反映了意見。

李鵬飛指出，魯平對於立法局委員會制並沒有表達任何意見，只是聽取他們的介紹。

該中心成員何承天表示，今次的會面是雙方面有這樣的願望，雙方也都認為有需要溝通，會談的氣氛也很好。

參加昨日會談的啟聯資源中心成員還有范徐麗泰、周梁淑儀、倪少傑、潘國旗、王匡源、楊孝華、鄭海泉及劉健儀。至於港澳辦方面則還有陳佐洱、王鳳超、徐澤等人；新華社香港分社副社長王品清、協調部部長林克平等也參加了會談。

又，香港工商專業聯會三十多名成員昨晚亦宴請了魯平，雙方並就本港的經濟情況及未來經濟發展交換了意見。

出席的工商聯會員除主席羅康瑞外，還有張鑑泉、羅保、利國偉、鍾士元、鍾逸傑、陳永棋、潘宗光、郭志權及鄭明訓等人。

警匪外牆追逐，險象橫生

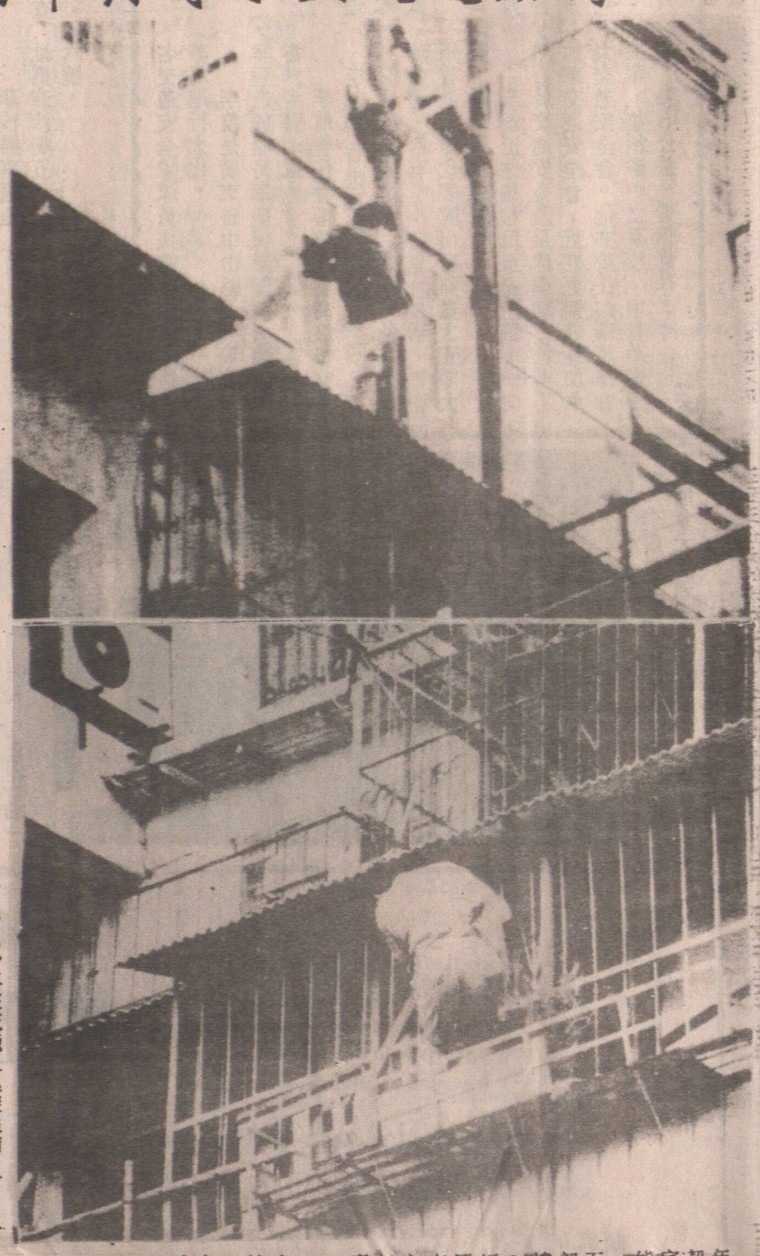

上：一名少年在花籠上逃避追捕；下：一名探員冒險在花籠外搜尋匪蹤

勞工界決採連串行動 反對再擴大輸入外勞

周四舉行全港工會代表大會商對策

【本報訊】兩名立法局勞工界與六名勞工顧問委員會勞方代表，昨日舉行聯合記者招待會，一致反對擴大輸入外地勞工的新計劃，批評港府容許有關計劃具有過大的彈性，偏幫僱主利益，使本地工人蒙受重大損失，因此勞工界決定聯合各方面力量，採取一連串的杯葛及爭取行動，並於本周四舉行全港工會代表大會，商討進一步行動。

他們議決採取的行動包括：（一）六名勞工顧問委員會勞方代表杯葛明日舉行的勞工顧問委員會例會；（二）本周四召開一次全港工會代表大會，商討進一步的行動；（三）立法局勞工界代表彭震海於下月十九日的立法局會議上，動議辯論輸入外地勞工政策。

譚耀宗指出，港府剛公布的擴大輸入外地勞工新計劃，較過往兩次計劃更為差勁，但對本港工人的損害卻最大。他解釋說，當局在新計劃上訂立更大的彈性，即沒有確定每一行業和職位的輸入外地勞工配額，與及容許外地勞工最多可連續在港工作六年，因而導致僱主在這方面獲得相當多的優惠，以致本港工人被迫處於不利情況；他又質疑港府漠視本地工人開工不足及被「吊鹽水」的現實，一意孤行執行擴大輸入外地勞工政策，他擔心新計劃將會導致更多本地工人，特別是年老工人面對失業或開工不足的困境。他認為，港府推行新計劃的唯一目的，是希望藉此輸入廉價勞工，而這將會進一步剝削本地工人的合理權益，並會把他們「趕盡殺絕」。

【本報訊】教育統籌司陳祖澤昨日強調，擴大輸入外地勞工的新計劃，是一項行政措施，並不涉及立法工作，然而當局仍會在會上向議員進行解釋。他強調，輸入外地勞工計劃，並不是一項長遠政策，當局將會在適當時間作出修改。

另一方面，陳祖澤指出，當局在制定新計劃時，已因應各界人士，特別是勞工界人士的反應而作出多項修訂，保障本港工人的權益，包括確定本港工人在求職就業方面擁有優先權及增加勞工督察編制。

陳達文指出，當局為更有效保障本地工人權益，規定有意聘請外地勞工的僱主，先將有關申請職位向勞工處就業輔導組登記，由勞工處將有關資料在全港十一個分區辦事處的特別報告欄展示，讓本地工人可以即時應徵申請，而工會及勞工處亦會向僱主推薦被確認符合資格的本地工人擔任有關職位，倘若有關推薦被僱主拒絕，就業輔導組將會編成報告，連同外地勞工配額問題意見。

此外，勞工處在輸入外地勞工計劃上扮演重積極的角色，因此該處屬下的就業輔導組、勞資關係組及工廠督導組，將因而要擴大現有的人手，該處已向財務科要求增加編制，此外，該處亦計劃抽調負責監察婦女產假工作的勞工督察，轉往擔任管制外地勞工的工作。

陳祖澤補充說，當局將會為外地勞工設立投訴熱線電話，並增加巡查，以便及時處理對待外地勞工在港轉業；此外，當局現正向律政署尋求法律指引，以便決定是否公開聘請外地勞工僱主的姓名及其他有關資料。

在警察總部連串會議昨結束 香港內地警方高層會談 李君夏稱有進展有成果

雙方就偷運槍械走私毒品等廣泛討論

【本報訊】據警察公共關係科消息：警務處長李君夏昨日形容，中國大陸與香港兩地警方高層人員的最新一輪會談，有建設及有成果。

李君夏與中國公安部刑事偵察局長劉文，在警察總部舉行的會談中，廣泛地商討了一連串雙方共同有興趣的問題，內容包括治安、非法偷運及使用槍械、非法入境、毒品、走私及商業罪案等。

李君夏表示，會談進一步加強了中國大陸與香港兩地執法機構的互相合作。

劉文局長與他的六人代表團亦探訪了本港多個警方部門，他們已於昨日下午結束一個星期的訪問返回中國大陸。

遣返越南人數目 英越已同意增加

祁福禮與越南官員會談獲成果

【本報訊】據美聯社倫敦十一日電：英國外交部星期六表示，英越兩已同意增加由香港遣返越南船民返越的數目。

英國外次祁福禮在越南與越南官員舉行會談後，雙方隨即發表聲明表示，將「安排更多班機」由香港飛往越南。

祁福禮前往河內，是檢討去年十月二十九日英越簽訂強迫遣返越南船民回越協議的。

不過，李鵬飛指出，魯平對於立法局委員會制並沒有表達任何意見，只是聽取他們的介紹。

該中心成員何承天表示，今次的會面是雙方面有這樣的願望，雙方也都認為有需要溝通，會談的氣氛也很好。

參加昨日會談的啟聯資源中心成員還有范徐麗泰、周梁淑儀、倪少傑、潘國旗、王匡源、楊孝華、鄭海泉及劉健儀。至於港澳辦方面則還有陳佐洱、王鳳超、徐澤等人；新華社香港分社副社長王品清、協調部部長林克平等也參加了會談。

又，香港工商專業聯會三十多名成員昨晚亦宴請了魯平，雙方並就本港的經濟情況及未來經濟發展交換了意見。

出席的工商聯會員除主席羅康瑞外，還有張鑑泉、羅保、利國偉、鍾士元、鍾逸傑、陳永棋、潘宗光、郭志權及鄭明訓等人。

樓宇交易額去年倍增 紀禮遜稱樓市仍危險

盼港府盡快實施管制炒賣活動例

【本報訊】註冊總署長紀禮遜，昨日發表該署去年的統計數字顯示，田土註冊處去年所登記的樓宇買賣契約數目，較九〇年上升百分之三十九。他又認為，住宅樓市仍然有危險和不健康的投機炒賣活動，希望當局能盡快實施法例，以管制此類活動。

紀禮遜表示，田土註冊處去年共登記十七萬六千七百份樓宇買賣契約，較九〇年增加接近四成，而其中大部分為未落成樓宇。他認為，登記數字大幅增加的主要原因，是去年有數個大型住宅樓盤推出，包括麗港城和嘉湖山莊等。

他說，由於去年年底銀行界收緊住宅樓宇按揭比例，引致年底呈交登記的契約數目下降。不過，他相信住宅樓市仍存在投機炒賣活動，當局應盡快實施法例加以管制。

有關其他統計數字，紀禮遜表示，買賣契約的總值由九〇年的一千四百四十八億六千萬元，增至去年的二千八百五十二億四千萬元，增幅為百分之九十六點九。

此外，去年登記的已建成樓宇單位轉讓文件有十八萬二千九百九十七份，其中大部分作住宅用途，較一九九〇年的十六萬六千三百五十四份上升百分之十。這些契約的總值由九〇年的一千五百九十一億九千萬元，增至九一年的二千二百七十億一千萬元，上升百分之四十二點六。

另一方面，去年登記的樓宇按揭及其他按揭分別為一百五十六宗及二十一萬三千零八十一宗，而九〇年的數字則分別為一百五十五宗及十八萬五千八百八十三宗；去年登記的樓宇按揭總值為八十九億六千萬元，比九千萬元，增至九一〇年的九十四億二千萬元下跌百分之五。

除樓宇按揭以外的其他按揭總值為九百二十一億一千萬元，較九〇年的七百七十八億三千萬元上升百分之十八點三，實際使用的總按揭額在任何一段時間均較批出的按揭總值顯著為低。

去年市民到田土註冊處查閱文件的次數為三百一十六萬八千九百四十二宗，較九〇年增加百分之二十一點七。

警方傳訊貨車司機 偵破電器盜竊集團

拘捕六男女 起回六十萬元贓物

【本報訊】警方破獲一宗靠「案發前一截查可疑人而偵破的爆竊案，搗破一個相信專門盜竊電器再運往大陸的集團，拘獲六名男女及起出一批贓物。

這個集團的特式，是主腦人物若干成員是行走內地及香港的貨車司機，故運走贓物是極為方便及非常快捷，幸警方這次行動迅速，所以才能人贓並獲。

中區海傍助理指揮官（刑事）吳保強表示，迅速破案的原因是靠查案人員的敏銳觸角。

案發於本月八日早上八時，干諾道西七號一間貿易公司發現失竊，一批價值七十萬元的影音器材及十五萬現金被盜去，由於貿易公司並非經常存放現金在店內，警方懷疑匪徒對店舖的運作非常熟悉。

任何線索對於案件都有幫助，偵查人員發覺在案發當日零時，一名休班探員在現場附近發現有數名男子可疑，於是通知軍裝巡警截查，警員到場截查三名男子，但並無任何發現，但相信專門盜竊電器再運往大陸的集團，拘獲六名男女及起出一批贓物。

行動中，警方共拘捕五男二女，竊案中失去的影音器材八成被尋回，被捕人等，其中三名分別姓蔡（二十四歲）、姓鍾（二十四歲）及十七歲姓林任廚房的男子，已被落案控以盜竊等有關罪名；蔡、鍾兩人是行走內地與香港的貨車司機，而蔡是首腦人物，其餘兩男一女則獲准以五萬元保釋外出，警方相信仍有兩名男子在逃。

翻查警員截查疑人資料獲線索 警方傳訊貨車司機 偵破電器盜竊集團

拘捕六男女 起回六十萬元贓物

【本報訊】警方破獲一宗靠「案發前一截查可疑人而偵破的爆竊案，搗破一個相信專門盜竊電器再運往大陸的集團，拘獲六名男女及起出一批贓物。

這個集團的特式，是主腦人物若干成員是行走內地及香港的貨車司機，故運走贓物是極為方便及非常快捷，幸警方這次行動迅速，所以才能人贓並獲。

中區海傍助理指揮官（刑事）吳保強表示，迅速破案的原因是靠查案人員的敏銳觸角。

案發於本月八日早上八時，干諾道西七號一間貿易公司發現失竊，一批價值七十萬元的影音器材及十五萬現金被盜去，由於貿易公司並非經常存放現金在店內，警方懷疑匪徒對店舖的運作非常熟悉。

任何線索對於案件都有幫助，偵查人員發覺在案發當日零時，一名休班探員在現場附近發現有數名男子可疑，於是通知軍裝巡警截查，警員到場截查三名男子，但並無任何發現，但相信專門盜竊電器再運往大陸的集團，拘獲六名男女及起出一批贓物。

行動中，警方共拘捕五男二女，竊案中失去的影音器材八成被尋回，被捕人等，其中三名分別姓蔡（二十四歲）、姓鍾（二十四歲）及十七歲姓林任廚房的男子，已被落案控以盜竊等有關罪名；蔡、鍾兩人是行走內地與香港的貨車司機，而蔡是首腦人物，其餘兩男一女則獲准以五萬元保釋外出，警方相信仍有兩名男子在逃。

製衣廠及臨屋區 分別發生三級火

前者八人傷 後者逾百人毀家

【本報訊】旺角一間製衣廠及沙田圓洲角臨屋區，昨日分別發生三級火，旺角的火警共有八人受傷，而臨屋區火警令到逾百人無家可歸。

旺角的三級火警現場是廣東道一一四一號四樓一間製衣廠，昨日上午十一時三十分，存放在樓梯的一批紙盒突然冒煙起火，迅即蔓延，工人爭相逃走，消防處動用六隊煙帽隊及四條喉撲救，四十分鐘把火撲滅。

沙田圓洲角臨屋區的三級火發生在凌晨四時，消防員半小時後把火撲熄，四十五戶共一百零六人事後已經登記，無人受傷。

陳祖澤呼籲勞工界 勿採損害經濟行動

不足兩日內第二次晤記者 強調港府在輸入外勞問題上不會退縮

【本報訊】陳祖澤昨日強調，擴大輸入外地勞工的新計劃，是一項行政措施，並不涉及立法工作，然而當局仍會在會上向議員進行解釋。他強調，輸入外地勞工計劃，並不是一項長遠政策，當局將會在適當時間作出修改。

另一方面，陳祖澤指出，當局在制定新計劃時，已因應各界人士，特別是勞工界人士的反應而作出多項修訂，保障本港工人的權益，包括確定本港工人在求職就業方面擁有優先權及增加勞工督察編制。

陳達文指出，當局為更有效保障本地工人權益，規定有意聘請外地勞工的僱主，先將有關申請職位向勞工處就業輔導組登記，由勞工處將有關資料在全港十一個分區辦事處的特別報告欄展示，讓本地工人可以即時應徵申請，而工會及勞工處亦會向僱主推薦被確認符合資格的本地工人擔任有關職位，倘若有關推薦被僱主拒絕，就業輔導組將會編成報告，連同外地勞工配額問題意見。

此外，勞工處在輸入外地勞工計劃上扮演重積極的角色，因此該處屬下的就業輔導組、勞資關係組及工廠督導組，將因而要擴大現有的人手，該處已向財務科要求增加編制，此外，該處亦計劃抽調負責監察婦女產假工作的勞工督察，轉往擔任管制外地勞工的工作。

陳祖澤補充說，當局將會為外地勞工設立投訴熱線電話，並增加巡查，以便及時處理對待外地勞工在港轉業；此外，當局現正向律政署尋求法律指引，以便決定是否公開聘請外地勞工僱主的姓名及其他有關資料。

不足兩日內第二次晤記者

陳祖澤呼籲勞工界 勿採損害經濟行動

強調港府在輸入外勞問題上不會退縮

北京參茸行

新鮮花旗參

功用：益肺陰，清虛火，生津止渴

性味：性涼而補，氣味清芬，質優多汁

用量：1-2兩與鷄肉或猪肉同燉2小時，亦可搾汁飲用，功効特佳。

選購處：北京參茸行

Beijing Trading Co.

89 East Pender Street, Vancouver, B.C. V6A 1S9

Tel: (604) 684-3563