The Chinese Times
Authorized as second class mail,
Post Office Department, Ottawa.

Friday. February 6 1948

The Chinese Times

Vol 9 No 233

THE CHINESE TIMES, PUBLISHERS
1 PENDER STREET EAST
VANCOUVER, B.C., CANADA
P. O. Box 339 Phone MAyne 8021

中華民國三十七年二月六號（星期五）
新聞紙第九卷第二百三十三號
孔子紀元二千四百九十九年
夏歷歲次丁亥年十二月廿七日

大漢公報

本報電報掛號
CABLE ADDRESS:
TAIHONPO

△重要新聞

●將介石召見五領袖

南京五日電・國府主席蔣介石・日昨召見政府高級領袖五人・行政院長張羣・財政部長俞鴻鈞・交通部長俞大維・南京市長沈怡・討論自力更生方案・及重建華南計劃・據蔣氏言・吾人欲得外國協助・必須自己先行自助・政府目前改革主要事項・爲改良稅收・增加國庫收入・及改良幣制・使貨幣安定・然後經濟般施始能走上軌道・外國援助始可望收獲良好効果・

●美當局將近 完成救濟中國計劃

華盛頓五日合衆社電・美國當局・已差不多完成其請求國會撥款五萬萬壹千萬元・救濟中國十五個月之計劃・美當局擬於四月一日起・實施該計劃救濟中國・此項消息・是於美國務部訓令其本部新聞呈報官及其他各部官員・不得與新聞記者論及援助中國事件後・由政府官方所洩漏者・國家諮詢會・雖經壹部份會員劇烈反對・但該會終於昨日下午通過援華案・按國家諮詢會・乃美政府中之最高金融機關・新聞呈報官麥打覓・是日對新聞記者稱・謂彼不能談論援華之事・一說謂此是國務卿馬紹爾・下令將該事保守秘密者・馬紹爾業將魏德邁將軍去年訪華之報告　列入最重要秘密之內云・

●粵省設防止走私團

南京廣播訊・中央日報昨三日載稱・爲進壹步實行新近議定之中港防止走私協定　中國政府在廣州成立防止華南走私團部・該團於前日接到財政部訓令後成立・將有十餘武裝船艦之緝私艦隊・及壹陸上武裝團隊　擔該報觀察・中港之新協定・於二月中前・將全部實施云

●放棄揚子水電計劃

上海六日電・路透社消息・中國停止進行揚子江水電工程・原擬在宜昌附近建築一大堤壩・及水電廠・完成後・揚子江一帶由重慶至南京一千里將得充份電力供給・電費低廉・工業可望發達・此項工程設計・是由一美國水電專家薩維治博士負責・自開始測探地勢水量以來・已逾兩年・

●美國海軍造艦計劃

華盛頓五日電・美海軍部長梳里雲・是日謂美海軍擬建造壹艘六萬噸至八萬噸之超級巨型航空母艦及八艘超等速率之潛水艇・未來之超級航空母艦・將較現時美海軍中之航空母艦大一倍・但海軍此項造艦計劃程序・必須得國會通過・查美海軍在一九四九年之預算中・已向國會提出撥款二萬萬二千萬元造艦・整個造艦計劃程序・需五年完成・

●英民參加阿猶軍隊

英京倫敦京五日聯合社電・據此間阿剌伯族及猶太人雙方面代言人報告　謂現時巴勒斯坦發生之阿猶兩族人戰爭・英國人參加阿猶雙方之軍部服務者甚衆・多屬英退伍軍人・據阿族代言人宣稱・現時已有五千名全六千名英國人自願加入阿族軍部服務・該等英民之請願書・已曾入埃及京開羅之阿族最高總司令部考備・據猶太人代言人宣稱・謂亦有數千名英民・加入猶太軍部服務・但無詳細數目報告・英政府對於阿猶代言人雙方之所報告・幷無表示云

△本報價目表

△每月　黑城埠派到一元一
△每季　三元三毫
本埠郵寄一元三五
加屬美屬一元三毫
中國各國一元三五
△半年　六元六毫
八元一毫
七元零五
八元一毫
△全年　十三元二毫
十六元二毫
十三元八毫
十六元二毫

除星期日外，皆按日呈閱，無論取閱久暫，報費均要先惠，空函定閱，恕不奉呈・

司理部啟

◎林西河總堂實業部啓事
啟者・本堂所實業部・茲有種種事件・要待公衆商決・現定期於本月八號（即星期日）晚八点・在堂所禮廳・開股東及職員大會・屆時統請各股東暨職員諸君・出席商議・共決進行・是所至盼・此布・
林西河總堂實業部啟
九牧公所
中華民國卅七年二月五日

◎承砌各種地台方磚
本處專承砌各種地台方磚如地瀝青磚化學柔順磚樹膠磚等均適合辦事室廚房體育室及沐浴室等地台摩登耐用不漬油膩工料包好歡迎商價不取分文如蒙賜顧請在電話洽商
PERSONAL FLOORS
901 W. 23rd. MA. 2711 CE. 6371

★ 全蠔製造
天香原庄（蠔油）
經年研究 精益求精
現臻上乘 包令滿意
濃厚馨香
鮮甜可口
家鄉風味
庖廚美品
歡迎商戶索辦批發相宜
天香醬園主人謹啟
Canadian Soya Industries Ltd.
2131 - 2141 Dundas St.
HA. 3788 Vancouver, B.C.

◎鳴謝
敬者・本總社於昨十八日舉行成立二十三週年紀念典禮・荷蒙　各領事長官・暨各團体・及戚友伯叔昆仲嬸姆姊妹等・隆情高誼　厚惠儀品・生花・祝詞・祝電・同人等拜領之餘・殊深銘感・謹此申謝・
雲埠民星閱書報總社同人謹啟

厚惠芳名列后　恕不稱呼
宗領事良圯頒詞　林西河總堂九牧公所五元祝詞　開平會館總所祝詞　伍氏公所五元祝詞　黃江夏總堂拾元祝詞　江夏總堂實業公司五元祝詞　黃雲山總公所五元祝詞　漢升体育會五元祝詞　都城民星閱書報分社五元祝詞　文彌學校祝詞　新羣賢祝詞　乒訪埠樹彭　意蘭　祝電
碧架埠麗堂　紀綱　朝檜　祝詞
周靈牧師生花一座　紀耀經史說部及各種書籍二十部　鋒蘭各種小說十二部　紀杰合家廿元　昭立合家拾元　達蘭　樹鏡　紀堯　昂蘭
樹超　捷蘭　昂振　紀松
樹柏　堃俠每十元　林英柿
德昌　錦碌埠文蘭六元　雲埠殿軍六元　昂綏　昂養　樹椿　紀耀
樹康　桂郁　名璫　名滙
芝贊　德慈　鉅亮　德淵
本蘭　蘭煉　昂沛　昂明
樹仕　昂衍　榮貴
都華淩西餐館　增業　毓宏　蘭玉
夫人　文炳　瀚蘭　榕樟　煥珍
伍善予　煥屏　潮衍　衡青　恩蘭
裕霖　樹本　蘭香　昂葉　奕蘭
名洽　遠東西餐館　重敏　灼衍
變衍　其光　竹林園餐館　鼎南
紀邦　紀琴　樹蠡　活快巴埠榮昂
撥亞板汝埠福蘭　乒訪埠意蘭　以上每五元　杏羣女士　杏珠女士
杏齊女士仝五元　來記衣館　木榮
桂垣　每四元　域埠榮蘭　汝利愼
埠蘭樹　昂陛　蘭準　朝金　仲篪
都城蘭友　蘭牒　雲埠林舉振
林立寬　林滉德　林逸川　林支廈
林善聰　林弼臣　林翰元　林西屏
林逸如　林焯源　林舉度　林舉瑛
林立富　朱去非　伍時遐　伍均添
簡述永　李作　如龍　樹珍　紀清
光秀　昂盛　島蘭　均和　錦帆
世穗　占三　焯純　煥劍　會賢
仕泮　述禮　世滾　子文　恭禧
少波　景仁　文甫　祝齡　光韶
傳仲　仕洲　敬三　漢魂　儉傳
奕志　樹常　樹鏞　昂添　名鴻
淵偉　昂質　錦成　卡技利埠樹湘
以上每三元　司徒國　李矩悅
關邦健　關崇穎　周耀初　方文灝
謝志如　周民發　余勤平　司徒捷予
周愛強　周貢月璇女士　增桐
增桐夫人　以上每二元五毫　乒訪埠樹彭　奧臣伙埠金水　名標
德恩　巴羅卡市埠紀濂　昂楨
昂森　車梨役埠桂燕　撥抵利市埠
昂劍　天寅地埠紀煖　碧架埠麗堂
紀綱　朝檜　卡技利埠亮疇　昂彪
雲埠勵棠　德祺　治秀　立燈　桂醮
昂結　紀穗　昂昇　桂苑　怡秀
耀昂　均焯　琪桂　炳嵩　桂璇
黃春蓮姑　昂兆　紀甘　祖德
以上每貳元　錦碌埠昂境　鎮蘭
昂麗　御蘭　始羅埠名策　樹瓊
紀華　德裕　友昂　紀祥　發蘭
雲埠樹規　以上每一元

◎點問頓華僑公所啓事
逕啟者・查本公所前由拒日會　移交各項公債・業經通函及登報公告・請各購債僑胞來領・俾逾手續有案・詎候多時・仍未完訖・爰於本年元月一日・提交全僑大會討論・當經決議　再登報佈告・規定法定期限・由本年二月一日起・至二月廿九日止・請前購債僑胞・趕速持據來領・倘逾其未領回者　趕速持據來領・倘逾期不領・概撥充公所經費・以清手續・等議・紀錄在卷・相應錄案登報・再行函告・仰未領債券僑胞・留意勿延爲荷・
Chinese Benevolent Asaociation
9645 - 101 A Avenue
Edmonton, Alta. Canada
點問頓華僑公所啟
中華民國卅七年元月廿九日

◎郵寄款項者注意
（一）賀路銀行之滙票穩固・爲郵寄款項之至簡單者・本銀行各分行・均有大小滙票以應客・
▲接滙中國款項
加拿大賓路銀行啟
THE ROYAL BANK OF CANADA

亞求利白鐵製造廠
ACCURATE SHEET METAL WORKS
MANUFACTURERS IN SHEET METAL
643 E. Hastings St. HAst. 6348
VANCOUVER, B.C.
本廠精造各種白鐵器具　冷熱氣龍頭　煙通新式　餐館水槽　歡迎光顧　喜市定街　東門牌六　四三號電話　六三四八

代理輪船飛機火車客務
STEAMSHIPS RAILWAY AIRLINES
TRAVEL SERVICE
Lee Hong Chong Co.
541 Fisgard St.
Victoria, B. C.
Quon On Co. Ltd.
254½ Pender St. E.
Vancouver, B. C.

△由大埠啓行船期列后
戈登將軍號船二月十四日開
新船企李夫崙號二月二十日開
美格將軍號船三月十三日開
○新船企李夫崙總統號特別三等房每位三百元大艙每位貳百七拾元
○僑梓回國如有志復回加拿大者最好購備來回船紙庶免在港阻悞仰祈留意
代理處　雲埠均安號馬福崇
埠域埠利同昌馬炳耀啓

永隆公司
WING LUNG CO.
146 E. Pender St.
VANCOUVER, B.C.
加拿大雲高華
本號特製大原臘鴨
鴨下庄　鴨片肉　鴨脚札　臘鴨肝　臘鴨腎　鴨肝腸
靚白油腸　五花臘肉各種發售　鮮肉魚蝦
△專營合時瓜菜　遠近僑胞光顧　本店倒履歡迎
永隆謹啓
Phone PA. 1734

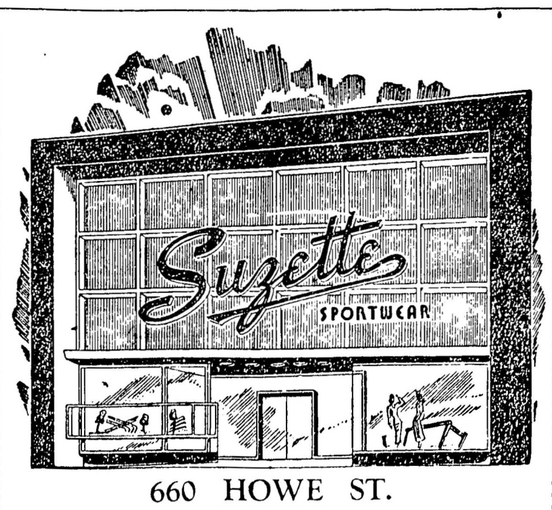

660 HOWE ST.
新到春季
衣裳：新式長裙「加巴典」及來路靚絨　每套銀五拾九元五毛
大褸淵衫脚式加巴典絨　每件銀六拾九元五毛
蘇惹女服店啓

廣同益公司
KWONG HONG YICK CO.
279 E. PENDER ST.
VANCOUVER, B. C. PA. 7023
本號專製臘味批發
大原臘鴨
五花臘肉
靚白油腸
靚鴨肝腸
僑胞遠近隨時歡迎
廣同益謹啓

◎承砌各種地台方磚
本處專承砌各種地台方磚如地瀝青磚化學柔順磚樹膠磚等均適合辦事室廚房體育室及沐浴室等地台摩登耐用不漬油膩工料包好歡迎商價不取分文如蒙賜顧請在電話洽商
PERSONAL FLOORS
901 W. 23rd. MA. 2711 CE. 6371

◎鳴謝
敬者・本總社於昨十八日舉行成立二十三週年紀念典禮・荷蒙　各領事長官・暨各團体・及戚友伯叔昆仲嬸姆姊妹等・隆情高誼　厚惠儀品・生花・祝詞・祝電・同人等拜領之餘・殊深銘感・謹此申謝・
雲埠民星閱書報總社同人謹啟

厚惠芳名列后　恕不稱呼
宗領事良圯頒詞　林西河總堂九牧公所五元祝詞　開平會館總所祝詞　伍氏公所五元祝詞　黃江夏總堂拾元祝詞　江夏總堂實業公司五元祝詞　黃雲山總公所五元祝詞　漢升体育會五元祝詞　都城民星閱書報分社五元祝詞　文彌學校祝詞　新羣賢祝詞　乒訪埠樹彭　意蘭　祝電
碧架埠麗堂　紀綱　朝檜　祝詞
周靈牧師生花一座　紀耀經史說部及各種書籍二十部　鋒蘭各種小說十二部　紀杰合家廿元　昭立合家拾元　達蘭　樹鏡　紀堯　昂蘭
樹超　捷蘭　昂振　紀松
樹柏　堃俠每十元　林英柿
德昌　錦碌埠文蘭六元　雲埠殿軍六元　昂綏　昂養　樹椿　紀耀
樹康　桂郁　名璫　名滙
芝贊　德慈　鉅亮　德淵
本蘭　蘭煉　昂沛　昂明
樹仕　昂衍　榮貴
都華淩西餐館　增業　毓宏　蘭玉
夫人　文炳　瀚蘭　榕樟　煥珍
伍善予　煥屏　潮衍　衡青　恩蘭
裕霖　樹本　蘭香　昂葉　奕蘭
名洽　遠東西餐館　重敏　灼衍
變衍　其光　竹林園餐館　鼎南
紀邦　紀琴　樹蠡　活快巴埠榮昂
撥亞板汝埠福蘭　乒訪埠意蘭　以上每五元　杏羣女士　杏珠女士
杏齊女士仝五元　來記衣館　木榮
桂垣　每四元　域埠榮蘭　汝利愼
埠蘭樹　昂陛　蘭準　朝金　仲篪
都城蘭友　蘭牒　雲埠林舉振
林立寬　林滉德　林逸川　林支廈
林善聰　林弼臣　林翰元　林西屏
林逸如　林焯源　林舉度　林舉瑛
林立富　朱去非　伍時遐　伍均添
簡述永　李作　如龍　樹珍　紀清
光秀　昂盛　島蘭　均和　錦帆
世穗　占三　焯純　煥劍　會賢
仕泮　述禮　世滾　子文　恭禧
少波　景仁　文甫　祝齡　光韶
傳仲　仕洲　敬三　漢魂　儉傳
奕志　樹常　樹鏞　昂添　名鴻
淵偉　昂質　錦成　卡技利埠樹湘
以上每三元　司徒國　李矩悅
關邦健　關崇穎　周耀初　方文灝
謝志如　周民發　余勤平　司徒捷予
周愛強　周貢月璇女士　增桐
增桐夫人　以上每二元五毫　乒訪埠樹彭　奧臣伙埠金水　名標
德恩　巴羅卡市埠紀濂　昂楨
昂森　車梨役埠桂燕　撥抵利市埠
昂劍　天寅地埠紀煖　碧架埠麗堂
紀綱　朝檜　卡技利埠亮疇　昂彪
雲埠勵棠　德祺　治秀　立燈　桂醮
昂結　紀穗　昂昇　桂苑　怡秀
耀昂　均焯　琪桂　炳嵩　桂璇
黃春蓮姑　昂兆　紀甘　祖德
以上每貳元　錦碌埠昂境　鎮蘭
昂麗　御蘭　始羅埠名策　樹瓊
紀華　德裕　友昂　紀祥　發蘭
雲埠樹規　以上每一元