醫生姚樹南花柳專科大藥房廣告同胞

請認招牌

膏丹丸散極經驗火矣馳名中外骨

須防假

代理處 滿地可亞洲公司 哥華永祥源號 云哥華金利源 域多利永利源

萬應花柳搜骨丹 每瓶五元

Yew Shee Nam Co. 通就處 1055 STOCKTON ST. SANFRANCISCO CALIF.

我有灵丹妙藥要提防假冒人人認定名號並非少數成偽藥冒吾名搜骨丸并無弟子得傳真

樹木逢春精再發人無病度可重生 時光暴頃大醫生

五淋白濁 每盒銀元

三鞭壯陽 每盒銀元

男女交合 每盒銀元

恩精久戰 每盒銀元

癖症通治 每盒銀元

止咳靈丹 每瓶銀元

一掃光散 每包銀元

頭刺頭痛 每瓶銀元

拔毒理口 每瓶銀元

萬應風濕膏 每貼銀元

男女肚痛丹 每瓶銀元

止遺身痠膏 每包銀元

雲高華昌和號

WO CHUNG
No. 132½ Pender Street East
Vancouver, B. C.

東華酒樓

TONG WAH LOW
Chop Suey And Noodles
15 Pender St. W. Phone Sey. 1748

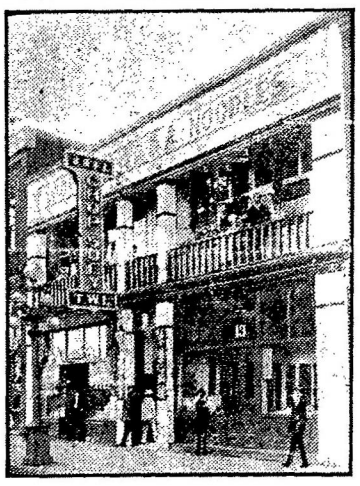

東方珍錯、華國文章、萃陶醉屈醒之名流、品評醇酒、辨識擊濁賢之佳釀、信步寧樓、本酒樓開張已久、欲肯來遊者、朱履三千、出入迓迎者、金釵十式、盛會無分日夜、賓主美靈東南、今特加修飾、裝置新奇、登樓儘堪悅目、入座倍覺怡神、且廚師美比易牙、諸等皆稱適口、諸君子幸垂青爲、

本酒樓主人謹啓

和昌號金器

啓者弟向在雲城專煉十足金葉巧造中西庄首飾迄今有廿餘年貨眞價實遠近馳名僑胞賜顧額外歡迎大小金器有本號字印永遠包換

各埠坑上如蒙惠顧請照上列西字付來定當依期寄上無悞 電話 詩毛)五六八(O.R)

弟許昌炘謹啓

No. 104

▲茲將各欵衫價列下

疊袖衫 八元五 五色旗密胸夾仔 五元五毫
匙羹領衫 八元 密胸夾仔 四元七五
唐裝女衫 八元 開胸夾仔 五元五毫

本公司現有七種彩色羊毛線倘光顧者欲取線辦來函定然付至 ▲買客注意 在加拿大各埠僑胞買貨如先來銀本公司包支郵費若由 C. O. D. 交易車費買客自理

W. Samtien Co., 436 Columbia ave. Vancouver, B. C.

司理人黃心田披露

本公司用上等羊毛專織各欵窄結衫兼售各種衣物並有織針及各色羊毛線平沽 此匙羹領有袖欵式每件八元

本公司有各種彩色羊毛線 諸君欲看線辦函索歡迎 窄結度尺法 由胸前橫量至背後書明若干英尺付來無悞

▲兒科聖手

啓者弟之小兒阿祐年方三歲忽染傷寒急症牙較緊閉家人大爲恐慌各醫士皆束手後延衞挺生先生診治先生胸有成竹投以藥餌立奏奇效吾兒置諸死地而後生者皆先生之賜也弟舉家感恩不忘特誌數言以彰厥德

衞挺生先生

寓雲埠保安藥房

裕昌隆廣告

本號開張數年之久茶米油糖珍饈備有實價貨眞不欺童叟地道藥材鮮明且皁丸散膏丹精製妙手神驗久經膾炙人口各貨批價從廉爲首附送妥捷定無遲後諸君垂青歡迎

禮厚

林翰元先生寓內方脈

▲并擅醫外科花柳各等奇難雜症

司理 林立 林普慶

Yee Chong Lung
539 Carrall St.
P. O. Box 342
Phone Sey. 5984
Vancouver, B. C.

Bow On York Fong
13 Pender St. W.
Vancouver B. C.

會邑廖享恭頌

裕倫德記

Yee Lun Ark Kee & Co.
534 Fisguard St. P. O. Box 1514
Victoria, B. C.

▲辦到新貨 各宜送禮 冬節將屆 仙花絲巾 荔枝糯米 糖薑炮竹 以上俱齊 貴客賜顧 貨價廉計

裕倫號關彝勳啓

○▲域埠菁莪學校捐欵未繳部

▲本埠名列下

檀山 古巴云丹 甘孖煨 山遮咕 馬丹 灣城 磨詩 蠟國 未士卡利 遮忌利 加蘭遮 斗必列 故野根 美國企李崙 水路遮化 紐約 紐絲崙 葛國檸檬埠 加屬窩崙 穩梳 都郎杜 沙文膽 雪汝 雷振打埠 古壁 片士魯別 片士頓 乃架火 丁且路 汝利慎 叻吆 滿地可 列必珠 蘭頓 堪文頓 李雲華 古頓 架蘭福 且砧 卡技利 卡城 達權 錦卜碌 庇李吆 波連佛 比尹 乃架士 暗市黨 亞板爾 雲埠 達權 域多利埠合益關記 利同昌

域埠致公總堂菁莪學校啓

雲高和洋服店

華埠

H. W. Owne, Co.
504 Main Street,
Phone Sey. 3729
Vancouver, B. C.

雲高義藥房

華埠

G. HIGH Co.
Phone Sey. 3729 500 Main Street,
Vancouver, B. C.

▲辦到大帮書籍

詳細書目函索即寄

常有中西良藥機器唱碟
化粧香品正德國樹仔墨堂
剃刀鉸剪刀仔發售價極
相宜

▲接理環球電報 快捷

中國 香港 各處滙兌 無悞

坎屬

精製成件絲小衫

專辦祖國絲髮

選售上等靚洋服

汪意廣告

通信處 Chow Lee 556 Co moart St. Victoria B C.

兩廣中醫學堂優等畢業生 李鶴儔 內外方脈 域多利埠安和堂

花柳白濁斷根汁每罐銻立止內傷吐血汁每罐銻一掃光癬水每罐銻

花柳入骨搜毒汁每盒銻遠年梅毒汁每罐銻立止心痛汁每罐銻

痢疔橫絃芝巢汁每盒銻急救撞紅癆汁每罐銻

立夜夢遺精丸每罐銻腎虛尫羸腰痛散每罐銻三鞭補血汁每盒銻

立消小兒胎毒膏每盒銻久戰不倦合歡膏每盒銻立消浸咸痢汁每盒銻

立止腸氣痛汁每盒銻赤遊瘋丹毒汁每盒銻

跌打接魂止痛丸每只銻傳牙痛藥水每罐銻立消腫脚汁每盒銻

立愈扯氣斷根丸每罐銻神效據癮內消汁每盒銻

跌打吊瘀止痛散每服銻花柳合激免毒汁每盒銻

立消出面大癬瘋紅雲如癬汁每盒銻萬應喉症藥水每罐銻

立止頭暈藥水每盒銻

化痰降氣止欬丸每罐銻光明退膜眼藥每罐銻

風濕腫痛靡症汁每盒銻遍身如毒癢痕汁每盒銻

跌打吊瘀止痛散每服銻花柳合激免毒汁每盒銻

立消出面大癬瘋紅雲如癬汁每盒銻

醫學博士 王將軍

本客生精究醫學以技危故多普救世人爲宗旨由兩廣中醫學堂優等畢業繼考入西醫學校畢業後曾任醫局業充醫生數年活人良多名重一時及來遊美國紐約埠開門行診五十五號本埠中西法兼用究病源者服藥根治內傷吐血咳嗽腰腿眼科跌打刀傷等症如有外埠遠難就醫者可將受病理由列明函郵寄來無悞付醫費若干英尺付來無悞

能拔症發藥應服藥愈者將擊掌表心經驗各樣明列

廣告

每兩貝一元 每罐貝五元

補腎之法首在扶元調和氣血陰陽配合則相火無妄動之虞眞精氣暗溢之患元神藏固百病不生本藥乾精製此丸分配得宜發衛強調水火並濟統治先天不足後天失養頭暈耳鳴目花腰膝無力心煩夢遺精滑遺洩夜多小便尿後煩渴盜汗虛流食積不化以至精愛腎冷元陽不舉或舉不堅或舉而泄過度或讀書傷神或作工過勞不論一症數症原之可以添精補髓發髮耳目壯陽筋骨長精神除百功力純和收效甚速久服種子堪稱壯陽久戰不倦

●●●始創花柳扶元搜毒散 每罐貝一元

解毒之法首重扶元徵或過服寒涼攻伐特傷元陽以致寒氣滯感陰伏骨髓傳染梅毒梅毒初起宜解除毒盡此散專治遠年花柳近日花柳等症人新舊四肢酸痛骨髓內外痛痛痛骨髓內外痛痛痛骨髓內外痛痛