

L'Enseignement Primaire

Revue illustrée de l'Ecole et de la Famille

C.-J. MAGNAN Propriétaire et Rédacteur-en-chef

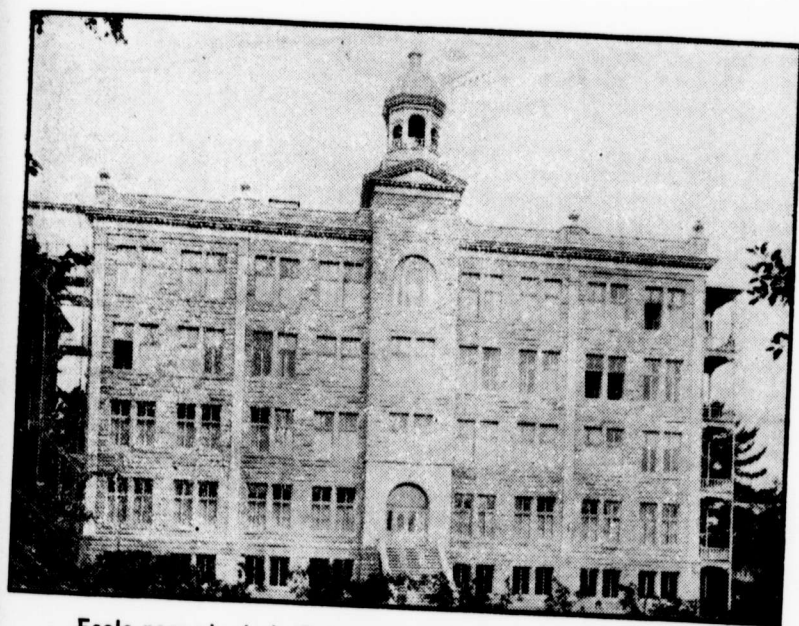

Ecole normale de la Présentation de Marie. Saint-Hyacinthe.

Fondée en 1911 à la demande de S. G. Mgr A.-X. Bernard et ouverte aux élèves-institutrices en septembre 1912. Cette école normale a été confiée aux Révérendes Sœurs de la Présentation, et la direction en a été donnée à M. l'abbé Gervais, le premier Principal de cette institution.