加拿大信託實業公司 CANADA TRUST REALTOR

2629 KINGSWAY VANCOUVER B.C. V5R 5H4

公司電話：438—8161
經理：關聯耀

謝煜贊 DON QUAN
住宅電話：420-4665

唐人街中心商業樓片打街東有25尺或50尺之商業樓出售。叫價由一百萬元起。詳細情形請電話謝煜贊(DON QUAN) 438•8161 420•4665

▲本拿比雜碎餐館 125 座位廚房用具設備齊全。叫價 $98,000

▲14年新雲東十組栢文四間鋪地大65x120 DON QUAN 438-8161

熱盤生意連實業

▲雲埠西區樓下餐[illegible]家。樓[illegible]羊生意將近[illegible]元。勿失良機。抵買業主要過埠。

已售出

入息地

▲ GASTOWN 地44x122 叫價 $275,000 每月收入1800元。

▲ SQUAMISH 地一連八 LOT 每 LOT 44x122 叫價八千元 1 LOT

餐館生意出售

1）列治[illegible] 180 3 RD.有

已售出

2）本地比雜碎餐館125座位廚房用具。$98,000 設備齊全

3）雲東FRASER街。座位一百 $148,000

4）西區西餐館。位于旺街 BROADWAY。樓上十九層寫字樓。有泊車場。叫價$ $148,000 DON QUAN

▲MAIN街[illegible]屋。地大52x111尺。叫價十八萬八千。

關伯興 PAH QUON
住宅電話：294-0089

投資商業樓

▲[illegible]埠新商業樓。街角位置 75x122' 良好租客。有專人管理。最合海外投資。售價一百九十餘萬元。

▲西區26組栢[illegible] $895,000 [illegible]二萬有九屋按揭。

已售出

▲ MOTEL 及餐館。BC埠仔 42單位。有游泳池。叫價一百二十萬元。

▲ 50x110 地雲東ABERDEEN, 及 KINGSWAY 三睡房屋。僅售 $119,000 DON OR PAY 438-8161

▲北雲旺區近 LONSDALE 商場和海上巴士。實業連生意。名老字號餐館有酒牌和停車場。投資良機叫價六十餘萬。

▲ LOT 大46.5x158 現有一屋在前。還能起另一間在後面。叫價 $139,900

▲北本地比11年新屋。樓上樓下各三睡房。近HASTING街。學校及商場。自住收租均宜。開價十四萬八千 DON QUAN 438-8161

禮物店出售

▲雲埠DOWNTOWN GIFT SHOP位于旺街。街角鋪位。有前途叫價只 $29,800

▲入息[illegible]屋三層。全[illegible]新。月收 $1400 叫價 $139,900

實業連生意

▲離雲埠半小時。近旅店和戲院。樓上有四睡房。可租出或自住。生意好。前途無限。只售廿六萬元。

▲商業樓三鋪位。共七十五尺濶每年收入大約二萬四千。位于正街。大有前途。叫價28萬元。

陳菲立 PHILIP CHAN
住家電話：435-7441
中文傳呼機：645-2808

▲百老滙東街。兩房栢文。叫價4萬餘。請即電陳菲立。趙崇淦。

▲28年屋。部份新裝修。全屋4睡房。套半浴室。KINGSWAY近RUPERT。叫價十一萬餘。

▲蘭菲區新大屋。歐洲建築師。共七睡房。買大屋最後好機會 3100尺。

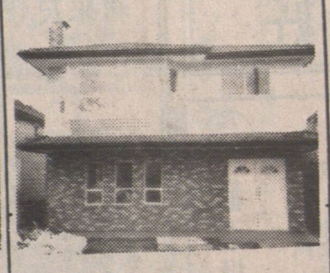

▲全新屋樓上樓下共六睡房材料一流。近 KINGSWAY 33x110 尺地。環境好。

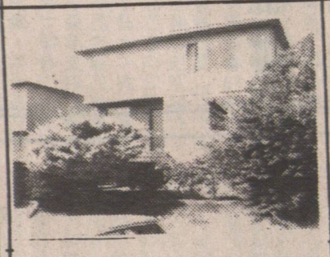

▲小型栢文。三單位。好風景。地40x125 RM3收租一流。佐治東街。隔鄰一座亦出售。趙崇淦。陳菲立

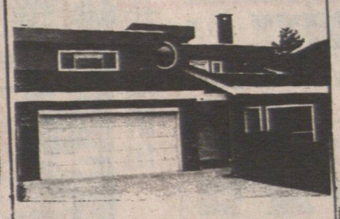

▲ RICHMOND 近 NO.3 2700 尺5睡房。七年屋。叫價二十萬九。

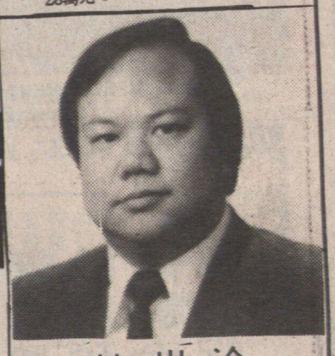

趙崇淦 EDWARD CHIU
住家電話：433-1239
中文傳呼機：645-2618

▲蘭菲區新屋大。建築中。40呎地有景。歐洲建築師。詳情請電趙崇淦。陳菲立。

▲喜士定東街。小型 DELI 咖啡店。叫價二萬餘。好批期。趙崇淦。陳菲立。

▲ JOYCE 夾 KINGSWAY 四睡房平房土庫全部完成。請電：趙崇淦。陳菲立。

▲ SOLCAN 夾30街東。新屋在建築中。可選地毯顏色請電：趙崇淦。陳菲立。

▲兩睡房平房。近 ADANAC 夾 RUPERT。柚木地板。開價八萬餘。請電：趙崇淦。陳菲立。

▲百老滙東街夾緬街旺屋出租。租金平。交通方便。詳情請電趙崇淦。陳菲立

關煥蔭 KENNETH KWAN
住宅電話：435-7257

▲樓上兩伙栢文。樓下餐館 $325,000 關煥蔭

▲四伙栢文及四鋪位。地 66x132 $300,000 關煥蔭

▲商業磚樓。地 49x122 $275,000 關煥蔭

▲北雲商業樓。五年新。$535,000 關煥蔭

▲4 伙商業 12 伙栢文 $928,000

商業樓 $275,000
7791 KINGSWAY 49x125 $225,000
3127 KINGSWAY 33x105 $275,000
141 E BROADWAY 50x200 $500,000
關煥蔭

丁建新 KIM TING
住宅電話：251-2571

▲三年新上四下三。標準地。COMMERCIAL 夾12街有家庭室。丁建新251•2571 梁太437•9733

▲29街近乃街。上三房。下兩房。廚廁齊全。梁太 437。9733 丁建新251。2571。

▲唐人埠。雜貨店。二萬五千。梁太 437•9733 丁建新 251•2571

▲翻新石米屋。三房。近者拔及三街。33x124 梁太 437•9733 丁建新251•2571

▲兩間賺錢麵包鋪出讓。一間在列治文。一間在埠仔。開價五萬餘。請還價。丁建新251。2571 梁太 437。9733

梁太 JENNY LEUNG
住家電話：437-9733

譚國平 JOSEPH TAM
住家電話：434-3658
傳呼機：686-1515

▲譚國平。十七萬餘。本拿比方便。新屋開價。五房交通

▲東一街。漢上樓下各兩睡房地標準。叫價十一萬元。譚國平434• 3658

▲沙利餐館生意。月入六千元位于購物中心旺區。叫價二萬二千五。譚國平434•3658。

▲東八街。息價萬。屋收入。卓華。譚國十五年。平五元。萬。餘開。陳

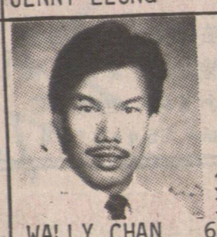

陳卓華
住家電話：321-5592
PAGER 667-8488
WALLY CHAN

黃漢 TONY WONG
住宅電話：876-2335

▲雲埠京士威新商業中心。十三鋪位。大停車場。叫價 一百九十八萬

▲街角商業地八千餘尺。$ 490,000 黃漢。

▲投資良機。買一送一。屋兩間。共收二千多元。叫價十餘萬。黃漢。

▲北溫哥華工業樓宇。15年新石屎建築。八千呎。全部租出。叫價卅萬多。

▲西區旺街雜貨店生意。專售大量鮮花。近大築房和酒房有長租期。叫價九萬五。關煥蔭。黃漢。

▲全新大屋 全新屋。共五睡房。土庫獨立門戶。一流意大利建築師。廿五萬餘。請還價。黃漢。

▲ POINT ROBERTS 地。遊艇避風唐岸邊地多塊。已有水電通到。近高爾夫球場。商場。請電查詢詳情。黃漢。

百老滙東街夾緬街旺屋出租。廿八年。俱樂部。齊全。近。幾萬。老餐館。元。字號。大有約。緬甸咖啡店。交易位。。。

湯家敍 STAN TONG
住宅電話：324-1156

▲14街夾KNIGHT街。地位適中。睡房兩上兩下。單邊[illegible]屋地 33x111 呎地。開價 $115,000

▲兩房兩廁一廳栢文。近唐人街。交通方便。$74,900

▲一房一廳栢文。湯家敍324。1156

▲列治民[illegible]屋1500方呎。[illegible]新廚房。地大60x120呎抵買。開價 $139,900

▲賺錢唐人餐館。有停車場。平租。地位好。湯家敍324。1156

▲華埠六座位電髮室。設備齊全。生意出讓 $16,000 湯家敍324。1156

▲609-611 PRIOR ST.。派亞街四年新合法[illegible]屋近唐人街抵買叫價十六萬五千元。陳培321•0577

▲活倫街及BROADWAY堅固入息屋。交通方便。叫價十二萬五千元。陳培321•0577

▲VICTORIA及33街經濟平屋兩睡房。好過被租。八萬一千五百元。陳培321•0577

▲[illegible]里旺區商業樓一千九百餘尺兩年新地 62x116 。叫價三十四萬九千五百元。陳培321•0577

陳培
Pager: 686-6699
住家電話：321-0577

陳炬宏 RAYMOND CHAN
住家電話：324-1238

▲西10街栢文。有景。叫價五萬二千。

▲[illegible]三街一房栢文六百七十尺。四萬餘元。陳炬宏 324。1238

▲市中心高級時裝店出讓詳情請電：陳炬宏 324•1238 三三二四八

▲合法入息屋。月入一千三百元。三組二睡房。1238 炬宏 324•

▲三房二廳。土庫完成。地大。交通方便。叫價十二萬九千。陳炬宏 324。1238

▲本拿比商業樓。地大48x125 街角地。樓上三房一廳。地下五千餘尺。陳炬宏 324•1238。

旺鋪出租

▲甘比街夾西17。七百尺。月租八百元。

▲甘比街夾百老滙街 三千尺租二千五百。陳炬宏 324。1238

雷太 ANNETTE LOUIE
公司電話：273-3161
住家電話：277-7375

▲三廁三廚房。月收入一千二百。33x122 近學校巴士站購物。蘭菲區(RENFREW) 開價 $127,000 雷太：277•7375

栢文單位出賣

▲正層睡房栢文位於烈治文。近公園巴士。保養費包暖氣泳池。桑拿費用。價 $54,900

▲四睡房另書房。全新地毯。新油漆。獨立車房。有後巷。近湖邊、公園及學校。交通方便。$108,000 。雷太277•7375 住家 273•3161公司

列治文兩層屋地1.95畝樓下租出另有大菜園入息 $269,000
列治文兩層屋樓下租出 $163,000
葉太：272•1861住宅 273•3161公司

▲機會難逢供應膳食生意出讓4部流動食物車及其他生財器具 東主會教買主經營 $195,000

▲麵鋪餐館生意出讓近PNE地點旺有酒牌 $125,000

▲東區三層屋[illegible]屋地$129,000 葉太：272•1861住宅 273•3161公司

▲本拿比士多生意連物業前鋪後居商業地 $225,000

▲東區士多租平鋪大 $16,000

▲西區士多栢文區有649 $35,000

▲西溫半山高尚住宅 四千餘呎六年新西班牙式大屋 103x117 呎土庫完成合大家庭 $310,000 葉太：272•1861住宅 273•3161公司