警世小說 傾家恨 (芝)

春寒料峭。風雨無情。一男子瑟縮立門前。依閭乞食。顏色憔悴。枯瘦如蜡。手不能提。肩不能挑。一若表其爲乞丐生涯而外。無一事可事然。一俊僕。華服美冠。氣炎逼人。叱之曰。此地爲楊公館。豈汝此種不堪造就之徒。所得停足耶。縱我知汝爲方公子。然今晨主人嚴命。若汝來。直呼地保。捉將官裏去。以儆竊論。速去速去。毋溷乃公事。言時聲色俱厲。揚鞭欲下。丐乃于千敝蹕而入風雨中。淚涔涔奪眶出矣。嘻嘻何人歟。若斯之蒙酷待。而仍(心心見見俱人旁)也。殆亦志氣隳喪。有以致耳。

乞丐方姓。字琴經。嶺南產。父作宦多年。富有金錢。顧性慳吝。錢於囊中。摩娑主光。鑑滑手。猶不忍釋。妻龔氏。行年四十。始育琴經。珍養放縱。臻於沸點。以故琴經年雖弱冠。不識之無。婢妾奴僕。任意欺凌。少不當意。龔氏從而加詈。若示主人虐奴。乃合適當之法律者然。倘乃父有所呵責。則痛哭流涕。吞烟覓剪。以示其兒之尊。有若神聖不可侵犯者然。嗚呼。如此家庭。如此母範。欲求子弟志氣之不隳喪。顧可得耶。更有進者。飽暖思淫佚。琴經之縱慾。無煩作者述。而閱者諸君。自能領悟於言表矣。

琴經年未三十。而如君已有四人。或自青樓中得來。故羣雌粥粥。竟日爭寵。粉白黛綠。紛列下陳。爭妍鬥豔。有加靡已。各施其揮金如沙之手腕。以銷乃父頻年所集之金窖。若大姨也。則丰姿楚楚。不減徐娘。若二姨也。則白皙黑人。言笑輕挑。若三姨也。則髯髮覆額。時新軼倫。若四姨也。則修蛾入鬢。小鳥依人。後房之樂。雖南面王不易也。顧久之生厭。得隴望蜀。琴經以未得閨閣爲室爲戚。蓋琴經傾家之兆。已白於世。稍有識者。莫不望之。退避三舍。恐玷子弟。矧敢以千金侍巾櫛耶。故後房之寵。雖多如鯽。然正室猶虛。

(未完)

雜俎 寃獄紀聞 四續

何意天網恢恢。疏而不漏。先是翁之子以懼累而奔。惶惶出門。莫知所適。遂率意西行。以鄉居之幼愚。落魄窮途。舉目無親。形單影隻。所携囊金。又爲暴徒誘掠。不得已沿門托鉢。丐食充飢。有時則幕天席地。露宿曠野中。其不爲豺虎之吞噬者。亦幸焉耳。有村人某以豆腐爲業。每日挑至街衢叫賣。以易升斗。往來近村間。婦孺皆識其人。彼于足迹所到處。亦能心識各戶之姓名及居舍之方向。胸中如有簿籍焉。無他。熟悉而已矣。

一日。傍晚。挑担歸。雖豆腐已盡。而奉多人賒欠。還銀者少。乃于途中自語。且輪指計算。如點籌然。忽覩一丐乞。行行道上。窺其狀貌似非貧薄者。因備詢其姓氏里居。具以告焉。富問答之際。必細語歷數曰。某某欠若干錢。某某取腐若干塊。俄頃而復習數遍。靈若唯恐或忙者。乞兒謂之曰。何不錄記于簿。而勞心者是。某曰。我目不識丁。何能作字。乞兒乃言在家曾從師讀。故畧知書。登記之事不難代作。某喜携以至家。而天已曛暮。案火燃燈。假筆札于鄰舍受片紙授乞兒。俾一一記之。須臾而畢。染谷喜。遂留於其家。使佐操作。乞兒固備嘗辛苦。以得此爲安樂之窩。勤奮供職。蓋未嘗稍解。云。閱半載。偶以事。至鄰村。覩一婦人提壺出汲。狀貌絕類己妻。婦亦頻頻回顧。然邂逅相遇。彼此未通一言。

(未完)

大漢公報雜錄

中華民國七年

詩界

懷家先生林橋

(筱唐)

別後言情一尺書。伊人宛在望企予。相憐旅況關山越。欲語鄉音信息疎。蜎蜎紛紜勞永日。鴻談莫暢索離居。且看往事都如夢。惟願先生不負余。

對花有感

(筱唐)

萬紫千紅撲鼻香。園林入望興更長。有花直折何須待。莫使繁華夢一場。

送會李伍三君歸雜城

(筱唐)

談心握手表眞情。誼結金蘭若弟兄。欲覓他時相覘地。還期後會到雜城。

新智識

▲吹角戒　小兒之肺量甚弱。吹洋喇叭。極爲傷氣。因吹喇叭而咯血者有之。兒童入學。決戒其勿吹爲要。

▲眼之保護法　眼爲五官之一。人生視覺之最要者。保之之法。宜使用時與休息時得當。既不可用之過度。亦不可息之過度。則視力不致干衰弱。今將保護中之要項刻下。

(一)不可與强光處及黑暗處閱細字。

(二)眼覺疲乏時。不可使之作事及閱書。

(三)烟酒之害目最烈。最宜戒絕之。

(四)每晨洗臉時。宜用温水洗滌。

▲產婦須知　凡婦人臨盆以後。萬不可因困惓而即就臥。蓋初產之後。血氣上升。苟產婦而即就臥者。必致有血冒之虞。此爲吾人新婚以後婦人產後所不可不知者。

▲新聞冊第九卷

▲▲▲山巴崙致公堂聯英社 鳴謝

本堂于昨九月念八日爲重建落成及聯英社開幕慶辰辱蒙各埠致公堂及各界各商號各僑胞過愛光臨助慶或致祝詞或電賀並贈以禮物賀儀佳品種種厚貺足增光榮同人等敬領之餘無任感激用特登報鳴謝并誌盛意焉

▲謹將各處贈來禮物開列　(祝詞另錄)

金門致公總堂素絹橫額一幅　顏曰)義結瀛寰

域多利致公總堂照身大鏡二座

董事部馬廷遠林立榮等橫額鏡屏一幅(顏曰)正式社會又影總堂櫥宇畫鏡屏壹幅

總堂閱書報社山水畫鏡屏一幅

三合公司林安德楊月輝等山水畫鏡屏一幅

達權總社企匾一幅(顏曰)達我民權　又山水畫屏一幅

林英羅司徒煥棠等橫額鏡屏二幅(顏曰)煥然一新又曰樂育英才

雲高華公堂橫額鏡屏一幅　內裝祝詞

董事部李希寰何簡能等橫額鏡屏一幅(顏曰)冠冕堂皇書籍金三員　香港民三員

培英社鏡屏一幅(顏曰)致知力行公共勖扶堂義務　聯羣合德英才樂育社留名　又祝電一封

達權社支部山水畫屏一幅照身鏡一座

瓊義館山水畫屏一幅　大漢公報祝電一封

二〇公堂鏡屏一幅(顏曰)致力構堂崇薦往哲　聯英結社樂育羣才

吶吆公堂　達才社山水畫屏一幅　又鏡屏一幅

董事部黃來黎雙滋等山水畫一幅又鏡屏一幅(顏曰)武烈文謨光史冊　菁莪棫樸作人才

黨近公堂鏡屏一幅(顏曰)其命維新又山水畫一幅

占尾利市公堂照身鏡一座

亞披汝公堂鏡屏二幅(顏曰)日新維德　器宇同新

卡技利公堂鏡屏一幅(顏曰)啓我後人　入德之門

車梨域公堂岑榮犖林志穩等鏡屏一幅(顏曰)吾黨生光

片士阻治公堂賀儀十元祝電一封照身鏡一座山水畫一幅

片士老別公堂祝電一封

天寅比馬允政馬輔政等大鏢一座書籍金六元

比尹育才社書籍金五員山水畫一幅爆竹成串

林元黃沛黃華星陳良煜等書櫃一個書金十員喜炮成串

▲茲又收到捐來建築費開列

▲穩寧公堂緣部民五員

▲域多利致公總堂緣部民五十圓零五

▲域多利達權社緣部民二十三圓

▲亞汝公堂緣部民三十三員二五

▲車梨役公堂緣部民五十員零七五

▲錦補碌公堂緣部民十九員二五

▲嘯頓公堂緣部民十員

▲老市崙公堂緣簿民十五圓

▲吶吆公堂緣簿民五十一圓

▲錦碌公堂緣簿民二十圓零五

▲◎▼敬頌 良醫

蘇女伶霸質藝獻梨園留加數載不勝水寒致患腹痛之症經請中西醫士多名調治罔效幸蒙友人荐聘　朱耀卿先生診治即藥到春回厥疾竟失蘇沐恩戴德媿無吹噓之力聊生說項之心用頌數言登報鳴謝今之良醫其在斯乎　中十先生藥肆同德盛号設在雲高華片打街門牌五十三号

蛇王蘇謹頌

▲◎▼工界僑胞請看

啓者。等在市云慣比紙偽傭工計已一年工足糧現甚爲滿意昨因謠言毀謗以至工人懷疑裹足不前彼造謠者眞堪痛恨也本處工原甚好日日做足另紙仔禮拜且一概係內便工而非外便各人自由凡工銀貨物均無扣用伙食照派公平之極特登數言以釋群疑求工者勿失此機會也

一丁一十

鍾英貯　伍日　林珠明　李耀南　袁寬　李北泉

李灶　李阿時　林錦南　鄧安　馬球　馬想

陳源　李有森　侯鴻英　江美　林利　鍾發

林李馬喜　朱幹華　司徒澤　江桂　林枝梅

林德康　馬廖樓　林高　余纘

市云慣比缸工人仝白

戊九月廿六号

◎▲◎尋人廣告

啓者　現有親姪伍沛字耀漢係台山斗洞龍江里人向在滿地可埠傭工迄今年餘杳無音信家人懸望倍切如有親友知其下落來信通知不勝沾就之至倘伍沛見此亦即來信報及可也

亞中一十　大漢報伍勳恆啓

▲◎▼域多利埠至德堂啓事

啓者自前將本堂后地起築磚樓一座用貸已達萬數迨逢歐戰牽動入不敷出年間地稅宴梳息口三者交迫每難備交爰集本堂昆季議立三德堂百子會每份收會底銀五元藉資維持迄今該會成立而各兄弟登名做會者極形踴躍倘有兄弟未經收到本堂會部者懇賜函示定必從速付上至所有章程一概列明部內吾願叔兮伯兮毋吝目前五元基本兄也弟也定收將來莫大利權切盼切盼

▲通信處分別列左

▲紐　協　利　多　埠▼
Hip Yick & Co. Box 357 Victoria B. C.

▲祥　安　永　利　多　埠▼
Wing On Chung P. O. Box 557 Victoria, B.C.

本堂伯叔兄弟均鑒

一九一八年　十月拾貳号　至德堂三德會披露

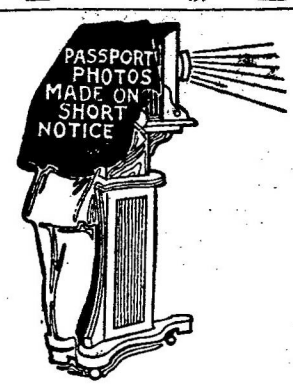

▲電話(詩麼)五壹七四

注意

本館自一千九百零十年至到如今所有相底一概保存諸君如欲將舊相底再晒均聽其便

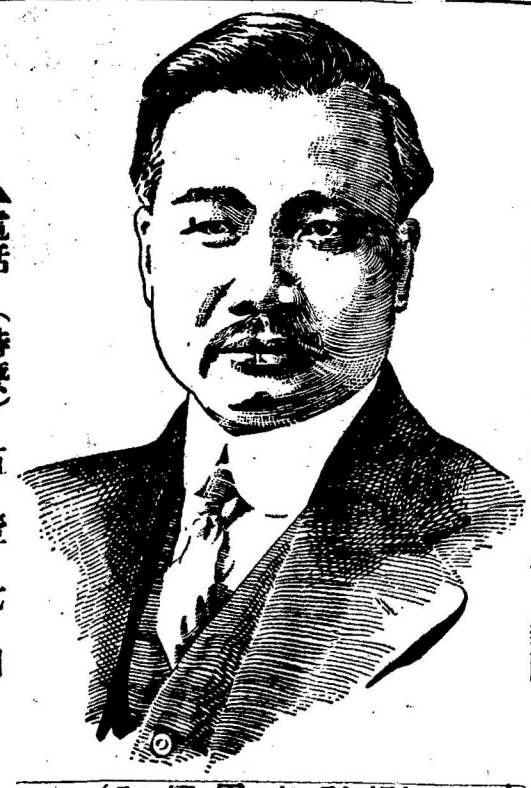

▲日夜撮影　雲高華廣東街口對面

(攝影家周耀初)