加華實業燕梳公司

CATHAY PACIFIC REALTY AND INSURANCE AGENCY LTD.

5052 VICTORIA DRIVE VANCOUVER B.C. TEL: 324-1034

高媽女士 ADELINA KO 住家: 261-2832

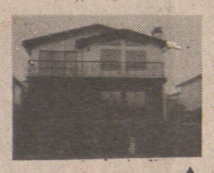

▲西班牙式兩層高十年新靚大屋，地上四睡房，大廳大六十六乘一百廿尺只售十四萬餘。

▲全新靚屋，土庫四開放。一流全新洋房，正層三睡房土庫完成，連廚房，樓下兩睡房，地卅五實用一千四百六十尺，鳥瞰全城風景。價十七萬九千九百

▲GRANVILLE 夾西百老滙街旺區樓上十三組栢文樓下商業鋪位，

▲3126 E 15 街達週日下午二至六開放。

專營租本服換險府保文房屋各項商業樓，栢公司代理一切服務週到。換牌照等各項手續險，買賣汽車轉名費，ICBC汽車保特平，代理政燕梳

李蘭芳 GRACE LI 住家: 321-5394

乃炎38街二睡房土庫完成

全新，土庫完成. 2182 E 10th AVE.

本拿比，六年新 $130.000

豪華全新，地大面積千七呎

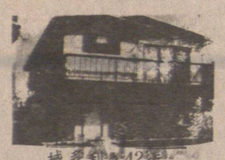

域多利夾42街土庫完成兩年新

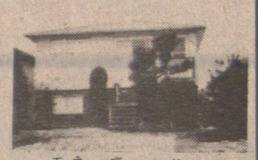

兩房一廳，九萬餘

▲栢文及商業樓宇高西區廿組栢文，位於高尚住宅區。

▲旺區獨市士多生意出讓，每日大約七百至八百元生意，有闊大車場。

談圓圓 MABLE TAM 住家: 733-3982

伍德健 DUNCAN ENG 住家: 254-3457

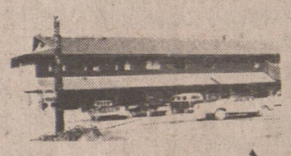

▲本拿比靚屋三睡房，土庫完成，木地板，抽水豪華厨房，價錄迎還價。

▲西區豪華兩房栢文超過八百五十方尺，洗衣機，涼台及地下保安車房，價十二萬

▲IMONS 60座位西埠餐館有酒牌，獨市生意旺，地點九連住宅四八睡房，價廿萬

▲溫哥華島酒店21單位連一及商場咖啡室，有五年新牌照，有海景單位，

江先生 RICHARD KONG 住家: 324-4583

$160'S 639 E 19

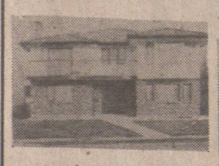

乃磨街夾E 40.

七睡房紅瓦磚屋頂 2069 E. 38th.

柏文

▲WESTEND 大廈，六十五組，開價二百九十萬。

▲MARPOLE 區，柏文林立，四十四組，地段200x100呎，取價一百五十餘萬。

▲KITSILANO 近BEACH 地段125x120呎，廿八組柏文，取價百四十餘萬。購物中心

▲市內旺街，中型購物中心，有甲等租客，理想按揭，價錢約百餘萬。

新屋

▲近緬街夾四十八街，六睡房。

▲近乃街夾廿七街，六睡房。

▲近乃夾四十三街。

▲KILLARNEY 區。近域多利夾四十八街。

方淑群 DIANA FONG

DOGWOOD REALTY LTD.

RES: 734-9552
BUS: 922-4221
876-8841

#79 - 3437 E 49TH AVENUE, KILLARNEY, 八萬餘

4551 CULLODEN STREET KNIGHT. 1400尺，一年新，請還價

2511 E 5TH AVENUE RENFREW, 十萬零五

523 UNION 四房一廳內外翻新十萬

3206 ONTARIO STREET MAIN, 十萬零七

36 E 14TH AVENUE 一房一廳三萬五起

▲兩商業鋪位，後面有住宅，33X110 1235-37NANAIMO（乃磨夾一街）全部翻新，十萬餘。

▲1224 E 佐治街工業地，可收租，開價十五萬，歡迎還價。

▲菲沙夾21街三房一廳土庫完成可出租五萬八

李標 BILL LEE

BLOCK BROS.

公司電話: 438-1311 住家電話: 520-1815

◎代理買賣房產，物業，生意・免費估價◎

房屋出賣

▲雲東區威廉街近域多利街，樓上兩房，土庫兩房廁浴，裝修如新，取價八萬九，請快，勿失良機。

▲三房兩廳，樓下全部完成，急賣，保養一流，七年新，請快。

▲列治文高貴住宅區，六年新華麗，環境幽靜，樓上大屋氣派，萬千，樓下兩房及特大娛樂房兩廳，雙車房，街角大地段，屋主取價十三萬八千元。

▲雲東區兩廳，樓下全部完成，急賣，保證抵買，請還價。

▲本拿比區，西歐業主自建大孖屋材料手工保證一流，每邊樓上三房兩廳，另土庫完成可出租，七十五乘一百四十尺地，二十九萬千，請還價。

▲全新屋，一千四百多尺標準地土，圓樓梯，雙層玻璃，靚厨櫃庫完成，兩睡房單位，40街域多利街，十六萬七千。

▲雲東區KILLARNEY區，樓上叁睡房，樓下可出租，420 149，近中小學，拾四萬九千元。

▲五千元，請還價。

▲二埠果仔鋪，前鋪後居，每日生意三百元，生意連實業，只取價四萬五千元，抵買到極。

▲十四萬五千元，生意日做九百元，生意日賺錢果鋪，日做五百元，租日上升，設備新式完善，樓上全新三睡房住宅取價八萬四千元。

▲域多利街果鋪，日做五百元，租平，生意穩定取價四萬七千元。

▲雲東商業樓，樓下兩鋪位，樓上栢文後面一間屋十九萬五千元近二埠橋商業樓，

▲雲東區樓上叁睡房，樓下可出租，拾四萬九千元。

▲XURREY 近域多利街，十六萬七千。

▲兩栢文商業樓，樓下兩鋪位，樓上栢文後面一間屋十九萬五千元近二埠橋商業樓，

▲旺地區，開價四十五萬元，兩年新，樓上栢文後面一間屋十九萬五千元近二埠橋商業樓，

謝大鈞 F.R.I; R.I. [B.C.] GARY TSE

GARY TSE REATY LTD.

#8-426-MAIN ST. VAN. B.C.

住家: 278-2994 270-1971

公司: 683-4618

商業樓

▲華埠商業鋪一座樓上寫字樓，年收四萬，開價四十萬，欲置業華埠，請快的。

▲八七四喜士定東街咖啡室，卅一座租平，二萬五有商量。

▲本汝比旺業鋪每日生意五百元租平，器具新急售三萬元。

▲新屋六間：地平正交通便，土庫齊備。

▲乃路近五十三街，價平快開工

▲2760 PERKER 近 RENFREW 價錢特平。

▲三八五號四十七街近緬街。

▲二一三六號四十二街近域多利街。

▲五十三街近乃濕辣千四百尺，環境優美，十七萬三。

▲二七八四號六街東近RENFREW。

▲六一二五LANARK近乃街五十五乘一百廿二尺十六年新三睡房土庫三睡房可出租，地區最佳。

▲7187 STIRLING FRASERVIEW 大地四十四乘一百一十二尺卅餘年新，三睡房另土庫十一萬餘。

▲八零七號64街東街角靚屋四十八點五乘一百卅尺十一萬餘。

▲六二六四緬街二睡房士德古卅五年新，土庫有廳房全部出租七百多元，開價九萬八千五。

▲二〇四六FRANKLIN街兩睡房栢文地細辣七萬五

恒生實業燕梳公司

NORTHRIDGE REALTY LTD

LAWRENCE LAU 劉仁智 住宅: 325-4619

MICHAEL LIU 廖國猷 Res: 253-1729

THOMAS C. WONG 王震漢 住宅: 298-2961

公司電話: 321-2912

工業餐館生意

本拿比五十六位西餐館有啤酒牌，十年批，月租六百元起，生意日營四百餘元，實價六萬二。

▲東區一睡房栢文，四萬七。

▲東區十二街入息屋，八萬三

▲列治文新城市屋多間十二萬

▲西區65組石屎栢文二百九十五萬元。

▲東區兩睡房屋，八萬餘。

▲炸魚餐館生意

SURREY 埠 SCOTT RD. 卅六位開價三萬餘

▲東區屋，近唐人街，卅三乘一百廿尺栢文建築地，十萬元。

▲北本拿比風景山區兩年新屋價十六萬。

▲印刷廠廉讓，每年生意有十八萬以上，毛利約九萬元叫價十五萬元連機器生財用具

▲域多利埠地六十畝有政府分劃地建設圖，開價十萬元，可交換其他物業。

▲溫哥華埠邊，餐館生意連實業，地30X115，日額四百餘元價十五萬五千。

▲街角菜仔店，日生意三百餘元，有批期居住價一萬九千

陳健鏞 KINSON CHAN

公司: 685-1821

建成實業有限公司

KINSON REALTY LTD

RM.NO.11A-501 MAIN STREET VANCOUVER B.C. V6A 2V2

住家: 263-1668

◎卑詩省威士拿鎮 Whistler，離埠僅個半鐘頭，有名酒店生意連實業急讓，設有廿一個套睡房，中國式獨市餐房，酒吧及夜總會等。其優點位於該鎮之唯一的湖邊酒店，山明水秀，環境優美，週年遊客川流不息，因東有意者可作移民投資，急欲離主生意繁忙無暇料理，願割愛出售亦可

◎溫哥華埠，適中地點餐館，設備完善，小型唐生意，做六日時間十一至七，常年生意超過卅六萬元，有批租廉，取十七萬餘

◎中型士多生意，做六日時間十至七，做獨市無競爭，常年生意超過一百五十萬元，東主經營多年，售五十萬元詳情面議

◎中型士多連實業兼鋪位多間收租該店每週六天營業時間九至六年做超過一百廿萬詳情面議

◎中小型士多多間，日常生意由六百起至千六百元，有批租廉

◎北溫 Lonsdale 地王，三年新，購物商場，實用面積約萬五呎，好批約無什費，售三百多萬

◎近郊著名雜碎唐餐館連實業雅座百餘每週六天營業做獨市無競爭年年做七十萬售七十萬餘

◎新型購物商場多座位適中地點，售價由六十萬起至五百萬元

◎Downtown 自助快餐館座位百餘五日時間七至三日做八百

◎連扶夾十七街七年新三睡房屋

◎另土庫瓦天面地大售十四萬餘

◎緬夾七街潔白一睡房栢文一組東西區各類型房屋均有代售。

大成產業有限公司 GRAND FORTUNE REALTY LTD

206-200 E. PENDER ST. VAN. B. C.

湯天豪 HOWE G. TONG

◀經營一切房地產賣買生意▶ 公司: 687-7979 住宅: 325-0527

◎本公司免費代客估價壹切物業◎

▲中型士多生意出售，每年營業額約六拾萬元，多銷售蔬菜生菓，全新設備，位旺盛市區，人山人海，前途極好，開價拾叁萬九千元。

▲靚屋位乃街夾廿八街，上層二睡房二廳，下層有壹睡房壹廳，地寬五拾壹乘壹百廿尺（現租出每月約七百元）最適合重建大新屋，價拾二萬九千。

▲唐人埠雙連屋，約六年新，上層有叁睡房二廳，土庫全部裝修，適合大家庭，開價八萬九千元。

▲全新孖屋，位本拿比南邊SIMPSON SEARS 百貨公司，每邊有叁睡房二廳，二套水厠，高爽土庫，自己壹邊，出租另壹邊，以幫助銀行付款，減價出售拾九萬九千元。

▲好入息孖屋，位菲里沙街及京士威上層叁睡房二廳，下層有二睡房壹廳，每月收租共八百九拾元，鋁質玻璃窗，熱水暖氣設備，近學校，交通便，開價八萬九千元。

▲合法孖屋，近COMMERCIAL DR. 和百老滙街七百元，地大，屋大，每月可收租七百元，是投資好良機，定價八萬九千。

▲唐人埠商業樓，位政府計劃大發展之商業區，地寬廿五乘壹百廿二尺可做各種零售或批發生意，可交吉鋪定價拾六萬九千元。

▲叁年新屋雙層玻璃窗，樓上叁睡房二廳，主人房有厠所，樓下二睡房壹廳，共叁套水厠，近域多利街夾41街，交通學校商場樣樣方便，開價拾四萬八千。