昔日歹徒槍戰橫行 西部名鎮成旅遊地

著名西部槍戰片「龍虎殲霸戰」內，畢蘭加士打與却德格拉斯，合力殲滅歹徒所描寫的小鎮及墳場，事實上是存在的，而且是西部一個吸引遊客的名勝地。每年有數萬人，湧往阿利桑納州墓石鎮，及欣賞那個槍戰的OK馬房。

在美國，如果把舊的西部事蹟地區遺物重新整理及加以保留，是會把一個地方帶來很大利益的。一九三九年哥林比亞公司拍西部片「阿利桑納」時，把舊地重建，到現在再把它復活起來，所有餐廳、商店及馬車應有盡有，是當年的舊貌。靴山墳場是葬着許多被殲的歹徒，舊日豎立的墓碑也重新整好。

墓石鎮受人歡迎，因爲是著名美國警長韋葉，在這個鎮把最兇惡的一羣爛仔殲滅。此市鎮內的廣場，仍豎立着一個吊刑台，墳場入口有一個大牌，寫着歡迎參觀靴山墳場，及列出葬着大羣匪徒的名字。經過一百年來，昔日的西部舊建築物多已塌下，經過重修後，一個有歷史性的西部市鎮，再屹立起來。

一九八一年更是OK馬房槍戰的百週年紀念。這個小鎮的父老決定大事慶祝，把熱鬧帶來這個西部開拓時代的名地。

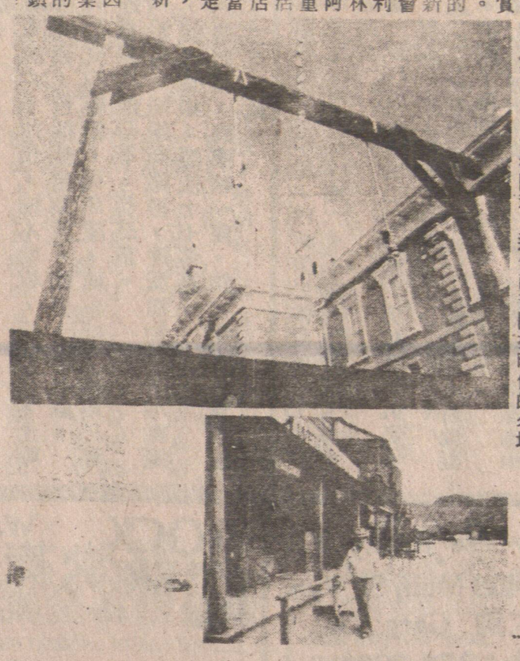

安德魯王子補祝廿一歲生辰 舞會通宵達旦

七百年歷史古堡變成的土夠格女王偕夫婿通氣到來看看便走

【美聯社倫敦廿日電】英女王的第二兒子安德魯王子，在通宵的廿一歲生辰舞會中，與舊女朋友跳舞至凌晨，在七百年歷史的溫莎堡內，超級明星艾頓約翰唱搖擺舞曲。

六百多名嘉賓，包括王族成員，電影明星及社交名人，此派對把該座有歷史性的古堡的舞廳，變爲一個通宵的迷幻燈光的巨大的士夠格。

女王及夫婿菲臘親王在晚餐後亦順便來一看，但像其他瞭解的父母一樣，很早就離去了，好讓安德魯王子與他們的朋友們盡歡。

這個王室生日派對至拂曉爲止，當時古堡的伙食部職員，對這些疲勞的狂歡男女，送上香檳早餐。

王儲查理斯王子與他的未婚妻戴安娜，亦在場參加派對。女首相戴卓爾夫人及夫婿丹尼士亦到場祝賀，但未作長時間逗留。

安德魯王子本是二月廿日已廿一歲，生日派對延至昨日，是因爲他不欲打斷在英皇家海軍基地接受直升機機師的訓練。

英俊的安德魯王子，被稱爲「風流倜儻的安地」，因爲他喜歡與女人爲伴，他邀請了幾個舊女朋友參加派對。

莎賓史娜安戴妻婚未儲王英，場馬葛士雅的天一後最席出，內廂包室皇在坐，子帽的結小與邊花白以飾頂一戴，賽比欣賞馬賽。（片圖眞傳電綫無社衆合）

子帽的娜安戴

各地消息

打撈鐵達尼 仍繼續進行

【美聯社德克薩斯州門比達廿日電】搜尋在海底的巨型郵船「鐵達尼」號仍繼續，但不是一大海底尋寶，因爲祇有特別的船隻才可能進行。

德州石油大亨格廉，去年斥巨資搜尋及打撈此郵船。遠征偵查紐芬蘭海岸外的北大西洋，十五乘廿英里海域十四處可能爲殘骸葬身地點。格廉與卅八名人員，七月三日由諾瓦史葛沙省的哈里法克斯出發，作十九天的乘搭德州大學的研究船「基利」號進行搜索。

涉嫌殺約翰連儂 疑兇查普曼 已決定認罪

（路透社紐約二十日電）殺害希皮士歌星約翰連儂的兇手，周一將被提交審判，他可能改變因精神病而否認犯罪的供詞，改爲認罪。

報紙報導：最孤獨的馬克·查普曼，在他的囚室內「跟上帝談話」之後，已決定認罪。

查普曼的律師馬克士過去一直堅稱：周一在曼哈頓最大的刑事法庭的陪審團開始挑選時，將以精神病爲理由不承認犯罪。

馬克士最近對路透社說「我並沒有參與查普曼與上帝的談話」。

***

物遺頓盛華 飛翼不牙假

大失損說館物博美

（合衆社華盛頓廿日電）博物館星期五說，喬治華盛頓的一副假牙不翼而飛，相信是從史密遜研究所被偷走的。

美國國家歷史博物館發言人說：「不用說，我們當然深感苦惱和屈辱。史密遜研究所受委托保存這些物件，失去了它，是我們慘痛的損失。」

這副用黃金和象牙製成的假牙，于一七九五年爲華盛頓總統製造，它是現時尚存的四副華盛頓假牙中之一副。

一名博物館職員，星期四早晨發覺失去了這副假牙。假牙放在一個鎖櫃。

同時失竊的還有另一副一八四五年的假牙和兩個金牙的踪跡。

泰勒說：華盛頓的假牙價值多少，並未馬上獲悉，按照史密遜研究所的規矩，是不得透露其收藏物品的價值的。

泰勒說：「本人不知怎樣估計這類物品的價值。」

這兩副假牙是馬利蘭州大學牙科學院於一九六五年借與史密遜研究所的。

華輝電器修理工程
政府牌照，收費合理，免費估價。
承接商業及住宅新舊電火工程
電話：438-2497

文忠裝修
ELEGANT CONSTRUCTION LTD
電話：253-5696
（國，粵，英語）
內外油漆
商店裝修
土庫間格
免費估價

聯合駕駛學校
UNITED DRIVING SCHOOL
地址：823東喜士定街（近唐人街）
電話：321-3371曹先生或
253-1333（24小時自動爲君錄話）
本校教師經驗豐富講解詳細，收費最平免費接送，時間任擇捷法速成專醫肥佬絕不拖鐘。
▲特價課程8小時連車考路試只收$150▲
歡迎補鐘租車考牌並有筆試速成班中英文教授筆試及的士牌，歡迎查詢，假日照常服務。
▲高薪聘請經驗男女教師多名▲

勝任車蓬按裝廠
由你的貨車轉變爲有蓬的睡車，有十二年經驗，担保妥善，免費估價，有汽車零件。
FREE SPIRIT VANS
FREE SPIRIT VANS
398 Kingsway Van. B. C.
Ph. 873-3361

華強公司
Kenward Co.
431 COLUMBIA STREET, VANCOUVER, B.C.
四三一號哥倫比亞街
電話：684-8821
經售及修理名廠傳眞機，收音機及各種電器，承接大小工程，服務妥當，價格克己，保證滿意。

嘉華冷暖氣工程
煤冷凍
暖暖房
氣氣氣
Tel. 251-1616
喜士定東街1131號
專科裝置修理商業家庭大小雜貨店牛奶瓜菜肉食櫃餐館貨倉凍房冷暖氣機熱水爐
▲政府牌照
▲收費從廉
▲快捷妥當
▲日夜服務
請電黃鶴堂

滿地可銀行
本行備有
利息優厚
●定期存欵
●投資證券
●日息存欵
日日計息
月月付息
經理：馬國材
地址：片打東街178號
電話：665-7227
The First Canadian Bank
Bank of Montreal

永隆銀行
WING LUNG BANK LTD.
●經營一切銀行業務
●竭誠服務僑胞
●港九均設有分行，歡迎函詢委辦
香港德輔道中45號
45 DES VOEUX ROAD, C. HONGKONG

許忠
鋁質窗門
經驗豐富
免費估價
876-8042

Fairway Refrigeration Co.
商用冷藏氣
按裝修理保養工程
忠誠服務　快捷可靠
僑胞惠顧　無任歡迎
持中央及省政府牌照請
電周惠欣
廿四小時服務
電話：四二〇-二八二八
住宅：四二〇-八〇五一

萬能建築公司
專作特別設計新屋，專起大小商業樓宇，裝修內外，平、靚、快、好，免費估價，晚上六時後請電：980-8876
或　299-2752
或438-6247日間八時至六時請電：682-0511
PAG 3848 3808

煤氣工程
電話：939-8275鮑冷
持有政府牌照
專門修理及安裝，兼修理水喉等工程，承接長期保養，換暖氣爐九百五十元起，換熱水爐二百九十五元，專做溫哥華，免費上門估價。

順發冷氣工程
雪凍暖冷電
櫃房氣氣爐
修理按裝肉食，牛奶，菜蔬櫃。
日夜服務電話：251-2555
免費估價253-5685朱先生

鋁質紗網
尺寸大小任君選擇
R&R Aluminum Products
1512 Boundary Rd. Burnaby
鋁
新及舊鋁窗五元起
節省能源！
雅安雅鋁窗專家
叁拾三年老經驗
晚間電話二九六-零三三五
做下程亦以工
房屋修理
露台木台
內外髹漆
室內裝修及
天面翻新
屋面簷口底板
屋頂窗及改裝
簷槽
披疊板
外重門
庭院上蓋遮蔭
庭院門
Call For A Free In Home Estimate
438-4112
R&R ALUMINUM PRODUCTS　AFTER HOURS 298-0335

FRAME YOUR OWN
藝框屋
特別介紹：
名國畫家譚華南先生專人替你繪畫你所喜愛的題目。每幅由三十元起。佈置家庭，辦公室及餐廳，乃最佳辦法，機會難逢。
憑此廣告在藝框屋購畫可得85至75折優待
3306 Cambie St. 夾 17th Ave
TEL. 876-5232

各種地氈地布
平賣
CARPETS & LINOS
At Very Low Price
適合住家，辦公室，餐廳及團體用，大宗選擇，包按裝。
我們備有各色地氈適合你的需求，請來參觀，另有特價地布出售，我們有許多滿意的華人顧客，「這是友誼的商店」。
地氈城公司
CARPET TOWN Ltd.
116 East Broadway
Vancouver Ph 876-2251