זון אויפגאנג — 5.14.
זון אונטערגאנג — 7.50.

די איינציקע אידישע צייטונג
אין מערב קאנאדע
עטאבלירט אין 1910
דערשיינט
יעדן טאג

דאס אידישע וואָרט
THE ISRAELITE PRESS

THE GATEWAY OF THE WEST

וועטער:
טיילוויז וואָלקנדיק און קיל

The Only Jewish Newspaper in Western Canada Established 1910. Published DAILY

Vol. 20, No. 162. Winnipeg, Thur. Aug. 14, 1930. Published daily except Saturday and Sunday — דערשיינט יעדן טאג חוץ שבת און זונטאג — דאנערשטאג כ׳ אב תר״ץ.

דער נייער אָרדענונג היטלער אין פאַרלאַמענט

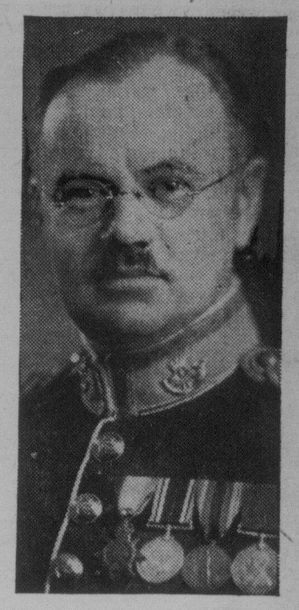

קאַל. הערי קאַנהיף

אין פאַרלאַמענט דאַרף מען אויף אַן אָרדענונג היטלער. דאַרטן הייסט ער "סאַר־דושענט עט־אַרמס", און ער איז דאָ שטענדיק אויפ׳ן אָרט, ווען די זיצונגען פון פאַרלאַמענט קומען פאָר, און ער גיט אַכטונג, אַז דעם "ספּיקערס" באַפעלן זאָלן אָפּגעהיט ווערן.

קאַל. קאַנהיף איז דער נייער סאַר־דושענט־עט־אַרמס אין אָטאַווא. ער האָט געשאָנען־עס־אַרמס אין אַ־ווע. ער האָט געלערנט דורך עבר־הירדן און פאַר לעסטינע, אין דער צייט וואָס פראַנקרייך האַלט אַז די רעגן דאַרפן זיך ציען איבער סיריישער טעריטאָריע און זיך ענדיקן ביים פאַרט טריפּאָלס.

דער נייער אָרדענונג היטלער אין פאַרלאַמענט

אין פאַרלאַמענט דאַרף מען אויך אַן אָרדענונג היטלער. דאַרטן הייסט ער "סאַר־דושענט עט־אַרמס", און ער איז דאָ שטענדיק אויפ׳ן אָרט, ווען די זיצונגען פון פאַרלאַמענט קומען פאָר, און ער גיט אַכטונג, אַז דעם "ספּיקערס" באַפעלן זאָלן אָפּגעהיט ווערן.

קאַל. קאַנהיף איז דער נייער סאַר־דושענט־עט־אַרמס אין אָטאַווא. ער האָט געשאָנען־עס־אַרמס אין אַ־ווע. ער האָט געלערנט דורך עבר־הירדן און פאַר לעסטינע, אין דער צייט וואָס פראַנקרייך האַלט אַז די רעגן דאַרפן זיך ציען איבער סיריישער טעריטאָריע און זיך ענדיקן ביים פאַרט טריפּאָלס.

פאַדערט רעוויזיאָניסטן זאָלן גרינדן באַזונדערע יזניאָנס אין ארץ־ישראל

(ספּעציעלע טעלעגראַמע צו "דאָס אידישע וואָרט" פון "איטאַ")

פּראָג, אווג. 14 (איטאַ). — רייזנדיק פאַר דער רעוויזיאָניסטישער קאָנפערענץ וואָס ווערט דאָ אָפּגעהאַלטן, האָט ב. ווייַנשטיין, פון ארץ־ישראל, געפאָדערט, אַז די רעוויזיאָניסטן זאָלן גרינדן זייערע איינענע אַרבעטער יוניאָנס אין ארץ ישראל, צו קאָנקורירן מיט דער הסתדרות.

ענגלאַנד קריטיקירט באַריכט פון מאַנדאַטן קאָמיסיע

זשענעוואַ, אווג. 14 (איטאַ). — די אָב־סערוואַציעס פון דער בריטישער רעגירונג איבער דעם באַריכט פון דער מאַנדאַטן קאָמיסיע בנוגע דער ארץ־ישראל פּראָגע, זיינען צוגעשטעלט געוואָרן צו דער פעל־קערלינע מיט דריי טעג צוריק. סיי דער אויסערן מיניסטעריום און סיי דער קאָלאָניאַל מיניסטעריום קריטיקירן זייער שאַרף דעם באַריכט.

קאַטוילישע קירך שטימט איין צו נעמישטע הייראַטן אָן שמד

ווין, עסטרייך, אווג. 14 (איטאַ). — די עסטרייכער קאַטוילישע קירך האָט איצט דערלויבט דעם הייראַט צווישן קאַטאָליקן און אידן, אָן שמד, דערלויבנדיק דעם חתן און דער כלה צו פאַרבלייבן ביי זייערע באַזונדערע גלויבנס.

די קירך האָט די דערלויבעניש ארויס־גענעבן כדי צו באַקעמפן די צאָל ציווילע הייראַטן. אַזוי ווי די קירך פלעגט ניט ארויסגעבן קיין חופּה וקידושין צו פאַר־לאַך פון פאַרשיידענע גלויבנס, וואָס ביידע נעמען ניט אָן דעם קאַטאָליציזם, פלעגן אַ סך פאַרלאַך באַנוגענען זיך מיט ציווילן הייראַט, דערקלערנדיק זיך פאַר רעליגי־אָנסלאָזע.

נאַציאָנאַל העבּרייאישע שול עפנט זיך מאָרגן

די נאַציאָנאַל־העבּרייאישע שול בעט אונז צו מעלדן, אַז זי עפנט זיך נאָך דער זומער וואַקאַציע מאָרגן, אַוגוסט 15טן. די לומדים וועלן אָנגיין נאָרמאַל אין אַלע קלאַסן פון מאָנטאָג, אַוגוסט 18טן.

די שול בעט אונז אויך צו מעלדן, אַז זי טרעט איצט אַריין אין איר צענטן יאָר עקזיסטענץ מיט פרישע כחות און מיט נייע אויסבעסערונגען אינ׳ם פּראָ־גראַם.

גאַנדי פאַרהאַנדלט וועגן פרידן זיצנדיק אין געפענגניש

פּונאַ, אינדיע, אווג. 13. — די פּראָ־מינענטסטע פירער פון דעם אינדישן פאַ־סיון קאַמף זיינען היינט צוזאַמען גע־פירט געוואָרן אין יעראַדאַ געפענגניש. צוזאַמען מיט מאַהאַטמאַ גאַנדי האָבן זיי דיסקוטירט די פּראָגע וועגן אָפּשטעלן זייער קאַמף, ביז די אינדאַ־בריטישע קאָנ־פערענץ וועט דורכגעפירט ווערן.

אַנטיסעמיטיזם אין רומעניע איז בלויז די אַרבעט פון עטלאַכע אַגיטאַטאָרן, זאָגט געהילף מיניסטער

לאָנדאָן, אווג. 14 (איטאַ). — די אַנטי־סעמיטישע טעטיקייטן אין רומעניע זיינען בלויז די אַרבעט פון עטלאַכע איינציקע אַגיטאַטאָרן, — לויט אַ קייבל פון נאַפּענ־קו, שטאַם אונטער סעקרעטאַר ביים מי־ניסטאָרן ראַט אין בוקאַרעסט, צו לוסיען וואוליף, סעקרעטאַר פון אויסלענדישע קאָמיסיע פון "באַרד אָף דזשואיש דע־פּיוטיס".

רומענישער מאַס־מיטינג אין באַרשא באַשליסט צו לעבן אין פרידן מיט די אידן

בוקאַרעסט, אווג. 14 (איטאַ). — אי־בער אַ טויזנט רומענער האָבן זיך באַטייליקט אין אַ מאַסן־פאַרזאַמלונג אין באַר־שאַ, אונטער דער נאָמען פון "אַ־סאָציאַציאָן פון עטלאַכע אייניקע אַגיטאַציאָן". אין דער צייט וואָס פראַנקרייך האַלט אַז לעבן אין פרידן מיט די אידן, אָבער זי פאָדערט די רעזיגנאַציע פון׳ם פאָלאָניי פרעפעקט יו־גאַ, וועלכער ווערט באַשולדיקט פאַר דער הערשנדיקער אַרבעטסלאָזיקייט.

שול אין זיגעט מאַרמאַרעש איז געווען באַגאָסן מיט קעראָסין

ווין, אווג. 14 (איטאַ). — אַז די גרעס־טע סינאַגאָגע אין רומעניע, די שול אין זיגעט־מאַרמאַרעש, וועלכע האָט אָפּגע־ברענט, איז אונטערגעצונדן געוואָרן, איז צו זעען פון דעם, וואָס פון דאָרטן האָט געשלאָגן אַ ריח פון קעראָסין, מיט וועלכן זי איז קאַנטיק געווען באַגאָסן.

דאָס האָט אַנב געמאַכט אוממענלאַך צו רעטן די ספר־תורה׳ס פון דער ברענענדי־קער שול, ניט געקוקט וואָס אידן האָבן געמאַכט העלדישע פאַרזוכן דאָס צו טאָן.

אַ מיליטערישע אָפּטיילונג האָט זיך באַ־טייליקט אין לעשן די שריפה.

אַראַבער פּראָוועז אויך יאָרצייט

ירושלים, אווג. 14. — די אַראַבישע עקזעקוטיווע האָט אָנגענומען אַז אווג. 23טן, ווען עס ווערט אַ יאָר פון די אויס־ברוכן פון לעצטן יאָר, ווערט באַשטימט ווי אַ טאָג פון טרויער נאָך די אַראַבער וואָס זיינען אומגעקומען אין די אומרו־טויטעטע, ווערן אַלע אַראַבער אויפגעפאַ־דערט צו פייערן דעם יאָרצייט אָפּ־שטעלנדיק אַלע אַרבעטן.

אַנטיסעמיטישער פירער פון בוקאָוויינע באַפרייט פון טורמע

טשערנאָוויץ, אווג 14 (איטאַ). — קאַל. נענאַלעסקו, דער אַנטיסעמיטישער פירער וועלכער איז מיט אייניקע וואָכן צוריק אַרעסטירט געוואָרן אַלס אַנפירער פון דער אַנטי־אידישער העצע אין בוקאָוויינע, איז דורך דעם הינג געריכט באַפרייט געוואָרן פון טורמע ביז עס וועט פאַרקומען זיין פּראָצעס. נענאַלעסקו איז באַפרייט גע־וואָרן מיט דער צושטימונג פון פּראָקוראָר שאַ, אונטער דער פאַרוויצערשאַפט פון׳ם גלח גאַבריעל טימוזאַ. די פאַרהאַפטונג האָט אָנגענומען אַ רעזאָלוציע צו לעבן אין פרידן מיט די אידן, אָבער זי פאָדערט די רעזיגנאַציע פון׳ם פאָלאָניי פרעפעקט יו־גאַ, וועלכער ווערט באַשולדיקט פאַר דער הערשנדיקער אַרבעטסלאָזיקייט.

רומענישער מאַס־מיטינג אין באַרשא באַשליסט צו לעבן אין פרידן מיט די אידן

בוקאַרעסט, אווג. 14 (איטאַ). — אי־בער אַ טויזנט רומענער האָבן זיך באַטייל־יקט אין אַ מאַסן־פאַרזאַמלונג אין באַר־קע עקספּאַרטירט סחורות צו קאַנאַדע אויף דער סומע פון 59 מיליאָן, 715 טויזנט און 152 דאָלאַר. אין פאַרגלייך צו 80 מיליאָן, 483 טויזנט און 894 דאָ־לאַר אין יוני מאָנאַט 1929.

פאַר דעם זעלבן מאָנאַט האָט אַמערי־קע אימפּאָרטירט סחורות פון קאַנאַדע אויף דער סומע פון 36 מיליאָן, 503 טויזנט און 217 דאָלאַר, אין פאַרגלייך צו 55 מיליאָן, 315 טויזנט און 288 דאָ־לאַר אין יוני מאָנאַט פון לעצטן יאָר.

זעלבסטפאַרשטענדלאַך אַז דער קלע־נערער האַנדל צווישן די דאָזיקע צוויי מדינות איז אַן אָפּקלאַנג פון דעם גע־העכערטן טאַריף.

אַמעריקאַנער האַנדל מיט קאַנאַדע שטאַרק געפאַלן לויט׳ן באַריכט

וואַשינגטאָן, ד. ק., אווג. 14. — לויט אַן אָפיציעלן באַריכט וואָס איז דאָ פאַר־עפנטלאַכט געוואָרן, ווערט באַקאַנט, אַז דער האַנדל צווישן די פאַראייניקטע שטאַ־טען און קאַנאַדע איז אין פאַרלויף פון יוני מאָנאַט געפאַלן אויף 38 מיליאָן דאָ־לאַר. דער באַריכט לויטעט אַז דער עקס־פּאָרט פון די שטאַטן צו קאַנאַדע האָט אין יוני מאָנאַט באַטראָגן אויף צוואַנציק מיליאָן דאָלאַר וויניקער ווי אין דעם זעלבן מאָנאַט פון לעצטן יאָר. אין דער זעלבער צייט איז דער אַמעריקאַנער אימ־פּאָרט פון קאַנאַדע געפאַלן אויף אַכצו מי־ליאָן דאָלאַר.

אין יוני מאָנאַט 1930, האָט אַמערי־

ליבעראַלע פּאַרטיי זיגט אין בוקאַרעסטער וואַן

בוקאַרעסט, אווג. 14 (איטאַ). — די ליבעראַלע פּאַרטיי האָט געהאַט אַ פולי־שטענדיקן זיג אין די קאָמונאַלע וואַלן פון צוויי־טן דיסטריקט אין בוקאַרעסט, וואָס ווערן באַראַכט אַלס פּראָבע פון דער שאַראַקטיר פון די פּאַרטייען אין די קר־מענדיקע וואַלן צום פאַרלאַמענט.

די ליבעראַלע פּאַרטיי האָט צוזאַמען מיט דעם פאַרבאַנד פון רומענישע אידן געצויגן 3,222 שטימען און האָבן דער־ווייַלט צען קאַנדידאַטן אין דער צייט וואָס די אידישע נאַציאָנאַליסטן האָבן געצויגן בלויז 600 שטימען און האָבן ניט דער־ווייַלט קיין קאַנדידאַטן.

דר. אַדאָלף שטערן און האַריאַ קאַרפּ זיינען דערוויילט צוזאַמען אויף דעם צעטל פון די ליבעראַלן. אויף דעם צעטל פון דער רעגירונגס פּאַרטיי זיינען דערוויילט געוואָרן די צוויי אידן מ. סאַלאָמאָן און ד. מיליאָן.

באַריכט אַז נאַנקין איז אין געפאַר פון קאָמוניסטישן איבערפאַל

נאַנקין, אווג. 13. — אין נאַנקין האָט מען מורא, אַז די שטאָט, וואָס איז די ערשטע רעזידענץ פון דער נאַציאָנאַליסטישער רע־גירונג, זאָל קירצלאַך אַריינפאַלן אין די האַנט פון די קאָמוניסטן. נאַנקין איז פאַקטיש שוצלאָז, ווייַל כמעט אַלע סאָל־דאַטן פון שטאָט געפינען זיך אויף די ליאַכטס־פעלדער, און דאָ קומען אָן באַ־ריכטן וועגן באַוואַפנטע פּוערשע מחנות, אָנגעפירט פון די קאָמוניסטן, וואָס געפי־נען זיך 20 מייל פון שטאָט.

אויף די וויכטיקע שטאָט האַנקאָו זעט אויס ווי אַ באַלאַגערטע שטאָט, אַז די מאַכט נעמט אָן די שטרייענדסטע מיט־לען קעגן דער געפאַר פון אַ קאָמוניס־טישן איבערפאַל. מיט וועלכן די שטאָט ווערט גערראַעט. אין אַלע סטראַטעגישע פּונקטן ווערן אויפגעשטעלט זאַמד באַרי־

ליבעראַלע פּאַרטיי זיגט אין בוקאַרעסטער וואַן

בוקאַרעסט, אווג. 14 (איטאַ). — די ליבעראַלע פּאַרטיי האָט געהאַט אַ פולי־שטענדיקן זיג אין די קאָמונאַלע וואַלן פון צוויי־טן דיסטריקט אין בוקאַרעסט, וואָס ווערן באַראַכט אַלס פּראָבע פון דער שאַראַקטיר פון די פּאַרטייען אין די קר־מענדיקע וואַלן צום פאַרלאַמענט.

די ליבעראַלע פּאַרטיי האָט צוזאַמען מיט דעם פאַרבאַנד פון רומענישע אידן געצויגן 3,222 שטימען און האָבן דער־ווייַלט צען קאַנדידאַטן אין דער צייט וואָס די אידישע נאַציאָנאַליסטן האָבן געצויגן בלויז 600 שטימען און האָבן ניט דער־ווייַלט קיין קאַנדידאַטן.

דר. אַדאָלף שטערן און האַריאַ קאַרפּ זיינען דערוויילט געוואָרן אויף דעם צעטל פון די ליבעראַלן. אויף דעם צעטל פון דער רעגירונגס פּאַרטיי זיינען דערוויילט געוואָרן די צוויי אידן מ. סאַלאָמאָן און ד. מיליאָן.

אַנטיסעמיטישע קראַוואַלע אין בוקאַרעסט

בוקאַרעסט, אווג. 14 (איטאַ). — אַ גרויסע קראַוואַלע פון אַנטיסעמיטן האָט אָנגעהויבן דערנעענטערן. אין שאַנכאַי דרייַ שולן, צוויי ספּר־דישע און איין אַשכנזישע. לעצטנס האָט די ציוניסטישע באַוועגונג געקראָגן אַ גרויסע צאָל אָנהייַנער אין שאַנכאַי. האָט סאָקאָלסקי געזאָגט. עס דערשיינט דאָרט אויך אַ אידיש וואָכנבלאַט מיט׳ן נאָמען "ישראלס שליח".

אַנטיסעמיטישער פירער פון בוקאָוויינע באַפרייט פון טורמע

טשערנאָוויץ, אווג 14 (איטאַ). — קאַל. נענאַלעסקו, דער אַנטיסעמיטישער פירער וועלכער איז מיט אייניקע וואָכן צוריק אַרעסטירט געוואָרן אַלס אַנפירער פון דער אַנטי־אידישער העצע אין בוקאָוויינע, איז דורך דעם הינג געריכט באַפרייט געוואָרן פון טורמע ביז עס וועט פאַרקומען זיין פּראָצעס. נענאַלעסקו איז באַפרייט גע־וואָרן מיט דער צושטימונג פון פּראָקוראָר

פאַרזעצונג פון
רבי זילבערשטיינס
"זכרונות"
מאָרגן
אין
"דאָס אידישע וואָרט"

איטאַ לייקנט באַריכט וועגן טראַצקיס באַזוך אין טשעכאָסלאָוואַקיע

(ספּעצ. טעלעג. צו ד.א.וו. דורך "איטאַ")

פּראָג, טשעכאָסלאָוואַקיע, אווג. 14 (אי־טאַ). — דער איטאַ קאָרעספּאָנדענט אין פּראָג האָט געהאַט אַ טעלעפאָן שמועס מיט פראַנצבאַד, און האָט אויסגעפונען, אַז דער באַריכט וואָס איז פאַרעפנטלאַכט געוואָרן אין דער פּרעסע וועגן טראַצקיס באַזוך דאָרטן איז אַבסאָלוט פאַלש.

דער קאָרעספּאָנדענט האָט אויך אינ־טערוויואירט באַאמטע פון׳ם טשעכאָסלאָ־וואַקישן אויסערן מיניסטעריום, וועלכע האָבן דערקלערט, אַז זיי ווייסן גאָרנישט וועגן אַ וויזע וואָס זאָל האָבן אַרויסגע־געבן געווען צו טראַצקין.

ערשטע תבואה פון דעם יאָר שניט אָנגעקומען קיין פּאָרט־אַרטור

פּאָרט־אַרטור, אָנט., אווג. 14. — דער ערשטער טראַנספּאָרט תבואה פון דעם יאָרס שניט איז אַהער נעכטן אָנגעקומען מיט דער סי. ען. אַר. עס זיינען אָנגעקומען מען צוויי וואַגאָנען ווייץ פון לאָו פּאָרט, מאַניטאָבאַ. פאַר׳ן איסטערן טערמינאַל עלעוואַטאָר, און איין וואַגאָן פאַר׳ן נו. 1 עלעוואַטאָר פון׳ם מאַניטאָבער ווייץ־פּול.

שאַנכאַיער אידן ליידן ניט פון׳ם אינערלאַכן קאַמף וואָס קומט פאָר אין כינע

וויליאַמסאָן, מאָס., אווג, 14 (איטאַ). אין שאַנכאַי זיינען איצט פאַראַן 3,500 אידן, מייסטנס ספּרדים, זיי זיינען אַלע נוט־אָפּ און ליידן ניט פון דעם אינערלאַכן קאַמף, וואָס קומט פאָר אין כינע.

די דאָזיקע דערקלערונג האָט געמאַכט דזשאָרדזש סאָקאָלסקי, רעדאַקטאָר פון דעם שאַנכאַיער ענגליש וואָכנבלאַט "פאַר אינסטערן רעוויו", אַ ניו־יאָרקער איד, וועלכער איז געווען איינער פון די רעדנער אויף דער יעראַלכער קאָנפערענץ פון "פאַר ליטיק אינסטיטוט", וואָס ווערט דאָ איצט אָפּגעהאַלטן, אין אַן אינטערוויו מיט אַ פאַרטרעטער פון דער "אידישער טעלע־גראַפן אגענטור". מר. סאָקאָלסקי האָט פאַרבראַכט איז כינע די לעצטע 12 יאָר.

די נרעסטע צאָל אידן אין שאַנכאַי, האָט סאָקאָלסקי געזאָגט, פאַרנעמען זיך מיט פּוטער האַנדל און ריל עסטייט. די מייס־טע פון זיי זיינען געקומען פון באַגדאַד אין 1835. אין משך פון די לעצטע יאָרן זיינען קיין שאַנכאַי געקומען פיל אידישע אימיגראַנטן פון רוסלאַנד.

אַ שטיק צייט האָבן די ספּרדישע אידן און די רוסישע אימיגראַנטן ניט געהאַט קיין געזעלשאַפטלאַכע באַציאונגען איינע מיט׳ן אַנדערן, האָט סאָקאָלסקי דערקלערט, מיט דער לעצטער גרינדונג פון בני־ברית לאַדזש, האָבן ביידע אידישע גרופּעס זיך אָנגענומען דערנענטערן. אין שאַנכאַי זיינען איצט פאַראַן דריי שולן, צוויי ספּר־דישע און איין אַשכנזישע. לעצטנס האָט די ציוניסטישע באַוועגונג געקראָגן אַ גרויסע צאָל אָנהייַנער אין שאַנכאַי, האָט סאָקאָלסקי געזאָגט. עס דערשיינט דאָרט אויך אַ אידיש וואָכנבלאַט מיט׳ן נאָמען "ישראלס שליח".

שאַנכאַיער אידן ליידן ניט פון׳ם אינערלאַכן קאַמף וואָס קומט פאָר אין כינע

וויליאַמסאָן, מאָס., אווג, 14 (איטאַ). אין שאַנכאַי זיינען איצט פאַראַן 3,500 אידן, מייסטנס ספּרדים, זיי זיינען אַלע נוט־אָפּ און ליידן ניט פון דעם אינערלאַכן קאַמף, וואָס קומט פאָר אין כינע.

די דאָזיקע דערקלערונג האָט געמאַכט דזשאָרדזש סאָקאָלסקי, רעדאַקטאָר פון דעם שאַנכאַיער ענגליש וואָכנבלאַט "פאַר אינסטערן רעוויו", אַ ניו־יאָרקער איד, וועלכער איז געווען איינער פון די רעדנער אויף דער יעראַלכער קאָנפערענץ פון "פאַר ליטיק אינסטיטוט", וואָס ווערט דאָ איצט אָפּגעהאַלטן, אין אַן אינטערוויו מיט אַ פאַרטרעטער פון דער "אידישער טעלע־גראַפן אגענטור". מר. סאָקאָלסקי האָט פאַרבראַכט איז כינע די לעצטע 12 יאָר.

די נרעסטע צאָל אידן אין שאַנכאַי, האָט סאָקאָלסקי געזאָגט, פאַרנעמען זיך מיט פּוטער האַנדל און ריל עסטייט. די מייס־טע פון זיי זיינען געקומען פון באַגדאַד אין 1835. אין משך פון די לעצטע יאָרן זיינען קיין שאַנכאַי געקומען פיל אידישע אימיגראַנטן פון רוסלאַנד.

אַ שטיק צייט האָבן די ספּרדישע אידן און די רוסישע אימיגראַנטן ניט געהאַט קיין געזעלשאַפטלאַכע באַציאונגען איינע מיט׳ן אַנדערן, האָט סאָקאָלסקי דערקלערט, מיט דער לעצטער גרינדונג פון בני־ברית לאַדזש, האָבן ביידע אידישע גרופּעס זיך אָנגענומען דערנענטערן. אין שאַנכאַי זיינען איצט פאַראַן דריי שולן, צוויי ספּר־דישע און איין אַשכנזישע. לעצטנס האָט די ציוניסטישע באַוועגונג געקראָגן אַ גרויסע צאָל אָנהייַנער אין שאַנכאַי, האָט סאָקאָלסקי געזאָגט. עס דערשיינט דאָרט אויך אַ אידיש וואָכנבלאַט מיט׳ן נאָמען "ישראלס שליח".

"אַר 100" איז אָפּגעפלויגן צוריק קיין ענגלאַנד לעצטן אָוונט

סט. הובערט, קווע., אווג. 14. — דער ריזיקער בריטישער דיריזשאַבל "אַר 100" איז לעצטע נאַכט אָפּגעפלויגן צוריק אַהיים, קיין קאַרדיגנטאָן, ענגלאַנד, גע־מענדיק מיט זיך אַ צאָל פּאַסאַזשירן.

די לופט־שיף האָט געמאַכט אַ קרייץ איבער מאָנטרעאָל, אָפּזאָגענדיק זיך מיט דער שטאָט. דערנאָך האָט זי זיך אַ קירצן ווע געטאָן צו מזרח און איז אַוועקגעפלויגן איבער׳ן סט. לאָרענס טייך.

די לופט־שיף האָט אַפּשר געמאַכט אַן אַנהויב פאַר רעגלמעסיקן לופט־פאַרקער צווישן ענגלאַנד און קאַנאַדע. זאָל אַזאַ פּלאַן אָנגענומען ווערן, וועט די "אַר 100" דאָ מסתּמא זיין ווידער קומענדיקן יאָר, און אפשר וועט זי באַגלייט ווערן פון איר שוועסטער־שיף, דער "אַר 101", וועלכע ווערט איצט פאַרענדיקט אין ענגלאַנד.

וועגן פאַראויסזאָגונגען זיינען גינס־טיק פאַר דער "אַר 100".

די מייסטע פּאַסאַזשירן אויפ׳ן "אַר 100" זיינען צייטונגס־לייט.

סט. הובערט, קווע., אווג. 14.— היינט 3 פאַרטאָג איז די "אַר 100" געווען 65 מייל צו מזרח פון פאַדער פּאָינט, לויט אַ ראַדיאָ באַריכט פון דער לופט־שיף.

פינף הונדערט היימלאָז נאָך אַ שריפה אין קוועבעקער שטעטל

מאָסאָן, קווע., אווג. 14. — 50 הייר־זער זיינען פאַרניכטעט געוואָרן אין אַ־בער פינף הונדערט נפשות זיינען געבליבן היימלאָז, פון אַ שריפה וואָס איז נעכטן אויסגעבראָכן האָט אין דעם שטעטל, וואָס געפינט זיך 21 מייל פון מאָסאָווא.

די היימלאָזע, אַרום 100 פאַמיליעס, זיינען געבליבן וואַלגערן זיך אין נאַס, און אַ דרינגנדיקע וועגונג איז געמאַכט גע־וואָרן צום רויטן קרייץ צו קומען צו זיי צו הילף.

די שריפה, גלויבט מען, האָט זיך אָנ־געפאַנגען איבער דער סטאַר פון העקטאָר לאַראָ. צעבלאָזן פון׳ם ווינט, האָט זיך דאָס פייער שנעל צעטראָגן אין אַלע ריכ־טונגען. די פייערלעשער, מיט זייערע באַ־שריינטקע מיטלען, און מיט׳ן וואַסער וואָס זיי האָבן געדאַרפט פירן ביי אַ קאָסטן אַרום פופציק טויזנט דאָלאַר.

מערב קאַנאַדע שווצט שוין ווידער אין דער גליענדיקער היץ

עפּעס ביי אַ וואָך פון קילן וועטער, ווען די טעמפּעראַטור האָט אין איינעם אויפ־ריקער ווערטער דערגרייכט זייער נאָענט צום פראָסט פּונקט, — און מערב קאַנאַדע פרעגלט זיך ווידער אין אַ גליענדיקער היץ עמפּרעס, אַלבערטאַ, האָט נעכטן גע־וואוינען דעם רעקאָרד, מיט אַ טעמפּעראַ־טור וואָס האָט דערגרייכט ביז 101 אי־בער נול. אַ סך פּונקטן האָבן באַריכטעט טעמפּעראַטורן פון 90 אין העכער. ווייַ־פּעג האָט אויך זוכה געווען צו 86. אויף היינט איז אויך פאַראויסגעזאָגט געוואָרן אַ הייסער טאָג.

בעת מיר דאָ פרעגלען זיך פון היץ, האָט מען אין ניו־יאָרק נעכטן נעמוזט הייצן די באַן־וואַגאָנען, ווען די פּאַסאַ־זשירן פון די פאַרשטאָמיקע צונג האָבן זיך באַקלאָגט אויף דער דורכדרינגענדיקער קעלט. דער טערמאָמעטער איז דאָרטן גע־פאַלן פון 90 גראַד מיט אַ פּאָר טעג פריי־ער ביז 56. דער קעלטסטער אוגוסט 13טן אויפ׳ן רעקאָרד.

רירט זיך אָן אַן פּרעס־אייזן מיט אַ נאַסער האַנט; ווערט אויפ׳ן אָרט עלעקטריפיצירט

פאַלוט סט. מערי, אָנט., וווּ. 13. — מרס. פּאַול קאוט, 28 יאָר, איז געפאַלן טויט פון אַן עלעקטרישן שטראָם, ווען זי האָט פּרובירט אַרויסנעמען אַן עלעק־טרישן פּרעס־אייזן פון אַ וואַנט "סאַקעט" מיט פייכטע הענט.

אינפאַנטיל פּאַראַליזיס אין אָנטעריאָ

אָשאַווא, אָנט., אווג. 14. — דער גע־זונטהייט דעפּאַרטמענט באַריכטעט אַז צוויי טויטן פאַלן זיינען דאָ פאַרענדיקט דורך געוואָרן ווי אַ רעזולטאַט פון אינ־פאַנטיל פּאַראַליז. די קרבנות זיינען צוויי אינגלאַך אין עלטער פון צען יאָר.

צוועלף אינפאַנטיל פּאַראַליז קראַנקע זיינען דאָ פאַרענדיקט געוואָרן.

בערלינער אידישע קהלה באַ־שליסט צו בויען אייגענעם אָטלעטישן סטאַדיום

בערלין, אווג. 14 (איטאַ). — די היגע אידישע קהלה האָט באַשלאָסן צו בויען אַן אייגענעם סטאַדיום פאַר אָטלעטישע און ספּאָרט־שפּילן. דער סטאַדיום וועט פאַר־נעמען 40,000 קוואַדראַטמעטער און וועט זיך געפינען לעבן גרינוואַלד, נאָענט פון בערלין. דער עקזעקוטיוו ראַט פון דער קהלה האָט שוין צוגעשטעלט 12,500 דאָ־לאַר אויף אָנצוהויבן די אַרבעט. די נאַנצע אַרבעט אויפצובויען דעם סטאַדיום וועט אַ קאָסטן אַרום פופציק טויזנט דאָלאַר.

יונג בחור׳ל קריגט דריי יאָר געפענ־געניש פאַר רויבעריי און גנבה

וואָלטער ליטל האָט דעם 19טן יולי וועט די קומענדיקע צוויי יאָר "פאַרבריינ־גען" הינטער די גראַטעס, וואו ער וועט צייט האָבן צו באַדייַנקען זיך אַז דאָס וואָס ער האָט אָפּגעטאָן איז ניט דער דרך הישר.

די צוויי יאָריקע "מתנה" האָט אים נעכטן גענעבן מאַגיסטראַט ה. ר. וועלס־פּאָרט אין פּראָווינציאַלן פּאָליציי געריכט.

וואָלטער ליטל, האָט דעם 19טן יולי אָפּגעהאַלטן, ה. א. דזשאַנסאָן, אַ פּאָסט־מאַן אין איסט קילדאָנאַן, און ער האָט אים באַרויבט אויף $48.10. זעלבסטפאַר־שטענדלאַך אַז מר. ליטל האָט ביי זיך געהאַט אַ רעוואָלווער און ער האָט דורכ־געפירט דעם "דזשאָב" לויט אַלע רעגו־לאַציעס פון אַ "האַלד־אָפּניק".

עס איז אפשר כדאי צו פאַרצייכענען אַז נאָכדעם ווי ער וועט אָפּזיצן זיינע צוויי יאָר, וועט ער דאַרפן זיצן אַ דריטן יאָר, פאַר אַריינבראָכן זיך אין אַ סטאָר, געווינס ניט מיט קיין גוטער כונה.

דער מאַגיסטראַט האָט דערקלערט אַז בלויז אַ דאַנק זיין יוגנט האָט ער אים געשאָנען עטוועס. ווען ער איז אַביסל עלטער, וואָלט ער געקראָגן אַ סך אַ ליינגערן טערמין. אַ מזל פון אַ בחור!

קאָמוניסטישע אַרעס־טירט פאַר באַליידיקן אַמעריקאַנער פלאַג

עלמירא, ניו־יאָרק, אווג. 14. — אייליען האַלמס און מייבל האוסאַ, ביידע קאָמו־ניסטקעס, וועלכע האָבן געהאַט דעם אויפזיכט אויף דעם "אינטערנעשאָנאַל רעליף וואָרקערס" (קאָמוניסטישן) קעמפּ אין וואַן איטון, ניט ווייט פון דאַנען, זיינען נעכטן ביינאַכט אַרעסטירט גע־וואָרן אויף דער קלאָגע אַז זיי האָבן באַ־ליידיקט דעם אַמעריקאַנער פלאַג.

די דאָזיקע צוויי פרויען האָבן דעם אַכ־טן אווגוסט אָנגעשפּיגן אויף דעם אַמע־ריקאַנער פלאַג זאָגנדיק דערביי, "צום טייוול מיט׳ן אַמעריקאַנער פלאַג".

מערב קאַנאַדע שווצט שוין ווידער אין דער גליענדיקער היץ

עפּעס ביי אַ וואָך פון קילן וועטער, ווען די טעמפּעראַטור האָט אין איינעם אויפ־ריקער ווערטער דערגרייכט זייער נאָענט צום פראָסט פּונקט, — און מערב קאַנאַדע פרעגלט זיך ווידער אין אַ גליענדיקער היץ עמפּרעס, אַלבערטאַ, האָט נעכטן גע־וואוינען דעם רעקאָרד, מיט אַ טעמפּעראַ־טור וואָס האָט דערגרייכט ביז 101 אי־בער נול. אַ סך פּונקטן האָבן באַריכטעט טעמפּעראַטורן פון 90 אין העכער. ווייַ־פּעג האָט אויך זוכה געווען צו 86. אויף היינט איז אויך פאַראויסגעזאָגט געוואָרן אַ הייסער טאָג.

בעת מיר דאָ פרעגלען זיך פון היץ, האָט מען אין ניו־יאָרק נעכטן נעמוזט הייצן די באַן־וואַגאָנען, ווען די פּאַסאַ־זשירן פון די פאַרשטאָמיקע צונג האָבן זיך באַקלאָגט אויף דער דורכדרינגענדיקער קעלט. דער טערמאָמעטער איז דאָרטן גע־פאַלן פון 90 גראַד מיט אַ פּאָר טעג פריי־ער ביז 56. דער קעלטסטער אוגוסט 13טן אויפ׳ן רעקאָרד.

רירט זיך אָן אַן פּרעס־אייזן מיט אַ נאַסער האַנט; ווערט אויפ׳ן אָרט עלעקטריפיצירט

פאַלוט סט. מערי, אָנט., וווּ. 13. — מרס. פּאַול קאוט, 28 יאָר, איז געפאַלן טויט פון אַן עלעקטרישן שטראָם, ווען זי האָט פּרובירט אַרויסנעמען אַן עלעק־טרישן פּרעס־אייזן פון אַ וואַנט "סאַקעט" מיט פייכטע הענט.

אינפאַנטיל פּאַראַליזיס אין אָנטעריאָ

אָשאַווא, אָנט., אווג. 14. — דער גע־זונטהייט דעפּאַרטמענט באַריכטעט אַז צוויי טויטן פאַלן זיינען דאָ פאַרענדיקט דורך געוואָרן ווי אַ רעזולטאַט פון אינ־פאַנטיל פּאַראַליז. די קרבנות זיינען צוויי אינגלאַך אין עלטער פון צען יאָר.

צוועלף אינפאַנטיל פּאַראַליז קראַנקע זיינען דאָ פאַרענדיקט געוואָרן.

קאָמוניסטישע אַרעס־טירט פאַר באַליידיקן אַמעריקאַנער פלאַג

עלמירא, ניו־יאָרק, אווג. 14. — אייליען האַלמס און מייבל האוסאַ, ביידע קאָמו־ניסטקעס, וועלכע האָבן געהאַט דעם אויפזיכט אויף דעם "אינטערנעשאָנאַל רעליף וואָרקערס" (קאָמוניסטישן) קעמפּ אין וואַן איטון, ניט ווייט פון דאַנען, זיינען נעכטן ביינאַכט אַרעסטירט גע־וואָרן אויף דער קלאָגע אַז זיי האָבן באַ־ליידיקט דעם אַמעריקאַנער פלאַג.

די דאָזיקע צוויי פרויען האָבן דעם אַכ־טן אווגוסט אָנגעשפּיגן אויף דעם אַמע־ריקאַנער פלאַג זאָגנדיק דערביי, "צום טייוול מיט׳ן אַמעריקאַנער פלאַג".

יונג בחור׳ל קריגט דריי יאָר געפענ־געניש פאַר רויבעריי און גנבה

וואָלטער ליטל האָט דעם 19טן י