芥醬廠亦有試味專員

加國芥子失收引起大漲價

●英國的芥醬試味專家哥魯斯克博士

我們都聽過酒廠有試酒人。不過，試芥醬的人，則是甚少有人知道存在。英國人湯·哥魯斯克博士就是一位試芥醬的專家。

他首先嚼一小塊乾的麵飽以清潔他的味蕾，然後把一小匙芥醬放到舌尖上，皺起眉頭品嚐一塊，再下斷語：「上好的，很辣的混合，英國芥子，很好的芥醬，最適合用在焗牛肉。」

眞的有人靠試芥醬爲生？

哥魯斯克博士說：「當然了。」他是英國諾域治著名的高爾曼芥醬廠的研究及品質控制主任。

他說：「我們控制品質，用人是很重要的，這樣才能保持我們每天生產的十五種芥醬的品質的水準。這些芥醬在製造時經過多重科學試驗和分析，但是最重要的一關是人的舌頭。這是試芥醬比試酒更難的，很能辨味的人。但是人吃的東西，要人的舌頭。」哥魯斯克博士說：「乾麵飽可以帮助清潔味蕾，但是芥醬的味道是那斷。」

除了哥魯斯克博士之外，該廠負責試芥醬的兩種，味蕾就已經飽和還有十一人，都是從他，起碼兩小時之內是不去試味了。

高爾曼公司亦有自己的芥園，用科學方法改良品種。該公司的種植經理約翰·海明威先生說：「在四十年前，有些芥菜生到十六呎高，是用人手採籽的，但是今日是用機器收割，高度參差就很不方便，因此，我們小心地配種，種出來的一律是大約五呎高。」

農業科學家同時亦改良芥菜的品種，使芥子更穩地留在莢內，不會太早跌落地上，於是收割時就減少浪費。

但是高爾曼公司雖然使用許多新方法，却仍是照舊生產一種最老式的品種，就是芥子浴粉。此粉放入熱水中浸脚，可止脚痛，用以沐浴對傷風咳嗽及喉嚨痛亦有帮助，是英國的民間古方之一。

芥醬是大事業，幾乎全世界各國的人都用，雖然有些人每次用得不多，但是合起來消耗量就很大。西方人用芥醬則是用得很多的。

芥醬是用芥子製成，而芥子就是芥菜的種籽。芥菜的品種甚多，不過如是種而取籽，種的時間就不同，種作菜食的是在春秋季節，那時葉多，種而取籽的則在夏天，那時所種的芥菜葉很少，因而營養就集中在籽上了。

在目前，世界對芥醬的需求越來越大，而芥子的供應則是世界性缺乏。全世界所用的芥子，有四份之三是在加拿大種植，因爲近年天氣不佳而失收，所以芥子就少而價高。

英國自種的也很多，每年大約用九千噸。英國的芥子是由古羅馬人從地中海東部帶來，有兩種，是棕色及白色的。日本的青色芥醬，是另一品種的芥子。生產不同的芥醬，主要是加入不同的香料，其中包括葱。不同的香料使芥醬有不同的味道，人們選擇味道而購，而每種味道必須保持一種，以免使購者覺得貨不對辦，所以芥醬廠就要用人帮助，是英國的民間古方之一。

靚咗·

甲乙於一宴會內閒談，見一女子入。

甲曰：「佢又嚟嘞！越來越醜樓！」

乙曰：「我又覺得佢靚咗好多嘞！」

甲曰：「你有有睇錯？」

乙曰：「你唔知佢啱啱承受咗五百萬遺產咩？」

集體運輸

美國維珍尼亞州一託兒所的負責人要帶嬰兒們出外行街，但是沒有手抱那許多，乃想出這樣一個「集體運輸」的方法，用一個有輪的籠子裝了，拉着出去。

最佳宣傳

一整容醫生託廣告公司爲其製一廣告牌。廣告公司職員問：「你對宣傳嘅方針有有概念呢？」醫生曰：「有。」「字眼方面你同我攪掂佢，大意就係：閣下千祈唔好對由本醫務所出嚟嘅美女輕薄，話唔定佢就係你外母！」

賊佬：阿蚊，你的槍法唔夠我嘅啦！

（爪哇惡賊搶劫不遂，竟約村長出外決鬥。）·孝子·

鬥士涼鞋·男女適合

今年夏天最熱門的鞋子是「鬥士涼鞋」，這種涼鞋款式古拙，明顯是模仿古羅馬鬥士所穿的結繩露趾鞋，它們多數是平底，但亦有三吋高跟。

有關這種新款式的由來，各方面意見不一，有人認爲是日本時裝的副產品，因爲三宅一生等日本時裝設計家設計的新裝又長又濶，和纖巧款式的鞋子不相襯，穿這種新裝，一定不能頭重脚輕，因此鞋子的款式宜比較粗豪，「鬥士涼鞋」遂應運而生。亦有人認爲這種鞋款的流行，是受了英國「崩」裝的影响。無論如何，它已獲得美國時髦女性的接受，電影明星雪兒和花拉科西，已先後穿着過這種涼鞋亮相。

穿着者的唯一投訴是縛那些長帶很花時間，一位女郎說，她每日要提早十分鐘起床以便縛鞋帶。

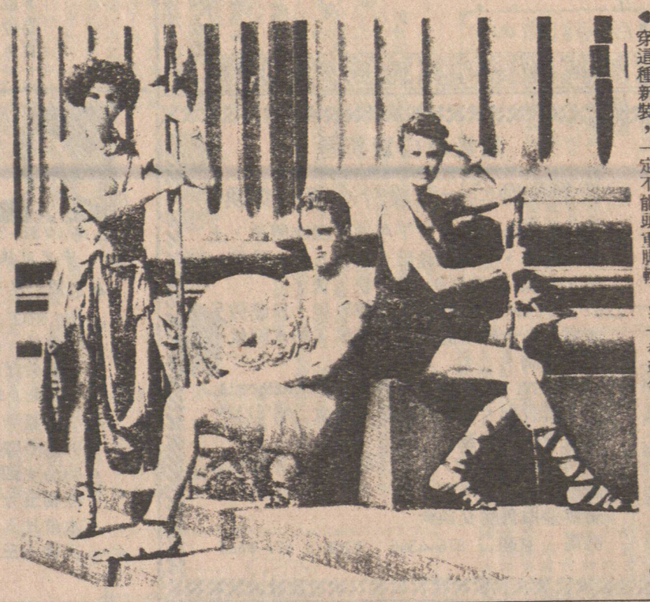
●圖爲最新的「鬥士涼鞋」，男女都適合

美斯大餐廳
Mitzie's Restaurant
地址：片打東街179號，電話：688-1751
本餐廳重金禮聘
香港(Hong Kong Hotel)名廚黃志榮主理（香港大酒店）
＊香芒奶露　＊繽彩菓球
＊清潤密瓜汁　＊美斯特飲
＊消暑西瓜汁
Fresh! 夏令鮮菓 新鮮凍飲
特別介紹：火焰雪糕
晚間五時後惠顧十五元以上「免費泊車」（舖後下層停車場）
＊週日由上午十時至午夜十二時
＊週一至四由上午九時至午夜十二時
＊週五、六由上午十時至零晨一時（七天營業）

YORKSHIRE TRUST COMPANY 億兆信託銀業
US SAVINGS ACCOUNT
美金存戶
日日計息
按月付息
利率8.3/4%
短期定期存款·利息優厚
★目前利率表★

30-59日	10.50%	120-179日	11%
60-89日	10.75%	180-269日	11.¼%
90-119日	11%	270-364日	11.½%
最低存款額 $5,000-			

詳情請到本行詢問·利息改變恕不另行通知
華埠分行 經理：張鑑釗
130 E. PENDER ST. TEL. 685-3935
服務時間：星期一至四、上午十時至下午五時
星期五：上午十時至下午六時
星期六：上午十時至下午二時

中興貿易公司
CHUNG HING CO., LTD.
特別推薦：香港廣東麵廠"麵球之霸"經已上市
專營統辦 冠珍醬園 豉油醬料 沙井蠔油 粵香園號 南方蓮蓉 祥發鹹蛋 新德成號 家鄉蛋卷 華園涼菓 遠年普洱 京菓雜貨 海味翅肚 酒樓用品 一應俱全 歡迎批發 外埠電購 快捷妥當
719 POWELL ST., VAN. (604)251-3551, 253-7751

FRESH AIR TOUR 電話：669-5140
正牌 輕歌喚早晨旅遊團（即第一影音舖內）
溫哥華，片打東街一三一號·131 E. PENDER ST., VANCOUVER, B. C. V6A 1T6
（第一見聞會社協辦）
馬田叔叔始創 正牌「輕歌喚早晨旅行團」
日本東京、香港、台灣環島及雙十慶典觀光團
出發日期：十月六日
包雲埠出口機場稅，一流酒店，在台灣每日三餐，來回機票，東京三天兩晚，台灣六日五晚
費用：全程特價一千三百五十八元（另保證費用一百卅五元）
九月一日（星期六）出發
BC內陸三日遊·
（包住宿，入場費，兩大豐富晚餐）
費用：由一百零八元起。
十一月三日出發
中國逍遙遊 全程十九日
暢遊香港、廣州、北京、上海、杭州、桂林等。
費用：只收二千五百八十八元。
西雅圖一日遊
參觀中國七千年科技展覽
費用：只收二十五元
報名從速，以免向隅
代理各國廉價機票

小杭公海鮮酒家
SIU LAN KUNG SEA FOOD RESTAURANT
地址：溫哥華金比街3106號（夾15街）3106 Cambie St., Vancouver
電話：874-5251 874-5252
夏季酬賓席
小杭公大拼盆
百花糯米卷
冬菇鮮鮑魚
蚧肉燕窩翅
奶油龍蝦蚧（四磅）
金華玉樹鷄
荔茸香酥鴨
清蒸游水石班
咸魚鷄粒炒飯
榮遠上湯生麵
合時生菓
甜品
特價 $148.00
由名廚吳酒恩師傅主理，有寬大停車場，歡迎訂座
營業時間：由九月一日起，每週七天，每日下午五時至十時半。

中國參茸藥材行
專營：正地道藥材，成藥補酒，海味雜貨，正官庄北高麗參中國梅花鹿茸片，正美國野山花旗參。
新到中國各種補酒，最新大特價推出北京人參白蘭地，參茸藥酒，人參砵酒，凡買滿一箱以上，更有特價優待，北芪碎片每包半磅$2.49 大花雪耳球每包$3.00 每期推出新特價品，歡迎參觀選購。
由歷代祖傳黎鸞祥先生主理
地址：加拿大·溫哥華·喜士定東街二八九號·電話：682-1113
Address: 289 East Hasting's Street, Vancouver, B. C. CANADA.

Pan-Pacific Travel 安亞(天寶)旅行社 EXECUTIVE TRAVEL
166 E. PENDER ST., VAN., B. C.
地址：溫哥華片打東街一六六號
電話：688-8321
外埠電話：(800)663-1188
1050 W. PENDER ST., TEL: 689-7545
華埠分行：片打西街一二七號（商場內）
688-2311
＊代理加航、日航、國泰、中國民航、大韓、西北及各大航空公司，天天均有機位前往香港及東南亞各大城市
＊國內外航機機票、酒店、火車、汽車及各地旅行團
＊中國民航往來北美至中國及香港至中國各地之移民、旅遊及經商機票
＊日本渡假遊（連機票，雙人房計）：
出發日期：八月十日（日本本州八天遊）
行程：遍遊東京，京都，大阪，奈良，名古屋，箱根。
費用：$1480（回程可自由停留香港及台北，機票有效機一年期）
＊香港黃金假期：
來回機票連六晚酒店$1099起
來回機票連十二晚酒店$1259起
八四年中國旅遊探親團
由三月開始每月有團出發，費用由$2,590起
＊遍遊香港、廣州、杭州、上海、蘇州、無錫、鎮江、南京、北京、桂林、廣州
出發日期：7月8日、9月16日、10月14日
＊遍遊香港、上海、無錫、蘇州、杭州、北京、鄭州、洛陽、廣州等
出發日期 6月28日、8月2日
＊遍游香港、廣州、北京、青島、濟南、泰山、上海、蘇州、杭州、桂林等
出發日期：8月5日
＊遍游香港、北京、杭州、西安、上海、桂林、廣州等
出發日期：7月28日、9月1日、10月27日

實力車身修理
Super Look Auto Body Ltd.
1104 CLARK DRIVE VAN. B. C.
電話：254-9111
保證：
車身修理
工作妥當
材料最佳
手工最好
價錢實惠
絕不取巧
歡迎比較
實力車身修理公司自新張以來因嚴格採用歐美最佳材料及漆油，能保證質量及工作妥當，極受各界顧客愛戴。
爲酬謝顧客
不論大小ICBC
或私人工作一律八折優待
（贈送現金支票）有經驗專人代填ICBC及有免費車借用。