Tai Hon Kung Bo, Ltd, Publishers
Entered at Vancouver Post Office
as Second Class Matter

The Chinese Times

Friday February 13 1931

本 The Chinese Times 館
443-445 Carrall Street
P.O. Box 260 Phone Sey. 7092
報 Vancouver B. C. 址

大漢公報

中華民國二十年二月十三號 星期五
孔子貳千四百八拾一年
夏曆歲次庚午年十二月廿六

價目表

本報價目本埠派到每月收銀七毛五
若派不到者郵票寄上每月收銀一圓
英屬各埠及美國每年收英金九圓七毛五
半年五圓三個月二圓七五一月一元
中國及外國每年收英金十五元
除禮拜日外皆按日呈閱無論取閱久暫報費
均先惠寄函定閱恕不奉呈
本報司理部啓

◎均安棧啟事

馬心喜即馬駿經辭退代理藍煙通公司職務專任總代理美國郵船公司客務兼代理詩晏亞鐵路車紙代拍電報不取電費僑胞光顧請到均安棧面商或直接函商便妥

言論

寧黨府最近政談之矛盾（二）

「梁太倉」

千古蠢才。反蔣不脫党的閻錫山。因師出無名。不能與蔣賊競勝。自在吾人意中。蓋吾儕國民。以彼尙斤斤然以護党相號召。且援引共魁汪陳等。組織擴大會議。決定北京新政府。由擴大會議產生。是與南京党府。同出一爐。年來舉國洶洶。不外由一党專政而起。倒蔣迎汪。到頭辛苦。果爲誰來。故國人雖痛恨蔣賊之專橫　而亦不肯拒虎進狼。再加上壹重狼禍。是閻氏此次失敗。非戰之罪。乃党之咎。但在擴大會議。組織新府期內。汪閻亦嘗以開國民會議。准許言論自由相號召。遼張通電調停。亦有解決國是。自有相當塗徑。國內明達。不妨共抒偉論之語。顯然表示其趨向民治。反對党治主張。蔣目未盲。眼見敵方。雖倘言護党。而仍以召集國民會議。准許言論自由相號召。舉國人民。因閻氏未言放棄治党。不予響應。遼張雖出兵入關。仍有主張民治傾向。四方八面。相逼而來。倘于是時。不宜言召集國民會議。准許言論自由。則萬矢將羣集壹身。千夫且咸來共指。睹茲環境。作賊心虛。雖當閻馮退兵之餘。濟南鄭州。相繼得手之日。仍不能不出此忍氣減頸之言。以求掩飾壹時。使吾儕國民。相信其漸入正軌。得過且過。把反蔣熱度。即行降低。而後從容布置。先整個解決西南。肅清後方。始北向以與遼張周旋。赤俄本屬舊親。自然默契。前後夾攻。何難解決。彼時眞個武力統壹。甚麼國民會議。言論自由。誰復敢在太歲頭上動土也。是前項美談。蔣氏雖由應付環境發出。而通盤籌算。仍具有防範把握。而在吾人觀之。即覺其不惜自相矛盾而已

最近蔣賊　自詡戰勝閻馮歸後。即開其御用的四中全會。該會提案雖多。而彼所最爲注意　欲藉以緩和民氣者。厥爲召集「國民會議」及准許「言論自由」兩案。遂有本年五月五日。爲召集國民會議期。及取消檢查報紙。准報界言論自由等決議。吾儕國民。蜷伏壹黨專制下。等諸前清罪犯。遣發極邊充軍爲奴　一旦驟聆此解放佳音。以爲自茲以還。將漸循民主共和正軌。實行演進。莫不喜出望外。而孰知希望自希望。專制仍專制。姑勿論今年五月五日。再否展期。及明春有無戰事發生。蔣党命運。到期能否再續　爲另一問題（未完）

國內通訊

倒蔣運動之醞釀（二）

關於馮閻下野之眞象。自爲國人所注意。據聞閻馮初本無下野意。擬以晉軍全力保山西。以馮軍一部退晉南。休養生息。況機觀變。此亦未始非計之得者。乃天下不如意事。十常八九。閻雖猶能掌握全軍。而馮則不能。馮軍於河南撤退時。即叛變壹部分。及鹿鍾麟解職而後。更紛紛投蔣。始終與馮相依者　惟孫良誠宋哲元等所部三四萬人而已。雖曰西北軍之投蔣。并非完全決心叛馮。不過爲求生存起見。諸將遂以黃蓋自居　吉鴻昌且有血書致馮。

AMERICAN MAIL LINE AND DOLLAR STEAMSHIP LINES

美國郵船打鎼公司

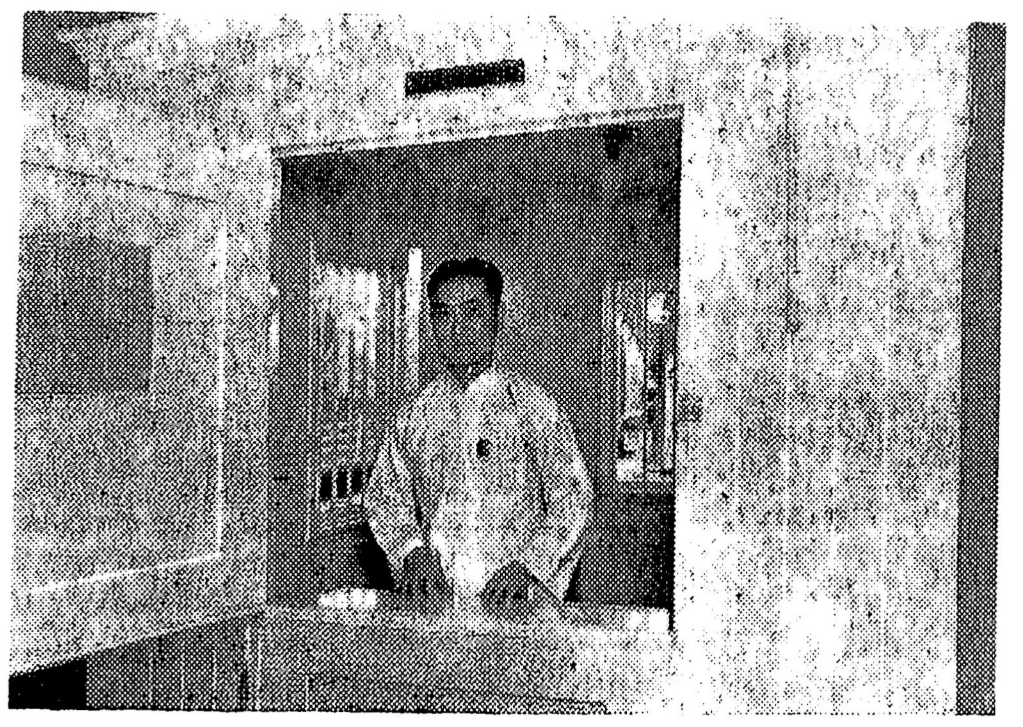

丕亞市總統 二月廿壹
新設寶物所常有煙草糖菓及上貨等物以便華客購用
雲埠華人總代理處均安棧馬駿
域埠華人總代理處利同昌馬呈瑞
他輔總統 三月七日

藍煙通船公司
The Blue Funnel Line

由雲開行	船名	到雲域埠
二月三号	刁沙	元月十三号
二月十八号	益臣	弍月三號
三月十七号	千地利市	二月廿四号
四月七号	布地羅士	三月十七号
四月廿八号	刁沙	四月七号

船費 二樓七十五元 大艙五十五元
船期印便 函索即奉

本公司輪船堅固而快捷不怕風浪福食新鮮而豐美招待妥當游覽自如以享太平洋之風景使搭客有樂若神仙而忘倦安抵家鄉以享天倫之樂事而不窮凡經搭本公司輪船之客均稱羨不置榮旋諸君倘祈留意（各搭客須依船期前一日下午落船）本公司謹啟

域埠代理處均安號
QUON ON CO.
529 Cormorant St.
Phone. Garden 6914
P.O. Box 1455
Victoria B. C,

雲埠代理處均安
QUON ON CO.
254½ Pender St. E.
Phone Sey. 2942
Vancouver, B. C.

馬福崇
FRANK MAH
Travelling Agent
Dodwell & Company Limited
Vancouver B C.

馬駿代理詩晏亞公司鉄路車紙

葉求茂代理詩丕亞鉄路車紙

諸君入埠請到永生號（片打街東五拾壹號）接洽
[illegible]電報 [illegible]寫紙 [illegible]電費

詩丕亞輪船公司

拾七天到香港
與別不同之四大特色
行期快捷
船量巨大
福食生鮮
艙位通爽

月份牌印妥 承索即奉

船上豢養猪鷄每日隨用隨宰

由雲埠開行日期表

船號	陽曆日期
日本皇后	二月廿八日
亞洲皇后	三月十四日
坎拿大	三月廿七日
俄國皇后	四月十一日
日本皇后	四月廿五日
亞洲皇后	五月九日
坎拿大	五月廿三日

溫哥巴代理葉生公司
太平洋客務總司理司徒旄佈

輪船客務總司理火士打
J J FORSTER
Steamship General
Passenger Agent
Vancouver, B. C.

司徒旄佈
SETO MORE
Pacific Passenger Agent.
Canadian Pacific Rly
Vancouver, B. C.

賚路銀行
THE ROYAL BANK OF CANADA
Head Office
Montreal, Canada

吾人每日讀報章常見載有華人失銀事因[illegible]之恒爲盜匪偵悉而竊取之也華友諸君諸君何故[illegible]或洗衣館與商店及辦事室中之不安穩地点耶[illegible]全之地点一旦遇有火警未及救護而現欵即遭焚[illegible]盜匪破門入內即能將欵刦去也故諸君欲免如損[illegible]於本銀行爲是

又未匯欵回華以前諸君宜先向[illegible]銀行詢問香港[illegible]錢如何本銀行常發出最低匯價並擔保貴客由本行所匯之款安抵中國

加拿大[illegible]銀行披露

西黃大衛醫
Dr. DAVID WONG, S. B., M. D.
193 Hasting St. E. Vancouver, B. C.
美國伊利諾省立大學醫學博士
加美兩國政府考驗給予憑証
統理男女老幼內外全科花柳雜症
電話
醫館 Sey. 8703 住宅 Fair2238X
在館時間
十一至十二點兩点至五点七点至九点
禮拜下午三点至五点七点至九点
外埠將病狀函告可能對症發藥。

西醫
葉求錦
醫館電話Seymour 5736
住所電話Douglas 4564 L
永生電話Seymour 313
住所門牌51 Pender St. E.
統理男女老幼內外全科花柳雜症