姚樹南醫花柳百病天下無雙

膏丹丸散經驗異常

（萬應）統治花柳搜骨丹 每樽五圓　寄費加毛

五淋白濁神速止痛丸 每盒四圓　郵費加毛

三參鞭茸補腎丸 每盒五圓　郵費加毛

●**廿餘年花柳症一掃而清**●（來信原錄　門牌照登）Chung Yick Bentse Mose. Co. Cal.

敬啟者昨接先生付來妙藥丸當即見功效照足先生昔語先生好似神仙一樣弟週一月出埠面謝先生現來銀十元此銀登告白之用弟前廿餘年染得花柳惡疔症好似大痲瘋一樣歷醫十有七年之久中西各藥食盡歷醫罔效反爲全身穿破腐爛日夜痛苦莫能醫治偶遇良朋到探云及觀現下報紙所登一位姚樹南醫生論及醫花柳奇難雜症兼有五圖登落報章說明花柳理由是以即付銀一十五元來取花柳搜骨丹三樽食之大有奇功再取三樽各樣症全愈確是神仙妙藥弟感先生之德無以爲報故登數言俾同病者知所問津焉　民國五年十月十六號　弟開平張叅恭頌

花柳專科

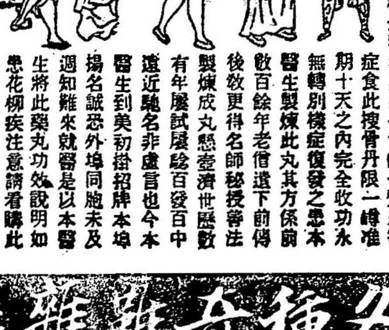

第一圖此乃老人遠年爛脚症溯所由來皆因少年誤入花叢所染惡毒或因醫者不善用藥傳下餘毒日久毒墜入骨以至腐穿破蓋爛脚症甚難醫縱有醫生或用埋口藥不過暫時醫愈日久必然復發腫痛或再爛惟本醫生之搜骨丹食後毒由傷口流出幷從大小二便而去並無傷身痛苦之患必須先搜淸內毒爲本自然患處立愈服此丸後三十天左右完全收功永無復發之患第二圖論生疔症凡少年飄洋作客誰不貪花色以娛情一旦失足青樓染得滿身惡毒斯時錢財耗盡疔毒出面難以見人祇向街上掛招牌包醫花柳奇難雜症者調治此等醫生不知凡幾或用藥未齊或醫到半途而廢不知者以爲全愈未幾復發其症更深是以遺下餘毒日後百病從此發生日久毒墜入骨或墜在手節腫痛或久穿破或變第四形圖毒墜入筋骨腫痛日久穿破或變第五形圖毒升上頭部或耳或鼻皆能腐爛或毒墜下脚底穿破此等奇難雜症雖從大學堂畢業醫生難以完全醫愈惟是本醫生今有靈丹妙藥專醫此惡症其效如神倘染新花柳最毒者莫如七仔㽵一癪來等症食此搜骨丹限一樽准期十天之內完全收功永無轉別機症復發之患本醫生製煉此丸其方係前數百餘年老僧遺下前傳後教更得名師秘授審法製煉成丸懸壺濟世歷數有年屢試屢驗百發百中遠近馳名非虛言也今本醫生到美初掛招牌本埠揚名誠恐外埠同胞未及週知難來就醫是以本醫生將此藥丸功效說明如患花柳疾注意請看購此丸服之早日脫離苦海不論輕重等症一服此丸患處即愈男女老少強弱皆可服之倘遇毒墜穿破無論何處爛肉膿水頻流久不收口屢醫無效者一服此丸之後三天浮肉消腫十天之外完全收功永無復發之患矣此丸功力甚大幸勿輕視食此丸後毒由大小二便而出可保身體無碍更不用多參別方自然搜清內毒症必愈輕症七天重症十日全愈百發百中之良方中外馳名第一家醫藥如初染瘋癱連食五六樽全愈如過三個月外每年要食六七樽雖不盡愈亦無出面之患如有悞食別家元粉水銀墜毒斷種等藥連食二樽包能解愈本醫生志在濟世非圖射利但見世人治此症妄用劫墜斷種等藥以至絕人宗嗣延累終身不知凡幾其害非小心實不忍本醫生特選眞材實料藥泡製斯丸不寒不燥每逢花柳症藥到回春如有用墜毒害人實假藥醫假愿棍騙梓里苦力錢財天誅地滅白濁一門獨一無二染得五淋白濁腫痛若食本醫生丸後限十二點鐘內完全止痛白濁七天收功永無復發之患凡醫白濁不可快愈若快愈有後患餘毒未淸日後百病從此發生謹慎之

本醫局設在洲美大埠市作頓街門牌一零五五號醫生姚樹南啓　如有信札到來取藥下西字門牌付來萬無一失　話筒　差拿六一七號

經驗
- ▲男女肚痛散每盅一員
- ▲埋口生肌散每罇一員
- ▲埋口白藥膏每罇一員

金山正埠姚樹南藥房

YEW SHEE NAM CO.
1055 STOCKTON ST. P. O. Box 2257
San Francisco Cal. U. S. A.

萬應樓膏丹屢醫各種奇難雜症奏效如神

照上便藥論指明醫各種花柳症以及食丸之功效蓋搜骨丹一味不但醫花柳一科即諸般百病用之亦妙誠恐病者不曉以致棄而不用今將各症列明以告病者不論有何等惡症寄生光服此丹三四天立能解散或不解散亦可減輕其毒有益無損必先看明此單令病者放心食丸切勿驚異今將各種奇難雜症列明除花柳大症之外其餘各病服此搜骨丹並無口腫頭腫牙痛疾瀉流出等患亦不辛苦每日不過滑臟二三次耳但花柳毒門一科內分三種第一種由本人遊花街柳巷宿娼傳染而來第二種由別人床鋪厠所衣服面巾食品傳染所致第三種受之先後天謂之胎毒即是由父母傳染所致此乃又係花柳之毒無疑蓋花柳之毒症深者延於瘋疾因其有蟲虫咬於肌膚故也此等毒種可遺下子孫三代亦受其累人多不明其身體之毒從何而來屢食各等煎炒肉品鷄鴨蝦蟹之類其有毒之物極不合衛生其毒日積月勝或咸觸四時不正之氣或因五臟積毒未散血氣不和以致發出皮膚自後百病發生又不曉用搜毒之劑是以其症越久越頑富者尚能延醫貧者勢將束手因之殞命者大不乏人誠可惜也蓋搜骨丹有扶元之功有逐毒之力幸勿輕視不論男女老幼或生陰陽惡毒大瘡乳癰乳岩背癰陰疽頸癧痰核氣核喉爛舌爛肉爛脚無名腫毒風濕骨痛肚中翳熱濕毒癬癩各種痔瘡大小不通一切諸症吞服此丹立見功效每日溺三四次其毒從大便而出誠起死回生之至寶丹也本醫生所醫各種奇難雜症皆以搜骨丹為開導之良劑百醫百癒奏效如神名為換血金丹誠不謬矣凡志症者諸嘗試之方知其妙

男女老幼　孕婦孩童　常時食之　可保無碍
而且有益　食丸之法　加減見機　小孩有疾
十歲以粒　精神則加　辛苦則減　不致變[illegible]
救世良丹　放心用之　此方之妙　乃是祖傳
數代以來　行之有效　親自泡製　不惜工本
消流最廣　名震環球　無導一科　定價[illegible]
議行價值　另行商議　所用郵費　買者自理

●●●恭頌良醫

大國手姚樹南先生當今外料良醫也心靈手敏得孫思邈藥錄眞傳妙方泡製花柳丸救人疾苦利益同胞功德大矣弟向染花柳惡症食別家藥丸雖愈復發毒墜腎囊變爲腎核三個見覺結實痛苦難堪成爲錮疾還請中西醫生調治均莫能奏効幸友人指示在姚先生買得花柳丸一料服之患處即愈喜不自勝謹登數言鳴謝敬不忘先生再造之德俾患花柳者知所問津焉　大埠香邑恭都唐三照恭頌

●一見良醫百病消除

大國手醫學博士姚樹南當今除毒中之王也弟因食風流買得貽受橫弦眩萬疳疔白濁齊來睏劇痛苦雖出口即到姚樹南先生調理十餘日完全收功先生如此知妙手利益同胞功德大矣故登數言警醒同胞俾同病者知所問津焉　寓大埠香邑黃梁都梁棠恭頌

◉萬家生佛救世靈丹

大國手姚樹南醫生當今醫花柳妙手獨一無弍弟因食風流染得七仔㽵惡症痛苦難言先在西醫調理百藥罔效後得良朋薦引即到姚樹南先生處調理確係十六天完全收功先生有如此之妙手眞是再世之華佗也弟贈金字牌扁一個並送登告白銀三十大元廣爲頌揚俾同病者知所問津焉　屋崙埠香邑隆都弟馮壽川恭頌

▲特別廣告

啟者本店開設年多專辦中西雜貨參茸玉桂藥材現辦大帮中國罐頭正蘇鮑魚發行貨靚價廉并接理滙單由香港中和堂轉交快捷妥當僑胞光顧格外歡迎

舖在面街五百零九號
電話（矢麼）五一叁六
乾豐號
馬大諄　大治　謹白

▲廣告

本公司在片打街門牌三百一八號貿易屢蒙僑胞惠顧殊多感激今欲擴張生意兼辦西人雜貨並代理滙兌省港銀兩書信快捷妥當僑胞光顧倒履歡迎

喊線　矢磨七三一七
廣益公司主人啓

廣益公司
Kwong Yick Co.
318 Pender St. E.
VANCOUVER, B. C.

聯吟社徵聯特啓

謹將第三會聯題呈電

聯　月雲柳梅飲吟有無　○○○○○○○
題　雲月梅柳吟飲無有　○○○○○○○

轆轤　彙送　前任大埠寧陽會館主席　現寓山多寫埠

伍炯堂先生評閱（倘有懷疑幸勿賜教）

▲取列壹百名　▲卷多加列　▲每對收卷金貳毫五
▲代理收卷處大漢公報　賞格照前定包足

限四月二拾號截繳如遲不候

◯◯金山大埠華英（圖）書公司

本公司專辦華英文各種書籍發行中西筆墨信箋俱全接印中西文件精製笠巴圖章（貨單印便函索即寄）●貴客光顧付費自理

▲中西文厨書實鑑每部七元五
▲黃軫章歐美厨書（二次辦到內容更佳）每部四元五
▲蔴糖製法每部二元　十部十五元

（通信處）
Wah Ying Co. 658 Grant Ave.
San Francisco, Cal. U. S. A.

協和安洋服店

H. W. Owne, Co.
Phone Sey. 1227
504 Main Street,
214 Pender, Street
Vancouver, B. C.

本店現辦到暑天新欵內外衣裳鞋靴襪帽大小號數齊備價錢尤廉平同胞光顧額外歡迎

司理盤韶惠　湊昌　同啟

義泰藥房

G. HIGH Co.
500 Main Street,
Phone Sey. 3729
Vancouver, B. C.

本藥房專售中西良藥化粧香品文房用具香烟蔴糖剃刀鉸剪名伶唱碟留聲機器諸貨俱備取價廉平同胞賜顧特別歡迎遠者函購快捷付上印有留聲機器唱碟目錄函索即寄

▲接理環球電報
雲埠義泰藥房啓

美盛金銀首飾

MEE SHING
53 Pender St. East
Vancouver, B. C.

本號設在片打街門牌五十三號專造金銀首飾特聘超等雕鏤工所巧造中西時欵花樣器皿俱用十足金葉貨眞價寔如假包換　僑胞光顧特別歡迎

▲喊線（矢麼）四九七七
司理人鄧湛隆啓

萬勝隆

Man Sing Lung Co.
Phone Sey. 1431
92 Pender St. East
Vancouver, B.C.

云哥華埠

啓者本店專辦祖國蘇杭油糖茶米什貨日用食品京果海味磁器碗碟鑼鼓粒汞各省地道藥材參茸玉桂膏丹丸散發售凡物取價從廉以圖久遠交易如蒙各界垂青請照列西字門牌賜來定揀選靚貨從速付上

▲舖在片打街東門牌九十二號
▲喊線（矢磨）一四三一
◉醫士余耀瀾君
司理人黃信德　黃雲澂　甄良熙　余朋和　甄永傑

寶生巧造金器首飾

劉日初醫生自製應驗膏丹丸散發售

本醫生專醫眼科花柳跌打內外方脈奇難雜症向在香港懸壺歷有十餘載所治各症久爲同胞所稱讚故得馳名中外今遊美境帶有自製應驗膏丹丸散謹將各藥列後各埠諸君雖未就診者可將病症列明遠付函取藥厥病早得全愈焉

肚痛心痛萬靈丸每個銀一元
人寶紅霞生肌膏每合銀二元
風濕骨痛丸每樽價銀二大元
自製揭被香丸每個銀一大元

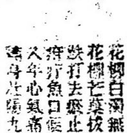

劉日初中西醫生

治眼中倒插拳毛散每樽五元
遠年頑癬應驗散每樽銀一元
眼中痛澀難忍散每服銀二元
点熱眼神效散每樽銀五毛正
瘰癧內消丸每樽銀二大元
婦科經期腹痛丸每個銀五毛

人參狗腎壯陽丸每樽五元
化痰止咳斷根丸每樽一元
內傷吐血斷根丸每樽五元
夜夢遺精丸每樽銀二大元
花柳白濁無憂丸每樽一元
花柳老藥拔毒丸每樽二元
跌打去瘀止痛散每樽五元
痔疔魚口便毒丸每樽五元
久年心氣痛散每樽銀五毛
壽母壯陽丸每個一元
[illegible]每樽銀一元
[illegible]每樽五元
[illegible]散每服銀二元
小兒五疳散每樽銀二大元
拔毒長肉散每樽銀一大元
花柳解毒藥每樽銀五元

止淡白濁尿管痛散每服銀二大元
遠年花柳墜毒骨痛丸每樽銀五元
皮膚濕毒癬癩止癢膏每合銀一元
外治痔瘡膏每樽銀一大元
腎虛壯陽種子丸每合五元
跌打損傷丸每個銀二毛五
拔毒生肌痔瘡散每樽二元
点眼光明退翳散每樽二元
婦人產後[illegible]散每服二元
爛瘡潰爛膏藥每張銀一元
天下聞名萬應膏藥每張五毛
小兒痘[illegible]散每服銀二元
花柳扶元搜毒散每服銀五元
喉症外貼散每樽銀二大元
小腸氣痛散每服銀一大元
婦科白帶丸每個銀一大元

丸散太多不能盡錄倘各埠患[illegible]諸尚近埠之信局或銀行買[illegible]照西字付來無悞（付藥郵費買者自理）　劉日初謹啓

●●●始創花柳扶元搜毒散　每料艮五元

解毒之法首重扶元倘或過服寒涼攻伐暗傷元陽以致毒氣潛藏隨骨髓傳染妻妾[illegible]急宜解除淨盡此散專治遠年花柳近日花柳毒墜入筋骨四肢爍痛寸步難移白濁血淋二便閉結[illegible]氣痔瘡脫肛內外疳瘡[illegible]流注痰火結核各種疔瘡楊梅結毒[illegible]毒結核便毒腫盛發熱頭痛魚口橫痃一切寒毒熱毒婦人染毒小孩胎中受毒產下週身[illegible]精傳染受毒先服預解即病保安老少孕婦多服可保無虞如係誤劫墜藥及口爛牙疳鼻陷[illegible]瘓難行屢月經年變症百出即服本醫生此散藥性甘和功效極速尤能固元氣化內毒正本淸源不[illegible]寒不熱不燥解毒得法有益脾胃不拘遠年近日男婦傳染內毒鬱結萬病叢生均皆奏效無論見一症[illegible]數症服之無不見效大有起死還生之力

●●●白濁無憂丸　每罇艮一元

白濁赤濁二種或由宿娼傳染或由[illegible]精引毒或由濕熱下注毒皆在腎大凡初起可見之症甚微內毒之[illegible]蘊窮急須早爲解除則無變症之患本醫生此丸藥性平和功效極速有毒必解百病皆除務使內毒[illegible]症自愈無論男婦傳染內毒鬱結白濁有痛五淋便血二便閉結小腸疝氣內外瘡疥初起[illegible]夾色種紅骨痛[illegible]治婦人赤帶痛癢功效如神如見陽動筋抽尿管刺痛或尿後作痛乃內毒[illegible]疔急宜兼服本醫生搜毒散即行見效

●●●腎虛壯陽種子丸　每兩艮二元　每罇艮五元

補腎之法首在扶元調和氣血陰陽配合則相火無妄動之虞眞精無暗盜之患元神凝固百病不生本[illegible]精製此丸分配得宜營衛兼調水火並濟統治先天不足後天失養頭暈耳鳴目花眼痛四肢無力[illegible]精滑遺洩夜多小便尿後頻滴盜汗虛洩食積不化以至精寒腎冷元陽不舉或舉不堅或有[illegible]過度或讀書傷神或作工過勞不論一症數症服之可以添精補髓發奮耳目壯腦筋[illegible]功力純和收效甚速久服種子壯陽久戰不[illegible]

●●●天下聞名萬應膏藥　每張艮五毛

此藥膏專治花柳芒菓橫痃風濕跌打刀傷惡瘡[illegible]病用之其病若失即行見功

●●●補身壯陽九醜丸　每個艮一元

九醜者萎弱而不振振而不豐豐而不修修而不實實而不勁勁而不久久而[illegible]若有此症者雖衾陶之富妻妾成羣不能得魚水之歡樂亦人生之恨事也故本醫生[illegible]交合無趣見色[illegible]久流虛濁急服此丸立即見效

◎◎◎敬告同胞

本醫生精通中西醫學研究醫科臨症十餘載自製各欵膏丹丸散發兌凡內外科雜症跌打花柳[illegible]等症如係本醫生調理者能定限時期包醫全愈每年醫愈我同胞不計其數同胞[illegible]本醫生告白[illegible]其一二列後俾遠近各同胞雖來就診者可將病症列明付信取藥本醫生定必快捷訂症取藥付上[illegible]用請照下列西字付來無悞特此奉聞　醫生劉日初謹啟

●●●傳單快看絕大補力

劉日初醫士　台鑒　僕自小怯弱完姻未及一年即患陽痿不舉腰酸腳軟甚至精滑夢遺日形瘦弱[illegible]誠是氣血兩虧不急治之恐遂無救日乃服湯劑藥服補血各藥不下數十種然非胸膈脹滿即[illegible]後蒙友人勸服先生腎虛壯陽種子丸一罇服未二日遺精即止腰腿頓覺輕健服至旬餘見者咸謂面目[illegible]潤爲從來所未有而鄙人自驗覺下部精力血氣驟然堅壯異常皆服先生此丸竟能轉危爲安並且[illegible]強滋陰以補血助陽以益氣實爲絕大之功非各藥所能相揩並論遲愈餘生得此一救感恩刻骨[illegible]數言恭頌如外埠同胞雖未就診者可將病症列明付函取藥必無悞　香邑弟陳玉生恭頌

●●●死而復生　花柳症得救

啓者前三年因染花柳重病久流白濁後服中西醫藥全無功效變成半身痪症四肢無力行動不能經有[illegible]年之久及見中西告白知劉日初先生精醫內外科眼科花柳雜症故將弟病症列明付出取藥後得劉日[illegible]先生付來花柳扶元搜毒散三料照法煎服數天之久白濁斷流病症全愈至今行動如常此乃先生之丸[illegible]應驗萬應萬靈也弟故俻序數言俾各埠患病諸君雖得先生就診者將症列明付函取藥知所問津焉　英屬雲埠開邑弟陳通拜頌

●●●廢目重光　眼科名醫

啓者弟向在[illegible]家做洗衣工爲業常好問柳尋花迷於酒色不幸去年春因染花柳白濁疳疔之症即延中[illegible]醫生調理無效更加重禍又見雙目失明突起点膜遮蔽瞳人數月之久以爲必盲亦此時也徬徨無主幸[illegible]友人代筆將弟病源列明付函與劉日初先生取藥後得先生訂藥劑付來依法食之果見白濁疳疔全[illegible]廢目重光弟感劉日初先生之德無以爲報謹登數言俾各埠梓里有染病雖得先生就診者可將病症列[illegible]付函取藥知所問津焉　開邑弟[illegible]頌

Dr. LAU YIT CHO 502 GRANT AVE. San Francisco Cal.
寓在金山大埠都板街五百〇二號