AVIS !

Vins de porte, Sherry d'Ivision Rhum pur de Jamaïque, et Rye de 7 ans.

Les premiers médecins recommandent hautement ces boissons dans les cas où des stimulants sont nécessaires.

C. NEVILLE,

97, rue Rideau, entrée sur le marché d'Ottawa.

NOUVEAU ! !

Aussi une épicerie de première classe au

56 RUE GEORGE 56

(Côté le marché By)

En arrière de mon magasin de Liqueurs rue Rideau

C. NEVILLE

Aux { Constructeurs et Entrepreneurs

Nous manufacturons les toitures suivantes :

Toitures "Canada Plate" Toitures Métalliques, Toitures en Fer Galvanisé, Toitures en Cuivre.

Douglass & Haines,
234 rue Wellington.

Agents des célèbres fournaises "Supérieur Jewel".

NAP. BOYER

FERBLANTIER ET PLOMBIER

J'ai en main, un lot considérable de tuyaux patentés ainsi que d'autres, faits à ma boutique. Tout ce qu'il faut pour le montage de poêles. Je promets de donner pleine et entière satisfaction à tous ceux qui voudront bien m'accorder une part de leur patronage. Bien à vous, Napoléon Boyer.

NO. 284 RUE DALHOUSIE

A. C. LAROSE

Comptable, auditeur, syndic, et agent d'assurance, sur la vie, contre le feu et les accidents.

121 RUE RIDEAU

Collections faites promptement.

Telepnone 189

Bradley & Snow

AVOCATS, SOLLICITEURS POUR LA COUR SUPREME, NOTAIRES, ETC.

R. A. BRADLEY. A. T. SNOW.

Argent à prêter à 6 p. c. avec privilège de remboursement en aucun temps.

ISLAND HOME
Stock Farm,

Grosse Ile, Wayne Co., Mich.
SAVAGE & FARNUM, PROPRIETORS.

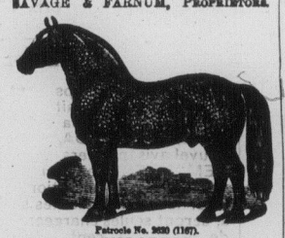

Patronle No. 2630 (1167).

IMPORTED

Percheron Horses.

All stock selected from the get of sires and dams of established reputation and registered in the French and American stud books.

ISLAND HOME

is beautifully situated at the head of Grosse Ile in the Detroit River, ten miles below the City, and is accessible by railroad and steamboat. Visitors not familiar with the location may call at city office on Campau Building, and an escort will accompany them to the farm. Send for catalogue, free by mail. Address, SAVAGE & FARNUM, Detroit, Mich.

TAYLOR McVETTY
AVOCAT, SOLLICITEUR, ETC
— BUREAU : —
Scottish Ontario Chambers, Ottawa.

Warner's Safe Cure Cures Symptoms of many Diseases by curing Kidney Disease

Aux Ménagères

C'est maintenant le temps de faire renouveler vos

Tapisseries et Peintures

par des mains habiles et expérimentées. Prix modérés.

J. B. DUFORD, 108 Rue Rideau

En main le stock de Tapisseries les mieux choisies et les plus variées.

Semoule Mouriès

L'emploi de la *Semoule Mouriès* est recommandé aux femmes enceintes, aux nourrices, et aux enfants pendant toute la période de la dentition et de la croissance.

L'Académie de Médecine a voté des remerciements à M. Mouriès; et l'Institut de France lui a décerné une médaille d'encouragement au concours des prix Montyon pour cette découverte qui exerce une si heureuse influence sur la diminution des maladies et de la mortalité des enfants.

L'usage de la *Semoule Mouriès* chez la femme pendant la grossesse et la lactation et chez l'enfant pendant la dentition et la croissance, est de nature à développer de vigoureuses constitutions.

Une instruction est jointe à chaque flacon.

Fabrse et gros : Maison L. Frere, 19, rue Jacob, Paris.

PRIX DE VENTE $5.87

Agents demandes partout

Cet offre est bon pour vous, et nous le disons afin d'avoir de bons agents qui introduiront nos montres; et afin de nous protéger contre les spéculateurs et marchands qui ordonneraient de fortes quantité ; nous voulons que chaque personne coupe cette annonce et nous l'envoie avec son ordre s'engageant à essayer de faire des ventes pour nous avec l'immense catalogue que nous envoyons gratis avec chaque montre. Sur réception de son ordre, nous vous enverrons la montre par express C. O. D. sujet à votre examen. Si tout est satisfaisant et tel que représenté, vous pourrez payer la différence, $5.87 et garder la montre, autrement vous ne payer rien. Le boîtier est garanti en Oroid solide, un métal qui ne peut être reconnu de l'or que par des experts, richement gravé, solide dans toutes ses parties, verre français, et garanti pour 20 ans. Le mouvement est important, monté à la main, ajusté et réglé et pleinement garanti. En en prenant soin un peu, cette montre durera toute votre vie. C'est votre dernière chance d'avoir une montre de $20 pour $5.87, et une pour rien si vous nous en vendez 6. Adresser :

A. C. ROEBUCK & CO.,
57 & 59 Adelaide St. East, Toronto, Can.

Si vous désirez recevoir cette montre par la malle, il faudra envoyer le montant complet car la marchandise ne peut pas être envoyée C. O. D. par la malle. Quand le montant complet de l'ordre est envoyé de suite, nous envoyons gratis une jolie chaîne en or double. Nommez ce journal.

ENTREPOT DE MEUBLES

MEUBLES ! MEUBLES !

NOUVEAUX ET A GRAND MARCHE

Ameublements de SALON, de SALLE A MANGER, de CHAMBRE A COUCHER dans tous les GENRES — et tous les PRIX, chez —

HARRIS & CAMPBELL

Cette ancienne et honorable maison de meubles, d'Ottawa est connue par le bon marché de ses prix et par la bonne qualité des articles qu'elle vend.

10 Pour Cent de Reduction sur tout Achat Argent Comptant

HARRIS & CAMPBELL

Coin des rues d'Connor et Queen. (Près de la rue Sparks

LES NOMBREUX MÉDECINS QUI EMPLOIENT LA

SOLUTION PAUTAUBERGE

AU CHLORHYDRO-PHOSPHATE DE CHAUX CRÉOSOTÉ

la considèrent comme le remède le plus sûr et efficace contre les

MALADIES DE POITRINE

PHTHISIE, BRONCHITES CHRONIQUES, TOUX ANCIENNES et OPINIATRES

En Vente chez L. PAUTAUBERGE, 22, rue Jules César, PARIS.

DÉPOTS DANS TOUTES LES PRINCIPALES PHARMACIES DU CANADA

Solution d'Antipyrine de TROUETTE

CONTRE

Migraines, Maux de Tête, Névralgies Coliques, Asthme, Emphysème, Goutte Rhumatisme, Sciatique et DOULEURS en général.

Avoir soin d'exiger l'ANTIPYRINE de TROUETTE

Vente en Gros à Paris, E. MARIER, Pharm^ien, 264, boul^d Voltaire

Dépositaire à *Ottawa* : Dr F. X. VALADE.

A *Québec* : D^r Ed. MORIN & Cie. — A *Montréal* : LAVIOLETTE & NELSON ET DANS TOUTES LES PRINCIPALES PHARMACIES

Avis aux Consommateurs

Les PRODUITS de la

PARFUMERIE ORIZA L. LEGRAND

207, rue St-Honoré, à PARIS

Tels que: ORIZA-OIL ★ ESS. ORIZA ★ ORIZA-LACTÉ ★ CRÈME-ORIZA
ORIZA-VELOUTÉ ★ ORIZA-TONICA ★ ORIZALINE ★ SAVON-ORIZA

DOIVENT LEUR SUCCÈS ET LA FAVEUR DU PUBLIC :

1° Aux soins tout particuliers qui président à leur fabrication.
2° A leur qualité inaltérable et à la suavité de leur parfum.

MAIS COMME ON CONTREFAIT CES PRODUITS ORIZA *pour vivre sur leur réputation* nous avertissons les Consommateurs afin qu'ils ne se laissent pas tromper.

Les VÉRITABLES PRODUITS se VENDENT dans toutes les MAISONS HONORABLES de PARFUMERIE et DROGUERIE

Envoi franco de Paris du Catalogue illustré

CHEMIN DE FER

"CANADA ATLANTIC"

NOUVEAU SERVICE RAPIDE ET LA VOIE LA PLUS COURTE

CHANGEMENTS AU 20 OCTOBRE, 1890.

Les convois partiront de la gare de rue Elgin comme suit

8.00 A. M. L'EXPRESS DE MONTREAL rapide arrêtant à toutes les stations entre Ottawa et le Côteau, se reliant à la jonction du Côteau avec les trains du Grand Tronc pour l'Ouest, et à Montréal avec tous les trains pour l'est, et le sud. Arrive à Montréal à 11.35.

5.00 P. M. L'EXPRESS DE MONTREAL rapide n'arrêtant qu'à Casselman et à Alexandria entre Ottawa et le Côteau, a un char refectoir, et arrive à Montréal à 8.20, se reliant aux trains du Vermont Central et du Grand Tronc pour tous les points à l'Est. Portland, Rivière du Loup, Dalhousie.

1.45 P. M. L'EXPRESS DE BOSTON et NEW-YORK (passant par le Côteau et le nouveau pont en acier) pour Rouse's Point, St Albans, Saratoga, Troy, Albany, Boston, New-York, Philadelphie, et tous les points au sud, avec chars dortoirs de Wagner depuis Ottawa jusqu'à Boston et New-York. (Ce train arrête à toutes les stations entre Ottawa et Rouse's Point.)

LES TRAINS ARRIVERONT COMME SUIT :

12.00 A. M. Express de Boston et New York et tous les points intermédiaires arrêtant à toutes les stations entre Rouse's Point et Ottawa.

12.30 P. M. Express rapide limité de Halifax et St Jean et toutes les stations balnéaires. Le train quitte Montréal à 9 heures a. m. et arrête a Alexandria seulement, excepté pour laisser descendre des passagers à des stations sur le Grand Tronc.

9.45 P. M. Express rapide de Montréal et tous les points de l'Est et du Sud. Le train quitte Montreal à 6.00 p. m. et arrête à toutes les stations.

E. J. CHAMBERLIN, Surintendant-Général
C. J. SMITH, Agent général des Passagers

Ottawa, 19 juin

GRAND - CHOIX

—DE—

Monuments, en Granit Ecossais, Granit de la Baie de Fundy, ou en Marbre. Cloture et Poteaux pour enclos de toute sorte.

MON PROPRE OUVRAGE

Toujours en main. Tout ouvrage est bien lettré et garanti aux plus bas prix.

R. BROWN,

94 RUE GEORGE,

En face du Marché By, Ottawa.

CHARBON!

Les meilleurs qualités de charbon bitumineux et autracite.

BIENCRIBLE ET TAMISÉ

O'REILLY & HENEY

BLOC RUSSELL

RUE SPARKS

VOITURES D'ENFANTS

Grande consignation venant d'être reçue. Nous donnons des marchandises aux acheteurs qui se hâteront.

T. W. CURRIER

88 Rue Rideau

Guide du Bureau de Poste d'Ottawa

Arrivee et Depart des Malles.

MALLES.	Fermeture. A. M.	Fermeture. P. M.	Fermeture. P. M.	Arrivée. A. M.	Arrivée. P. M.	Arrivée. P. M.
OUEST.—Toronto, Hamilton, London, Peterboro, Smith's Falls, Perth	10 30	.....	9 30	8 00	.....	6 30
Belleville, Napanee, Bowmanville	10 30	.....	7 00	9 30	.....	6 30
Manitoba, Territoires du Nord Ouest et la Colombie Britannique			10 30	8 00	.....	.....
Sharbot Lake, Norwood	.....	.....	9 30	8 00	.....	.....
Brockville, Kingston	10 30	.....	7 00	9 30	.....	6 30
EST.—Montréal, etc	3 30 / 6 00	3 30	7 00	8 00 / 9 30	..... / 1 00	.....
Halifax et St. Jean, etc.—(Ligne Courte)	.....	1 00		.....	1 00	.....
Provinces Maritimes et l'Ile du Prince Edouard	.....	3 30	.....	8 30	.....	.....
Cornwall, Morrisburg, Lancaster, etc	10 30	.....	7 00	9 00	.....	6 30
Québec et Trois-Rivières	3 30	3 30	7 00	8 00	1 00	.....
ÉTATS-UNIS.—Viâ Ogdensburg	.....	12 30	7 00	9 30	.....	4 40
OUEST des Etats-Unis	10 30	.....	09	9 30 / 8 30	..... /	.....
NEW-YORK, malle directe	.....	12 30	.....	.....	.....	4 40
" " "	.....	.....	7 00	9 30	12 30	.....
BOSTON et la Nouvelle Angleterre	.....	12 30	.....	9 30	12 30	.....
Rouses' Point	.....	12 30	.....	.....	12 30	.....
Prescott	.....	12 30	7 00	9 30	.....	4 40
do	.....	.....	.....	11 00	.....	.....
Kemptville	.....	12 30	7 00	11 00	.....	4 40
Merrickville	10 30	12 30	9 30	11 00	.....	4 40
CHEMIN DE FER DU SAINT-LAURENT ET OTTAWA : Janotick, North Gower et Melcalfe	.....	2 30	.....	9 30	.....	4 40
Kars, Kenmore, Osgoode Station, Oxford Station	.....	2 30	.....	11 00	.....	.....
CHEMIN DE FER DU PACIFIQUE : OUEST Mattawa, North Bay, et tous les Points à l'Ouest de Pembroke	.....	.....	10 30	8 00	.....	.....
Arnprior et Pakenham, Pembroke Renfrew, Almonte	.....	12 50	10 30	8 00	12 20	.....
Carleton Place	10 30	12 50	10 30	8 00	12 20	.....
Appleton, Ashton et Stittsville	10 30	.....	.....	.....	12 20	.....
CHEMIN DE FER DU PACIFIQUE : EST Pointe Gatineau, Buckingham, Cumberland, Thurso, Clarence Grenville, L'Orignal, etc., et Montréal	6 00	.....	.....	.....	1 30	.....
PAR BATEAU A VAPEUR Cumberland, Rockland, Wendover, Treadwell, L'Orignal, Thurso et Lefaivre	6 30			.....	7 30	.....
CHEMIN DE FER DU CANADA ATLANTIQUE : Alexandria, Glen Robertson, Greenfield, Maxville	8 00	.....	3 30	8 00	1 30	.....
Eastman's Springs, South Indian St Polycarpe, Côteau Station, etc			3 30	.....	1 30	.....
JONCTION DU C. DE FER PONTIAC ET PACIFIQUE : Quyon, Eardley, Bryson, Bristol, Vinton, Shawville, Heyworth, Fort Coulonge, etc	8 45	3 30	4 00	11 45	.....	.....
Aylmer				11 45	.....	5 00
PAR DILIGENCE Bell's Corner, Richmond, Skead's Mills, Hintonburgh, Fallowfield et Mosgrove	.....	2 00	.....	11 00	.....	.....
Hull	6 00	.....	.....	.....	1 00	6 00
"	10 30	.....	4 00	10 45	.....	55
GATINEAU.—A la Rivière du Désert	6 00	.....	.....	.....	.....	6 00
Chelsea et Ironsides	6 00	.....	3 30	.....	12 15	6 00
Ramsay's Corner, Hawthorne, lundi, mercredi et vendredi	.....	12 30	.....	.....	12 15	.....
Billing's Bridge, Stewardton	.....	.....	1 30	11 30	.....	.....
Cummings's Bridge Robillard, Orléans et Hurdman's Bridge	10 00	.....	.....	10 00	.....	.....
Rochesterville et le Mont Sherwood	10 00	.....	.....	11 45	.....	.....
(Archville) Ottawa Est	9 30	.....	.....	10 00	.....	.....
Merivale, City View et Jockvale, mardi, jeudi et samedi	.....	12 30	.....	.....	12 30	.....
MALLES ANGLAISES : Lnd^s 6, 13, 20 et 27	.....	.....	6 30			
Mardi, 7	.....	.....	1 00			
Mercredi, 1, 8, 15, 22 et 29	.....	.....	6 30			
Jeudi, 2, 9, 16, 23 et 30	.....	.....	6 30			
Vendredi, 10 et 24	.....	.....	1 00			

Viâ New-York / Viâ New-York / Viâ Rimouski / via New-York

Les lettres destinées à l'enrégistrement doivent être mises à la poste 15 minutes avant la clôture des malles précédentes.

Heures du Bureau, de 8 A. M. à 8 P. M.

Mandats sur la Poste et la Banque d'Epargnes, de 9 A. M. à 4 P. M.

J. GOUIN, Maître de Poste.

Bureau de Poste d'Ottawa, Octobre, 1890.

FEUILLETON

MAUVAIS ŒIL

VII

(Suite)

Cette imagination la fit rire d'un rire argentin et clair de la jeunesse. Le commodore et Paul s'associèrent franchement à son hilarité.

Quand la dernière fusée de sa gaieté nerveuse se fut éteinte, elle vint à d'Aspremont le prit par la main, le conduisit au piano placé à l'angle de la terrasse, et lui dit en ouvrant un cahier de musique sur le pupitre:

"Mon ami, vous n'êtes pas en train de causer aujourd'hui et, "ce qui ne vaut pas la peine d'être dit on le chante; vous allez donc faire votre partie dans ce duettino, dont l'accompagnement s'est pas difficile; ce ne sont presque que des accords plaqués"

Paul s'assit sur le tabouret, miss Alicia se mit debout près de lui, de manière à pouvoir suivre le chant sur la partition. Le commodore renversa sa tête allongea ses jambes et prit une pose béatitude anticipée, car il avait des prétentions au dilettantisme et affirmait adorer la musique; mais dès la sixième mesure il s'endormait du sommeil des justes; sommeil qu'il s'obstinait malgré les railleries de sa nièce, à appeler une extase,—quoiqu'il lui arrivât quelquefois ronfler, symptôme médiocrement extatique.

Le duettino était une vive et légère mélodie, dans le goût de Cimarosa, sur des paroles de Métastase et que nous ne saurions mieux définir qu'en la comparant à un rayon de soleil.

La musique a le pouvoir de chasser les mauvais esprits: au bout de quelques phrases, Paul ne pensait plus aux doigts conjurateurs, aux cornes magiques, aux amulettes de corail: il avait oublié le terrible bouquin du signor Valetta et toutes les rêveries de la jettatura. Son âme montait gaiment, avec la voix d'Alicia, dans un air pur et lumineux

Les cigales faisaient silence comme pour écouter, et la brise de mer qui venait de se lever emportait les notes avec les pétales des fleurs tombés des vases sur le rebord de la terrasse.

"Mon oncle dort comme les sept dormants dans leur grotte. S'il n'était pas coutumier du fait il y aurait de quoi frissonner notre amour-propre de virtuoses, dit Alicia en refermant le cahier. Pendant qu'il repose, voulez-vous faire un tour de jardin avec moi Paul ? je ne vous ai pas encore montré mon paradis."

Et elle prit à un clou planté dans l'une des colonnes, où il était suspendu par des brides, un large chapeau de paille de Florence.

Alicia professait en fait d'horticulture les principes les plus bizarres ; elle ne voulait pas qu'on cueillit les fleurs ni qu'on taillât les branches ; et ce qui l'avait charmée dans la villa, c'était, comme nous l'avons dit l'état, sauvagement inculte du jardin.

Les deux jeunes gens se frayaient une route au milieu des massifs qui se rejoignaient aussitôt après leur passage. Alicia marchait devant et riait pe voir Paul cinglé derrière elle par les branches de lauriers-roses qu'elle déplaçait. A peine avait-elle fait une vingtaine de pas, que la main verte d'un rameau, comme pour faire une espièglerie végétale saisit et retint son chapeau de paille en l'élevant si haut, que Paul ne put le reprendre.

Heureusement, le feuillage était touffu, et le soleil n'était à peine quelques sequins d'or sur le sable a travers les interstices des ramures.

" Voici ma retraite favorite, " dit Alicia, en désignant à Paul un fragment de roches aux cassures pittoresques, que protégeait un fouillis d'orangers, de cédrats, de lentisques et de myrtes.

Elle s'assit dans un anfractuosité taillée en forme de siège, et fit signe à Paul de s'agenouiller devant elle sur l'épaisse mousse sèche qui tapissait le pied de la roche.

" Mettez vos deux mains dans les miennes et regardez-moi bien en face. Dans un mois, je serai votre femme. Pourquoi vos yeux évitent-ils les miens ? "

En effet, Paul, revenu à ses rêveries de jettature détournait la vue.

" Craignez-vous d'y lire une pensée contraire au coupable ? Vous savez que mon âme est à vous depuis le jour où vous avez apporté mon oncle la lettre de recommandation dans le parloir de Richmond. Je suis de la race de ces Anglaises tendres, romanesques et fières, qui prennent en une minute un amour qui dure toute la vie—plus que la vie peut-être, —et qui sait aimer sait mourir - Plongez vos regards dans les miens, je le veux n'e sayez pas de baisser la paupière; ne vous détournez pas ou je pnserai qu'un gentlemen qui ne doit craindre que Dieu se laisse effrayer par de viles superstitions.

Fixez sur moi cet œil que vous croyez si terrible et qui m'est si doux, car j'y vois votre amour et jugez si vous me trouvez assez jolie encore pour me mener, quand nous serons mariés, promener, à Hyde Park en calèche découverte.

Paul, éperdu, fixait sur Alicia un long regard plein de passion et d'enthousiasme.—Tout à coup la jeune fille pâlit ; une douleur lancinante lui traversa le cœur comme un fer de flèche : il sembla que quelque fibre se rompait dans sa poitrine, et elle porta vivement son mouchoir à ses lèvres. Une goutte rouge tacha la fine batiste, qu'Alicia repliait d'un geste rapide.

" Oh ! merci, Paul: vous m'avez rendue bien heureuse, car je croyais que vous ne m'aimiez plus ! "

IX

Le mouvement d'Alicia pour cacher son mouchoir n'avait pu être si prompt que M. d'Aspremont ne l'aperçut ; une pâleur affreuse couvrit les traits de Paul car une preuve irrécusable de fatal pouvoir venait de lui être donnée, et les idées les plus sinistres lui traversaient la cervelle, la pensée du suicide se présenta même à lui ; n'était-il pas de son devoir de supprimer comme un être malfaisant et d'anéantir ainsi la cause involontaire de tant de malheurs ? Il eût accepté pour son compte les épreuves plus dures et porté courageusement le poids de la vie ; mais donner la mort à ce qu'il aimait le mieux au monde, n'était-ce pas aussi par trop horrible ?

L'heroïque jeune fille avait domine la sensation de douleur suite du regard de Paul, et qui coïncidait si étrangement avec les avis du comte Altavilla —Un esprit moins ferme eût pu se frapper de ce résultat, sinon surnaturel, du moins difficilement explicable; mais nous l'avons dit l'âme d'Alicia était religieuse et non superstitieuse. Sa foi inébranlable en ce qu'il faut croire rejetait comme des contes de nourrice toutes ces histoires d'influence mystérieuse, et se riait des préjugés populaires les plus profondément enracinés. —D'ailleurs eût-elle admis la jettature comme réelle, en eût-elle reconnu chez Paul les signes évidents, son cœur tendre et fier n'aurait pas hésité une seconde. —Paul n'avait commis aucune action où la suceptibilité la plus délicate pût trouver à reprendre, et miss Ward eût preféré tomber morte sous ce regard, prétendu si funeste, à reculer devant un amour accepté par elle avec le consentement de son oncle et que devait bientôt couronner le mariage.

Miss Alicia Ward ressemblait un peu à ces héroïnes de Shakspeare chastement hardies, virginalement résolues, dont l'amour subit n'en est pas moins pur et fidèle, et qu'une seule minute lie dour toujours ; sa main avait pressé celle de Paul, et nul homme au monde ne devait plus l'en fermer dans ses doigts. Elle regardait sa vie comme enchaînée et sa pudeur se fût révoltée à l'idée seule d'un autre hymen.

Elle montra donc une gaieté réelle ou si bien jouée, qu'elle eût trompé l'observateur le plus fin, et relevant Paul, toujours à genoux à ses pieds, elle le promena à travers les allées obstruées de fleurs et de plantes de son jardin inculte, jusqu'à une place où la végétation, en s'écartant, laissait apercevoir la mer comme un rêve bleu d'infini.—Cette sérénité lumineuse dispersa les pensées sombre de Paul: Alicia s'appuya sur le bras du jeune homme avec un abandon confiant, comme si déjà elle eût été sa femme. Par cette pure et tendre caresse, insignifiante de la part de tout autre decisive de la sienne, elle se donnait à lui plus formellement encore le rassurant contre ses terreurs, et lui faisant comprendre combien peu les touchait les dangers dont ou la menaçait. Quoiqu'elle eût imposé silence d'abord à Vicè, ensuite à son oncle, et que le comte Altavilla n'eût nommé personne tout en recommandant de se préserver d'une influence mauvaise elle avait vite compriis qu'il s'agissait de Paul d'Aspremont ; les obscurs discours du beau Napolitain ne pouvaient faire allusion qu'au jeune Français. Elle avait vu aussi que Paul, cèdant au préjugé si répandu à Naples, qui fait un jettatore de tout homme d'une physionomie un peu singulière, se croyait par une inconcevable faiblesse d'esprit, atteint du fascino, et détournait d'elle ses yeux pleins d'amour, de peur de lui nuire par un regard pour combattre ce commencement d'idée fixe, elle avait provoqué la scène que nous venons de décrire, et dont le résultat contrariait l'intention, car il ancra Paul plus que jamais dans sa fatale monomanie.

Les deux amants regagnèrent la terrasse, ou le commodore, continuant à subir l'effet de la musique. dormait encore mélodieusement sur son fauteuil de bambou.

—Paul prit congé, et miss Ward parodiant le geste d'adieu lui envoya du bout des doigts un imperceptible baiser en disant : " A demain, Paul, n'est-ce pas ? " d'une voix toute chargée de suaves caresses.

Alicia était en ce moment d'une beauté radieuse, alarmante presque surnaturelle qui frappa son oncle réveillé en sursaut par la sortie de Paul.—

(A continuer)

MEILLEUR ORIGINAL DISPONIBLE