—Et l'on dit que nos élégantes ne porent plus de..... tournures ! Aussi, tous mes compliments, madame.

RECREATIONS DE LA FAMILLE

473.—Anagramme

Paul est l'enfant gâté de tous, de sa grand' [mère,
Comme il l'est tant soit peu de son petit " pé- [père " ;
Mais on ne saurait pas—Je crois qu'on a rai- [son
Le laisser devenir bientôt un polisson.

C'est pourquoi, l'autre jour, une semonce [amère
Lui fut administrée : " Allez, méchant garçon !
Criait sa grand-maman. Je comprends, on [préfère
Jouer à mon Premier qu'apprendre une leçon.

Et même mon Second, une simple prière !
Mais demain, entends-tu, car je veux te punir,
Voir mon Trois, avec moi, tu ne pourras ve- [nir !...

Ainsi fut fait, lecteur !... Paul sur le belvédère
Pleura certainement deux, trois heures du- [rant ;
Mais depuis ce moment il est meilleur enfant.

474.—Vers a compléter

Veuillez, je vous prie,
Chère amie,
Compléter ce sixain—dont j'ignore l'auteur—
Qui fit souvent rêver votre humble serviteur :
" Le livre de la vie est le livre....
Qu'on ne peut ni fermer ni rouvrir à son.... ;
Le passage adoré ne s'y lit pas deux.... ;
Mais le feuillet fatal s'y tourne de lui.... ;
On voudrait revenir à la page où l'on....,
Et la page où l'on meurt est déjà sous les.....

SOLUTIONS :

No 471.—Le mot est : Ciseau.
No 472.—1. Napoléon à Moscou ; 2. Percement de l'isthme de Suez.

ONT DEVINÉ :

Mlles Joséphine et Amelie Denault, Valleyfield ; Titi Frutti, Lachine ; L. A. Taillefer, Ste-Scholastique ; Mlle Numa Huot, St-Jean ; Alphonse Guérette, Lévis : Mlle J. A. E. Brunelle, M. O. Tousignant, Saint-Pierre les Becquets ; F. J. Audet, Ottawa ; Ti Pitt, Collège St-Laurent ; Lolotte et Werther ; J. A. A. Brodeur, Mlle C. Ouimet, Mlle C. St-Germain, E. O. Brunel, Montréal.

LES ÉCHECS

Composé par M. S. Loyd
Noirs—2 pièces

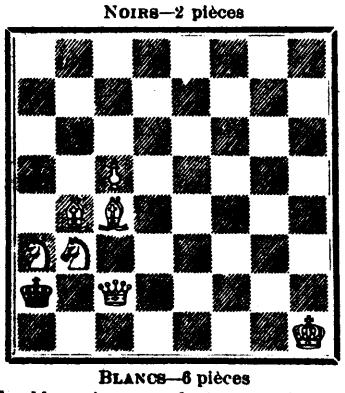

Blancs—6 pièces
Les blancs jouent et font mat en 2 coups

La position est originale, mais la solution en est peut-être trop simple pour nos œdipes.

Que les recrues s'exercent sur ces énigmes destinées à ouvrir leur esprit à la compréhension des beautés du jeu d'échecs ; il a quelquefois suffi d'un seul problème pour captiver un indifférent et, quand on a mordu à ce fruit là, on le mange toute sa vie ; on se lasse de tout, excepté des échecs.

SOLUTION DU PROBLEME QUI A PARU DANS LE No 248

Blancs.	Noirs.
1 C 6e R	1 F pr. T
2 D 1er F R, échec et mat,	
Si :	1 R pr. T
2 D 8e R, échec et mat.	
Si :	1 R 5e F
D 1er F R, mat.	
Si :	1 F 1er F
C 4e D, échec mat.	

HENRI LARIN,

PHOTOGRAPHE

18 -- RUE SAINT - LAURENT -- 18

JOHNSTON'S FLUID BEEF
IS THE MOST
PERFECT FORM OF CONCENTRATED
FOOD

UNE RECETTE

On fait de délicieuses " sandwiches " en versant du JOHNSTON'S FLUID BEEF sur une tranche de pain. Outre qu'elles sont très agréables, elles sont de plus très nutritives. Les enfants sont friands d'une telle nourriture

MEUBLES DE

SALONS DE $35 A $250

CHAISES, FAUTEUILS, DIVANS, SOFAS ET AUTRES MORCEAUX DÉPAREILLÉS

WM. KING & CIE.,

652 — RUE CRAIG — 652

SIROP

ANTI - BRONCHITE

C'est le vrai spécifique pour les personnes attaquées des Bronches. Il dégage infailliblement et aisément le Foie et les Poumons ; fait expectorer, sans effort, même sans tousser, et ne fatigue aucun organe.

PRÉPARÉ ET VENDU PAR

ALF. BRUNETTE

2561, NOTRE-DAME, MONTREAL

CASTOR FLUID

On devrait se servir pour les cheveux de cette préparation délicieuse et rafraîchissante. Elle entretient le scalpe en bonne santé, empêche les peaux mortes et excite la pousse. Excellent article de toilette pour la chevelure. Indispensable pour les familles. 15 cts la bouteille.

HENRY R. GRAY,
Chimiste-pharmacien,
144, rue St-Laurent.

VICTOR ROY,

ARCHITECTE

26, RUE ST-JACQUES, MONTREAL

FRANK LESLIE'S ILLUSTRATED

Le plus complet des journaux illustrés anglais, publié aux Etats-Unis, contenant 8 pages de texte et 8 pages de gravures Prix d'abonnement : un an, $4 ; six mois, $2. S'adresser aux Nos 53 et 55, Park Place. New-York (E.-U.).

LONDON ILLUSTRATED NEWS

(ÉDITION AMÉRICAINE)

Journal illustré, publié à New-York, contenant 12 pages de texte et 10 pages de magnifiques gravures. Abonnement : $4 par année : 6 mois, $2.50 ; 3 mois, $1.25 ; le numéro, 10 cents. S'adresser : Potter Building, Park Row, New York.

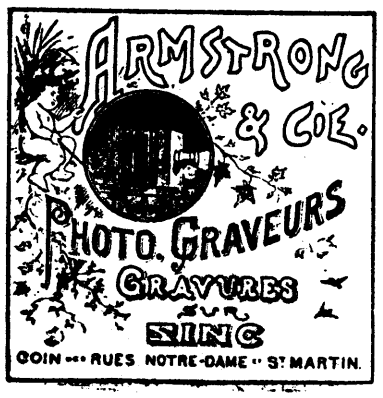

ETABLIE EN 1870

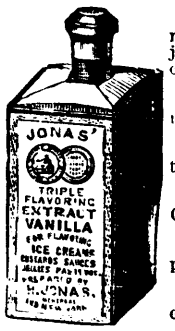

Nous avons le plaisir d'annoncer que nous avons toujours en magasin les articles suivants :

Les triples extraits culinaires concentrés de Jonas

Huile de Castor en bouteilles de toutes grandeurs.

Moutarde Française. Glycerine, Collefortes.

Huile d'Olive en demi pintes, pintes et pots.

Huile de Foie de Morue, etc., etc.

HENRI JONAS & CIE

10—RUE DE BRESOLES—10

(Bâtisses des Sœurs) MONTREAL

Voici le véritable J. E. P. Racicot, inventeur, propriétaire et manufacturier des célèbres Remèdes Sauvages, 1431, rue Notre-Dame, à l'enseigne du Sauvage.

Montréal, 9 mai.

Certificat.—Moi, soussigné, je certifie que pendant six mois j'ai été malade d'une démangeaison et darthes aux bras d'une souffrance terrible, j'ai été guéri par les Remèdes de J. E. P. RACICOT, propriétaire et fabricant de remèdes sauvages, dans l'espace de trois semaines, au No 1431, rue Notre-Dame, à l'enseigne du Sauvage.

A. Lafferrière, typographe,
No 11, Saint-Etienne, Côteau St-Louis.

On trouvera les mêmes remède au No 25, rue St-Joseph, Québec, et au No 9, rue Dupont, Sherbrooke.

Abonnez-vous au MONDE ILLUSTRÉ, le plus complet et le meilleur marché des journaux littéraires du Canada.

PERTE DU SOMMEIL.

L'insomnie et les songes terribles sont des signes certains et avancés de l'épuisement du cerveau Le cerveau puise dans un sommeil salutaire la force nécessaire aux devoirs du lendemain. Mais quand le système nerveux a été surchargé de travail, il lui devient impossible de contrôler l'esprit qui est tracassé par le travail tout aussi bien que pendant le jour, et le cerveau n'a pas le temps de recouvrer son énergie Les remèdes les plus propres à cet état de choses, sont les sédatifs, les laxatifs, les toniques pour les nerfs et tous les régulateurs des fonctions générales. Le Coca et le Céleri sont les sédatifs recommandés, et toute leur grande efficacité se fait sentir dans le Céleri Composé de Paine. En outre il contient, dans des proportions scientifiques, les meilleurs remèdes de la Matière Médicale contre la constipation les dérangements du foie et des reins. Voilà une très courte description du remède qui a donné un doux repos à des milliers de personnes, du soir au matin agitées par l'insomnie, ou dont les songes effrayants sont la cause que ces personnes sont plus fatiguées et plus abattues au réveil qu'au coucher. Toutes les vieilles personnes nerveuses débiles et troublées par l'insomnie trouveront une grande vigueur et une santé parfaite dans le puissant tonique pour les nerfs, le Céleri Composé de Paine.

Prix $1.00.

Vendu par les Pharmaciens. Circulaires gratis.

Wells, Richardson & Cie., Montreal, P. Q.

CE QUE

FIT MA TANTE

MA TANTE a dit beaucoup de choses, mais ce qu'elle a dit de mieux est rapporté par Mlle Mary Andrews, de Buffalo, N. Y. :

LE BON GRAND SAINT-LEON

A fait beaucoup de bien dans notre famille surtout pour notre mère, dont la vie était en danger, affaiblie qu'elle était par la douleur et la perte d'appétit. Le sommeil l'avait laissée ; ma tante seule pouvait prendre soin d'elle, et elle lui fit boire de l'eau de Saint-Léon chaude, tout comme le thé. Maintenant elle est très forte et se porte bien. Elle repose bien toutes les nuits, bref, elle est complètement changée et a retrouvé toute sa bonne humeur d'autrefois.

MARY ANDREWS,
Buffalo N. Y.

LA CIE. D'EAU DE SAINT-LEON

54, CARRÉ VICTORIA

M. A. POULIN,

Téléphone 1132 GERANT, MONTREAL.

SCIENTIFIC AMERICAN

ESTABLISHED 1845.

Is the oldest and most popular scientific and mechanical paper published and has the largest circulation of any paper of its class in the world. Fully illustrated. Best class of Wood Engravings. Published weekly. Send for specimen copy. Price $3 a year. Four months' trial, $1. MUNN & CO., PUBLISHERS, 361 Broadway, N.Y.

ARCHITECTS & BUILDERS Edition of Scientific American.

A great success. Each issue contains colored lithographic plates of country and city residences or public buildings. Numerous engravings and full plans and specifications for the use of such as contemplate building. Price $2.50 a year, 25 cts. a copy. MUNN & CO., PUBLISHERS.

PATENTS

may be secured by applying to MUNN & Co., who have had over 40 years' experience and have made over 100,000 applications for American and Foreign patents. Send for Handbook. Correspondence strictly confidential.

TRADE MARKS.

In case your mark is not registered in the Patent Office, apply to MUNN & Co., and procure immediate protection. Send for Handbook.

COPYRIGHTS for books, charts, maps, etc., quickly procured. Address

MUNN & CO., Patent Solicitors.
General Office: 361 Broadway, N. Y.