Library Processing Centre,
Serials 2206 E. Mall, U.B.C.
Van. BC V6T 1Z8
Dec. 31/85
DEC 0 1 1989

VOL. 64 NO. 99 25 November 1989 己巳年十月廿八日 六期星 一九八九年十一月廿五日 第1版

大漢公報
The Chinese Times
PRINTERS AND PUBLISHERS
PUBLISHED EVERY DAY EXCEPT SUNDAY AND HOLIDAYS BY THE CHINESE FREEMASONS IN CANADA PUBLISHERS LTD
THE OLDEST CHINESE DAILY NEWSPAPER IN CANADA, ESTABLISHED SINCE 1907
NO. 1 EAST PENDER STREET VANCOUVER, B.C. V6A 1S9
Phone (604) 685-8575
Fax (604) 685-1196
本報創刊於一九〇七年

天氣報告
今天密雲有雨
最高氣溫七度
最低氣溫一度

加拿大聯邦政府漁業部長薛頓宣稱
再有八處海岸區海產被卑詩紙廠廢料污染

兩級政府允諾制訂管制規例未有下文

（溫哥華訊加新社廿四日電）聯邦政府宣佈卑詩省再有八處海岸區的海產受到紙漿廠的有毒廢料「戴奧仙」污染。

與造紙業有關的卑詩省林務同業理事會再度表示盡力防止「戴奧仙」爲患。

聯邦漁業部長薛頓說，禁捕海產措施是政府保障消費者健康需要提防不懈和領導有方的表現。

但保護環境人士則指責聯邦政府和省政府行動不够快捷。

位於溫哥華以北的巧域海灣因海水受「戴奧仙」污染而禁止捕捉蝦蟹迄今已有一年之久。

本星期四，當局又對吉提密、金寶河、乃磨、黃金河、片士魯拔、克羅夫頓、跑路河和寇域珍灣一帶水域發出新的衛生指示或禁捕海產。

卑詩環境廳長雷諾士說，新宣佈的禁捕海產措施使省政府於今年五月頒佈的嚴峻規例更有實效價值。

但聯邦政府和省政府曾允諾制訂「戴奧仙」管理規例以便紙漿廠知所遵循，但迄今未有下文。

林務同業理事會發言人麥克來說，紙漿廠正盡速防止「戴奧仙」造成污染。各紙廠已答應在一九九四年之前動用超過十億元來減低「戴奧仙」污染弊端。

聯邦新民主黨領候選人競選運動進入最後階段

麥樂蓮及巴律兩人短兵相接

（渥太華加新社廿三日電）聯邦新民主黨黨領選舉尚有一週即告舉行。有關人士認爲在二千四百名各地代表初次投票時，麥樂蓮議員會取得百分之三十六的支持票。

各地代表將從七名黨領候選人中選出一人代替布諾賓。

麥樂蓮的選舉經理人皮理詩頓說，本月三十至下月三日黨領選舉大會在溫尼辟舉行時，麥樂蓮議員會上將距離拉近。

巴律的助選團發言人裴利說，九月份的民意調查確實顯示麥樂蓮曾佔上峰，但上週舉行的卑詩勞工協會會議表態支持巴律之後，雙方的距離已經拉近，未知鹿死誰手。

另一位黨領候選人麥却迪的助選團亦聲稱競選實力接近。但觀察家說爲僅屬第二位置之爭。另一位候選人蘭頓的助選經理承認蘭頓於今夏開時曾有氣勢如虹表現，但現時大勢已去。

其餘三名候選人爲沙省狄楊，卑詩省華杜爾和職業爲卑詩省教師拉格斯。

新民主黨領布洛賓辭職

傳聞接受穆倫尼的委任

（渥太華加新社廿四日電）布路賓廿四日發表了作爲新民主黨黨領的最後一次在衆議院的公開演說，同時有傳聞謂他已接受穆倫尼政府委任給他的新職務。

他所發出的有關挽救貧困兒童的呼籲，由於絲毫未提及黨派性而受到聯邦衛生部長比堪的公開贊揚。

下週末，他將在溫尼辟舉行的黨大會上正式辭職。

關於他將出任人權及民主發展國際中心主席一職的傳聞，布洛賓本人並未加以證實。該職位每年薪金據稱可達十萬元。

他在今日的發言中表示：聯邦政府應召集一次全國會議，以共同商討解決貧困兒童這一「國家危機」。

他聲稱：爲了一百萬加拿大貧困兒童（比例均爲四分一）的生活有所改善，人們必須忘掉政治歧見，共同合作，以便所有加拿大兒童都能豐衣足食。由於問題之嚴重，必須集全國力量於一起加以解決。

他又稱：全國貧困兒童會議的出席者應包括有各省政府，市政府義務機構，服務中心，商界及工會等各界的代表。並應制訂年度計劃，在本世紀末之前消除兒童貧困現象。

工會職員被撤職
古壁獄警動公憤
盤據監獄示抗議

（滿地可加新社廿四日電）古壁省獄警、因爲所屬工會的職員遭受撤職而大動公憤，各人今日佔據全省的大部份監獄和拘留所。

有會員一千五百人的獄警工會的發言人華列格說，該工會職員未復職之前，獄主管人員將一律被制止進入監獄內。囚犯則全部留在監倉內。

華列格說，將工會職員撤職之舉，是企圖取去工會的首級而加以殺害。

工會代表獄警與當局談判新服務合約已歷時一年之久。各人要求改革輪班當值制度。

古壁省共有二十四個監獄和拘留所。

華列格說，有醫療服務和其他緊急服務均繼續獲得供應。

他又說，獄警準備談判，但政府不願談判。

獄警工會秘書長羅伯治說，一隊古壁省警察特別任務隊今日進入滿地可的柏狄尼斯監獄，將獄警帶走，並將監獄交回主管人員接管。

在侯爾市方面，省警和市警已將該市的一個省政府管理的監獄包圍。

古壁省監獄大小不一。柏狄尼斯監獄可容囚犯數百人。

十二名獄警因爲拒絕服從主管人員的命令而遭受撤職。

他說，獄囚的膳食、

爲騎警偵騎四出搜捕
紐賓士域殺人王走投無路卒落網

（紐賓士域省紐卡素加新社廿四日電）瑪南米治鎮居民的噩夢已成過去。越獄殺人犯里格利已被捕回。

里格利是區內最近發生四宗謀殺案的頭號嫌疑犯。當地警方和來自渥太華的特別任務警隊過去數日偵騎四出，以期將里格利拘捕歸案。

警方沒有透露該名四十一歲殺人王落網詳細情形，但消息說，里加利係在凌晨時分聖約翰地區發生一宗失車事後被捕。

當地一份報章的編輯說，一名皇家騎警女警發現報失車輛越出路面，並擬上前協助，當她發現車中人是里格利時，於是駛離現場。

該報的編輯又說，里格利找得機會挾持一名拖拉機駕駛人。

警方獲得消息後隨即佈下路障，卒於凌晨五時完成包圍，將里格利捕獲帶回警署。

里格利係於今年五月在獄警押送前往醫院的途中伺機逃脫。當時滿頭黑色曲髮和滿面鬍子。他被捕時頭髮灰白並經剃短，面上的鬍子亦剃淨。

警方在拘捕里格利時，並在現場搜獲一枝長槍和五發子彈。

警方直升機現仍出動搜索一名綠衣男子，並相信他是里格利的帮兇。

員工罷工風潮解決
卡必蘭勞學院復課

但杜格拉斯學院仍然停課

（溫哥華加新社廿四日電）曾受校內員工罷工影響的大約五千名卡必蘭勞學院學生今日已回校上課。

學院和辦公室職員及技術員工會雙方談判代表已達成初步協議，結束歷時三天的罷工行動。

該學院發言人格蓮女士說，協議內容須俟下週表決通過後始行發表。

她說，學院教授於職工星期二開始以來，一直尊重罷工糾察線。各教授將設法爲學生補回罷工三天期內所損失的學業。

在校內二百名員工罷工時，大部份課室停止上課，僅圖書館仍然開放。

另一方面，受校內學系導師罷都影響的杜格拉斯學院，其二埠校舍和楓樹嶺校舍仍然停課。

工人誤切電塲機線
時小四效失達雷塲機

（列治文加新社廿四日電）由于接駁至溫哥華機場的一條電話線遭人切斷，令航空交通控制員于星期四與半個卑詩省失去了雷達通訊。

雷達失效令卑詩內陸及東部的情況，在雷達顯示屏中消失達四小時之久。

溫哥華機場控制塔利用雷達來監視來自加拿大東部的航空交通，及自錦碌及企連拿等內陸小機場起飛前來的飛機。

是次故障令溫哥華若干飛機班次延誤達三十分鐘。

卑詩電話公司發言人卜格芝表示，該公司將向列治文市政府發出一張約五千至一萬元的維修費用單，因爲今次的故障乃是該市工程員工疏忽所致。

溫島南岸油污滿佈
受害者需人道毀滅
首批受害者爲三十隻海鳥

（域多利加新社廿四日電）據卑詩省海岸警衛隊及環境官員週四表示：溫哥華島南部海岸大片海灘受到洩漏原油的污染，至少有二百只海鳥被油污染成「黑球」。

海岸警衛隊上尉普蘋文表示，油污的來源雖未明朗，但據估計很可能是某條船非法排出的廢物。

油污散開的半徑範圍達四分里，首先發現油污的是一艘魚船的船主。

這次漏油事件第一批受害者是三十只海鳥，由於羽毛上所粱油污過厚，「防止試畜會」只能把之人道毀滅。

普萊文上尉又稱：清掃隊伍很快已超赴現場，開始清理工作，並把油污運走。

環境廳發言人斯席克蘭指出：本次漏油事故料不會遺下很大的清理麻煩，因爲當地浪較大，油塊很容易被大浪所分解。

首先發現油污的船主稱：「我估計應是某條船所遺下的廢油。他們大概是趁海岸警衛隊罷工，便於溜之大吉。」

東區居民協會
遊行抗議加租

（本報訊）溫哥華東區居民協會昨午（廿四日）在緬街夾喜士定街的圖書館門前組織了一次示威遊行，抗議哥倫比亞旅店提高租金百分之五十。隊伍沿哥倫比亞街遊行了半小時，約有一百人參加，其中兩名爲新民主黨議員。

東區居民協會主席占格連說，該旅店把租金提高，是不體恤住户的表現，他曾經跟旅店東主說了多次，可是毫無結果，唯一的辦法，只有組織示威遊行，引起廣泛重視。

遊行者多數不是該酒店的住客。

薩策夫人啓程訪美

（新華社倫敦十一月廿三日電）英國首相薩策夫人廿三日下午啟程前往美國訪問。

這次訪問是在東歐國家形勢發生一系列重大變化和美蘇即將舉行地中海首腦會晤的背景下進行的。據透露，布殊總統將於廿四日在戴維營會見薩策夫人，主要討論東西方關係問題。報界認爲，西方對東歐局勢的變化採取什麼對策將成爲會談的中心議題。薩策夫人和布殊總統還將討論中東、拉美和歐洲共同體等問題。她將於廿五日返回英國。

PROVINCIAL

一九八九年十一月廿四日開獎號碼
3547553
一九八九年十一月十七日開獎號碼
5095028
一九八九年十一月十日開獎號碼
5213806
一九八九年十一月三日開獎號碼
3881405
一九八九年十月廿七日開獎號碼
5616685
如有錯漏，以彩票局公佈者爲準。

汽車意外受傷
速見大律師
BERNARD SIMPSON
＊ICBC汽車意外，個人損傷法庭訴訟服務
＊有專人作中文翻譯
＊免費諮詢（勝訴後，始收律師費）
溫市唯一只處理汽車意外賠償事件之律師行
我們支付所有個案中的費用
個案完成後，始收律師費
RESTRICTED LAW PRACTICE TO ICBC CAR ACCIDENTS
(PERSONAL INJURY AS RESULT OF AUTOMOBILE ACCIDENTS)
734—2272
999 WEST BROADWAY, SUITE 750, VANCOUVER B.C.
百老滙西街999號750室（夾OAK街）BCAA大厦內

Tis the Season We really Shine
SAFEWAY
We bring it all together
購物禮品券
The most popular gift of all, and the choice of most people for gift giving, has been our Gift Certificatres. They are convenient to give with their attractive envelope and very much appreciated. Gift certificates are available in the dollar amounts that you require. They're just like cash, and are a perfect gift for friends, relatives or even the paper person. A great way to say "Thanks".
Our Gift Certificates are available at any Safeway or Woodward's World of Food or call: (604) 687-4833 or 643-6969.
郵寄英國禮品服務
截止日期 十二月二日
Our Traditional Gifts To Great Britain means you don't have to wrap parcels or stand in line to mail your gifts. Just place your order with us before December 2, 1989 and we will do the rest. Pick up one of our Gifts To Great Britain Catalogues next time you shop. It couldn't be simpler.
Wrap it up early

潘世豪
SAVIO POON 873 — 6880
雲東旺唐餐館生意出售，價八萬餘。雲東旺市區中心西餐館生意出售，價七萬餘。

HABITAT REALTY LTD.
(廿四小時)
Office: 438 — 3501
Pager: 680 — 2932
地產燕梳有限公司
2160 KINGSWAY
VANCOUVER, B.C.
V5N 2T5
免費電腦估價。房屋地產生意買賣
免費介紹貸款。律師移民投資計劃

本那比幽靜高尚住宅區大地80 × 118卅七年新上下3房兩廁式千餘尺，價廿六萬餘
現減價廿四萬餘
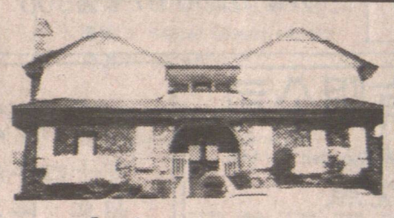
北本拿比近西門菲莎大學，4500呎地72x100意大利式風景別墅，價$488·000
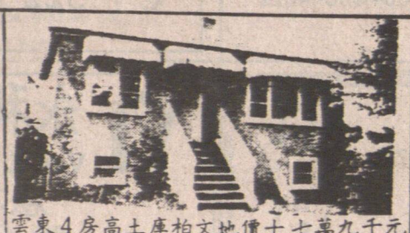
雲東4房高土庫柏文地價十七萬九千元
溫哥華東區3房舊屋32街夾域多利街地33x110，價十五萬餘

雲東20街6房土庫完成有景大地49.5×122，現減價$259·000

北本拿比意大利建築師兩層觀屋上下四千呎地59X122，價$409·000

HABITAT Autoplan
HABITAT INSURANCE AGENCIES LTD.
2160 Kingsway, Vancouver, B. C.
V5N 2T5 TEL:438-5241
½ block west of Beaver Lumber
* Car insurance & house insurance
* All types of insurance
* Free pen or calendar (no purchase required)
Open Hours: Mon. - Fri. 9 - 7
Sat. 10 - 4
Last Sunday of month 11 - 4