遍布各行業、陣容漸壯大

大陸兼職者日多

羊城估計起碼三成職工有「炒更」

廣州消息：一份抽樣調查資料表明，廣州市職工的「炒更熱」還在不斷「升温」，五年前他們佔到職工總數的不足百分之二十，而今已達百分之三十以上，有的工廠一半還多的職工「炒更」。參加「炒更」的人面廣層多，遍佈各行業，有生產工人、商業職工、機關幹部、教師和科技人員，他們一般都是按勞取酬，收入比較穩定。例如給個體戶幫工，一晚可收入三元左右；教師給夜校上課，每兩小時的報酬是十元左右。隨着經濟的發展，職業化的傾向也越來越明顯，跨廠職工、跨校教師、跨企業的生意洽談人、兼職的青年烹調點心師、售貨員、編輯、技術員、工程師如雨後春筍般湧現。

像廣州這樣職工利用業餘時間從事第二職業的情況，在全國其它城市也不鮮見。事實上一支第二職業大軍正在靜悄悄地發展壯大，並開始從地下轉入地上。

餘教育吧，如果沒有「炒更」教師，恐怕不少地方會陷於癱瘓。據廣州有關部門統計，目前靠「炒更」者辦起的夜校達二百一十三所，在學人數近八萬人，加上歷期結業的已近四十萬人，如此龐大的社會教育力量，沒花國家一分錢，另一方面，「炒更」者利用業餘時間增加了收入，又彌補了現行分配體制中某些缺陷，增强了對物價的承受能力，如此兩全其美之事，何樂而不為呢？

不贊成者認為，如果大家都不立足本職工作，到處兼職撈「外快」，勢必會衝擊第一職業，影響國家利益，給單位管理工作帶來困難，同時助長了職工拜金主義傾向，影響職工政治素質和身心健康。

孰是孰非，爭議在繼續，不過有一點却是顯而易見的，這就是在國家目前沒有財力理順個人收入分配的情況下，「炒更」隊伍的壯大已不是行政命令可以堵住的了。

贊成非議各持己見

肯定者認爲可促進經濟 否定者謂衝擊第一職業

儘管如此，人們對這支新興大軍的態度還是複雜的，圍繞「炒更」的是與非，還有不少爭議。贊成者認為，第二職業有利於改革社會職業的終身結構，是鬆動人才的「單位個體佔有制」，可以促進人才成長，同時有利於打破行業與分工的隔閡和界限，促進整個社會經濟的發展，社會效益不可低估。就說業餘教育力量，沒花國家一分錢，另一方面，「炒更」教師，恐怕不少地方會陷於癱瘓。據廣州有關部門統計，目前靠「炒更」者辦起的夜校達二百一十三所，在學人數近八萬人，加上歷期結業的已近四十萬人，如此龐大的社會教育力量，沒花國家一分錢，另一方面，「

中國六區域氣象中心建成

位於滬穗瀋等地

北京消息：據國家氣象局提供的情況，中國正在上海、武漢、廣州、瀋陽、成都和蘭州建設六個區域氣象中心。

這六個區域氣象中心是根據中國天氣氣候特點、通信樞紐的布局和國民經濟建設的需要設立的。目前，上述六個區域氣象中心已部分地投入業務工作。上海區域氣象中心已初步建成，承担華東及其沿海海面的區域性氣象預報指導和組織災害性天氣聯防等任務；武漢區域氣象中心建設也已初具規模，在長江防風工作中發揮了良好作用。

成名所累 居無寧日

輕功大師苦難言

表演採訪繁重 現在發功力不從心

荆州消息：在中央電視台今年春節聯歡晚會上表演「紙上飛人」、「日光燈上打秋千」等節目的湖北荆州天河寺武館輕功氣功大師張加陵，一鳴驚人後，目前被無休止的祝賀、表演、宴請、接待、採訪搞得居無寧日，疲憊不堪。他說：「我現在一發功就眼前發黑，照這樣下去，我會變成一個平常人，功夫要全完了。」張加陵從北京回來後，武館內每天的來訪者不下百人，最多時達四百多人。這樣，他每天只能休息四、五個小時，堅持幾十年的練功也被迫停了，體重下降了五公升，輕功也大為減弱。在最盛時，他發功體重只有三點一五公斤，如今僅能輕到三十五公斤。

他面對目前日益增多的應酬有苦難言。

最近，成都地質學院和安岳縣人民政府達成了《關於龍橋鄉馬蹄寺恐龍裝架問題的協議》。到一九八九年，這一深居地宮一億五千萬年的巨龍將以嶄新的面貌讓現代人類一睹它的丰采。

逾億年前巨獸

安岳恐龍形原現將

成都專家開始復原工作

成都消息：質學院和安岳縣橋鄉水月村馬蹄寺發現的。今年初，成都地質學院的科研人員開始對安岳恐龍化石進行全面挖掘，目前已運回成都着手裝架復原工作。據專家測量，該恐龍裝成後長達二十一米，高三點五米，比閩名世界的自貢最長的恐龍還長一米，比合川馬汀溪恐龍還大。

北京消息：由中、美、泰三方合資經營的亞洲最大的原種、祖代肉用種雞場，將於本月底在北京密雲縣全部建成，常年可創亞洲最大種雞場養原種雞六千套，本月底在京建成，千套、原種核種製種雞六千套，每年可為國內外提供二十四萬套配套祖代雞。這座雞場的建成，結束了中國以往一向從國外引進肉用良種雞的局面。

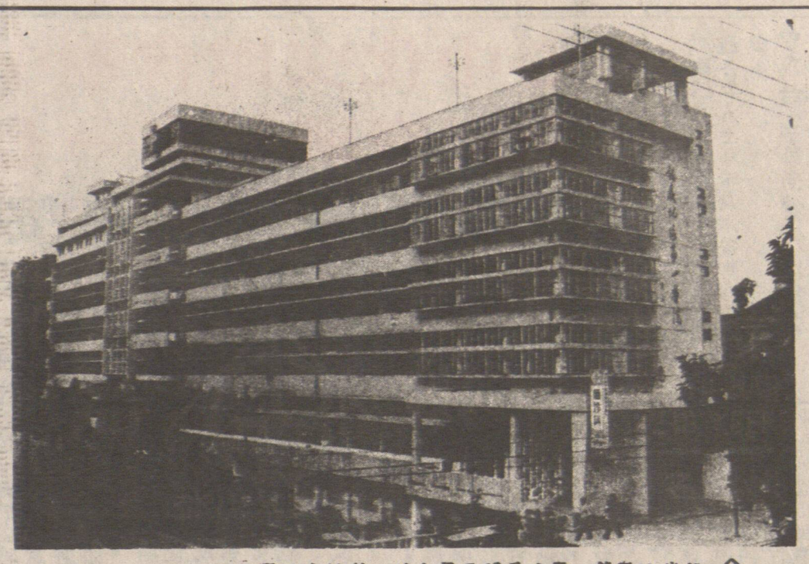

龍岩地區第一醫院是閩西最大的一所綜合性醫院。

新雅粵菜館
一年一度，大割價
捲土重來，與衆不同
嘩！
正宗北部深水大蟹
每磅$4.95
特價酬賓席，敬請查詢預定
457 W. BROADWAY（百老滙夾金比街）
訂座電話 872-2343

加拿大永康人壽保險公司
The Citadel Assurance
105-1281 W. Georgia
Van. B.C. V6E 3J7
Re: 324-2039
Bus: 684-6381
QUON ENG
華人高級代理 伍偉權
對燕梳研究近有三十年之經驗，個別之所需各有不同，凡對兒女大學教育保險金，家庭保險，房屋抵押，疾病和意外保險入息保險減低入息稅，退休儲蓄金，生意股東等各種保險，如需垂詢，請賜電話，極表歡迎

B.C. Royal Cafe
119 E. PENDER ST.
VANCOUVER B.C.
Phone: 681-3953
四時有不謝之花 五節有長春之草
住在大温哥華 食在秘書賓路
天上人間
雲埠秘書賓路祭根遙遙立正

VANCOUVER CASINO
娛樂兼賽錢 最高賭注額$5.00
冷氣開放，免費地下停車場
電腦卡式卡士設備，輪盤，10張21點枱，番攤
Royal Mandarin Centre
611 Main Street (& Keefer)
Vancouver, B.C. 文華二樓
下午六時至凌晨二時
（每星期7天營業）
Government Control Sponsored by your Local Charities
詳情請電：253-4263 24小時
SUPPLIER VANCOUVER CASINO SUPPLY INC.
如團體有興趣舉辦 CASINO
請電：253-0013
文華二樓
地方更闊大 燈色更光猛
歡迎各界人事參觀
Blackjack ★ Roulette ★ Sicbo

家酒陶陶
102 E. Pender Street
Vancouver, B.C.
PHONE: 681-1030
陶陶酒家 食譜精研 大談小酌 悉從尊便
地址：雲高華 壹〇二號

余景煇會計師
會計，核數，稅務，商業，產業管理及諮商。
填報入息稅
地址：雲哥華片打東街二百號二〇三室（緬街夾片打街）
辦公時間：星期一至五上午十時至下午五時半 星期六十二時至四時
電話：669-4406

NORTHWEST FOOD PRODUCTS LTD.
355 POWELL ST. VANCOUVER, B.C.
花旗麵廠 PHONE 684-9820
新鮮蛋麵 鮮春捲皮 鮮雲吞皮 蒸氣鮮麵 蒸氣炸麵 花旗炸麵 雲吞乾麵 花旗乾麵 辛運餅仔 五磅十扎
各位光顧歡迎

嘉頓 GB
餅店茶餐廳
Garden Bakery & Tea House
243 E. PENDER VAN. B.C. TEL: 682-1608
即磨香濃咖啡
天天推出經濟早午餐
各式粥粉麵飯美味西餐
出爐麵包 環境幽雅
中西餅食 座位舒適
冷熱飲品 七天營業
鮮美蛋糕 無任歡迎
馳名呂宋芒果蛋糕
承接結婚禮餅
歡迎電話訂做生日蛋糕
嘉頓出品 你有信心

京華麵家 海鮮菜館
GAIN WAH RESTAURANT
218 KEEFER ST. VAN.
馳名燒烤 粥粉麵飯
正宗粵菜 生猛海鮮
晚飯宵夜 歡迎外賣
超值四和菜 27·95
瑤柱海鮮羹
玉蘭炒雙鮫
清蒸游水班
排爐火鴨（半只）
白飯（甜品）
超級六和菜 45·95
花膠鴨絲羹
當紅炸子鷄（一隻）
清蒸游水班
蒜蓉焗肉蟹
玉蘭鮮鮫
中式焗雙扒
白飯（甜品）
特價酬賓席 89·50
京華大拼盤
玉蘭帶子
椒鹽鮮鮫
瑤柱三寶羹
當紅炸子雙鷄
奶油焗雙蟹
北菇扒菜胆
清蒸游水班
揚州炒飯（甜品）
每日有特價餐供應
營業時間：
星期一至星期四、日 上午十時至凌晨一時
星期五、六 上午十時至凌晨二時
684·1740
地址：奇化街218號

北園 NORTH PARK RESTAURANT
擴張營業 全新裝修 喜慶讌會
琼璜禮堂 筵開卅席
酬賓席 $168.00
七彩大拼盆 上湯龍蝦2½磅 紅燒八珍翅 掛爐片皮鴨 紫羅炒鳴片 釀焗鮑魚盞 當紅炸子鷄 清蒸海上鮮 椒鹽焗肉排 北菇扒海參 奶油扒肆蔬 楊州炒飯 紅豈沙 生菜盆
993 GRANVILLE STREET VANCOUVER B.C. V6Z 1L3
PHONE: (604) 688-8828

金麟餐廳
KINGSTON RESTAURANT
金麟港式茶餐廳
特價早午套餐
各式粥粉麵飯
敬希光臨惠顧
地址：華埠歌雅街617號
681·1109

雙喜食品廠
Double Happiness Foods Ltd.
427 Powell St., Vancouver
Phone: 253-4424
正宗香港式高級商品
新鮮河粉 全蛋生麵 上海麵類 雲吞皮 春卷皮
各位光顧歡迎

喜萬年酒樓
KING'S GARDEN RESTAURANT
十二週年紀念
茶市精美點心特價$1.49
家庭歡聚席
三式拼盆 八寶冬瓜粒湯 薑葱焗雙蟹 七彩肉鬆生菜包 當紅炸子鷄一隻 北菇扒海參 椒鹽焗肉排 清蒸海上鮮 白飯 杏仁西米露
特價八十九元九角（足十位用）
夏季酬賓席
明蝦鮮果大沙律
兩熱葷 蟹肉扒鮮菇 碧綠鴛鴦鮫
芙蓉瑤柱羹
薑葱焗龍蝦2½磅
當紅炸子鷄一隻
七彩肉鬆生菜包
清蒸游水大石斑
生炒牛肉飯
杏仁西米露
特價一百二十八元（足十位用）
六和菜
八寶冬瓜粒湯
薑葱焗大蟹
肉鬆生菜包
時菜鴛鴦鮫
椒鹽焗肉排
清蒸海上鮮
白飯
杏仁西米露
特價四十五元九角（足六位用）
營業時間：星期一至五，上午八時至晚上九時 星期六、日及假期，早上七時半至晚九時半
238 KEEFER ST. 溫哥華華埠 電話：669-4132

漢宮大酒樓
KINGSLAND CHINESE RESTAURANT
987 Granville Street Vancouver, B.C. Tel: 687-6675
超值貴賓席
鮮龍蝦大沙律
貳大熱葷：金銀鮮麻鮑甫 玉掌美人魚
四式美點：冰花木瓜燉雪耳 奶油焗海鮮飯 腿汁鮮露笋 紅鴛鴦玉麒麟 燒雙鳳朝陽 雙乳鴿翅 濃燉鷄鮑
$328.00
特價酬賓席
七彩大拼盆 上湯龍蝦2½磅 紅燒八珍翅 掛爐片皮鴨 紫羅炒鳴片 釀焗鮑魚盞 當紅炸子鷄 清蒸海上鮮 奶油扒肆蔬 楊州炒飯 紅豈沙 生菜盆
$168.00
奶油龍蝦2½磅 油泡明蝦
貳大熱葷：蜜汁叉燒 椒鹽片皮鴨 當紅炸子鷄 七彩炒鳴絲 蟹肉會魚肚羹
青吊雙脆口 楊州炒飯 紅豈沙 合時生菜 翡翠象拔蚌
$148.00