△特　載▽

中國洪門民治黨第二屆全美洲洪門代表懇親大會宣言

中國自辛亥鼎革以還。三十年來迄未脫離官治。軍治。黨治。的束縛。洎乎經過八載血雨腥風之洗禮。民主潮流。瀰漫寰宇。執政當局始懾於世界潮流之所趨。才有結束黨治。承認各政黨合法存在的表示。本黨爲適應時代之需要。爰於去年九月一日在上海成立中國洪門民治黨。中央黨部。對於黨綱政綱都有具體的揭露。以爲今後全面施展的方針。務期貫澈救國的主張。惟成立伊始。一切都有待於充實內容。加强力量。由是本黨駐美洲總部案據上次全美洲洪懇大會之決議。召開此次全美洲洪懇大會。本代表團等深受我全美洲洪門同志所重託。從個別不同之區域。齊到亞灣拿參與召開「九一」之洪懇大會。我們懷遵洪門民族革命之傳統信條。與立黨精神。矢愼矢忠。爲福國利民而努力。會議兼旬。殫精竭慮。從多方綜合之檢討。縝密之研究。以針對現實。適應環境之需求。而製成一個具體方案。以爲今後實施之準繩。到今日任務完成。如儀閉幕之次。特提出數點。以爲我海內外國人告。

一。關於集會結社言論出版及人身自由。據目前所得之情報。各政黨在國內之組立。每爲執政黨橫加壓迫。不能自由公開活動。稍能仗義執言主持公論的報館及播音台等。對當局略作批評。即遭封禁。甚至誣主筆或發言人以反動罪名。即學生之反戰巡行。亦遭厲行拘捕屠殺。此種剝奪人權之專制舉動。我們是堅決反對的。

二。執政黨爲保持一黨政權之故。每每使用秘密外交。締結秘密協定。斷送國家經濟與領土主權。摧殘民族工業。爲外人開闢經濟。政治。軍事侵略之基地。我們尤堅決反對的。

三。以三黨僞裝之民主政治。爲一黨權力絕對控制之政府。現在進行所謂國大代表。立法委員。監察委員等普選。我們遵守本黨中央的政策。不特不參加競選。而且堅決反對此種名爲三黨其實一黨包辦的不民主化的選舉。

（未完）

●承化國軍退走迪化

南京廿三日電。合衆社消息。新疆伊犁族人反叛中央。攻陷承化。邊區駐守之國軍。因衆寡殊懸。無力抵抗。已向迪化敗走。據合衆社記者稱。伊犁土人。怨憤中央官吏。戰後雖得中央政府許以較大自主權。惟仍欲與中國脫離。親近蘇俄。伊犁人民幷喜與俄人貿易。因俄人多以製成品與其交換土產。

●俄代表三抨美要人

▲決意抵制小組委會

美國紐約成功湖廿三日聯合社電。據聯安會昨日會議消息。蘇俄副外長溫遜斯基。昨日向聯會大發言論。作第三次抨擊美國政策。幷指責美國政府要人。新任美國防部長科律斯及。美商務部長哈律文氏。及美前任國務卿貝尼斯等。爲美國「好戰者」之主動派。鼓動與俄戰爭之風潮。溫氏隨後又作抨擊英前任首相邱卓爾。及法國外長拜都氏之言論。澳洲外長伊屈氏登時向五十七國政治委員會控告蘇俄。謂蘇俄最近向報界及播音台發出種種侮辱與英要人之言論。及抨擊美國之政策。蘇俄此舉。實有煽動世界戰爭之動態。聯會應速命令蘇俄須速停止該等虛僞宣傳。

美國駐聯安會首席代表奧斯丁氏。是日對記者發表言論。謂蘇俄副外長溫遜斯基氏及莫斯科報界與電台。在近月來曾積極擴大規模宣傳。以種種不善之言論批評美國政府及美國要人。蘇俄此舉。實足以證明蘇俄專意向美國及愛好和平之國家爲難。每每鼓動風潮。阻碍世界和平。是日拾五國政治小組委員會會議。考慮關於美國卿務馬紹爾之提議組織週年內該小組委員會會議各計劃。蘇俄及捷克代表宣布抵制。決不參加云。

●今年商談日本和約

華盛頓廿三日電。美聯社訊。美國務卿次長拉活氏稱。在本年內。聯盟國極有機會開始談判日本和平條約。中美俄三國對於處理日本之基本不同意見雖未解決。惟美政府已與中俄兩國磋商調整中。

●禁倭人赴北海捕魚

東京廿三日電。統一社訊。日本北海道漁民四萬。聯名上書日本國會。請求轉請聯軍總司令部。准予日本漁船赴北海捕魚。是日經總部資源局長表示。日漁人之請求。必被拒絕。因日人現有之漁場。已足供給全國之用云。

●美助希擴大飛機場

希臘京雅典廿三日聯合社電。據美國援助希臘政府軍事團代言人宣稱。該軍事團爲援助希政府展開冬季大進攻叛軍起見。現時計劃將希國北部之薩加羅尼。刺拉撒。高山。克摩刺。雲尼拿等五處。軍用之飛機場擴大。從新修葺爲適合冬季之用。現時該軍事團已向美政府訂購鐵鋼條貳百一十萬公尺爲建築之原料云。

●法新內閣是日成立

法京巴黎廿三日聯合社電。據法國新政府代言人是日宣稱。法國新社會黨內閣主席里密打氏。因於昨日全體閣員宣布辭職。將該內閣解散。里密打氏力謀挽救局勢。於是再組成新內閣繼續任事。該內閣人員。包含有七名是社會党。三名是共和党。二名是社會急進党。一名是獨立党。里主席於是日將該新內閣閣員名單呈交與法總統溫遜阿里奧檢閱云。

●智利進行清除共產

智利聖提亞高廿三日聯社電。據智利政府發言人稱。智利政府於昨廿一日宣布正式與蘇俄及捷克政府斷絕外交關係後。於昨日發出命令肅清全國共產。爲保障政府管制工人之威權。據智利警局報告。昨日本政府命曾發出差押票逮捕共產黨首領二百名。在華巴拉斯埠昨日有共產黨首領五十名已被拘捕入獄。控爲有叛國之行動云。

●英相提議緬甸獨立

仰光廿三日電。路透社消息。據靈通方面接到英京倫敦消息稱。首相阿特李。是日向議院提出兩議案。其一爲准許緬甸在英帝國範圍之外完全獨立。其二爲設立發展殖民地公司。資本一萬萬磅。以增加殖民地生產。

●英國禁美烟重入口

英京倫敦廿三日聯合社電。英國新任經濟大臣斯達科得士。是日宣布。英國政府之經濟問題。仍未得解決。現時擬計劃再行減低外國食品入口。以資補助。英政府現時規定

◎加拿大域多利埠

龍岡總公所通告

爲通告事。茲奉中央僑務委員會頒行法規。令海外華僑團體遵照規程。辦理登記備案事。本總公所業於月前辦妥呈報。惟各埠之昆仲若干。未能調查清楚。是以舉行全加總登記。凡我昆仲。年齡滿十八歲以上者。須一律登記。限於本年十二月一日以前辦理妥當。將冊繳回。俾得補呈僑委會備案。其未接有登記格式表頒到者。請來函索取爲要。此佈。

Lung Kong Kung Shaw
1717½ Government St.
Victoria, B.C. Canada

中華民國廿六年　十月一日

加屬　華盛頓旅館　云埠
WASHINGTON HOTEL
177 HASTINGS ST. E.
VANCOUVER, B.C.
PA. 0540

本館設在喜市定街東門牌壹七七號地點中心近在華區房間清靜床褥雅潔昇降有機不分日夜煖氣熱水隨時應用衞生浴室男女均備僑胞賜顧倒履歡迎

司理關燮祥
榮樂啟

黃志錶舖
JAMES WONG
JEWELLER

有大帮喊鏢及各式鐘鏢金銀首飾金鍊發客價錢相宜

在片打街西門牌四號

即大漢公報斜對面

◎哀　謝

先考諱景相字華宇鄭公府君痛于民國廿六年十月十五日上午八時病終于雲埠公醫院積閏享壽六十歲不孝男璇棠遠居祖國未克親視含殮聞耗悲慟謹遵禮成服荷蒙家叔華權代爲料理喪事經于同月廿日下午三時假座暗市黨殯儀館舉行喪禮扶柩出殯歸土安葬復蒙松崗房廣和源萬利園諸昆仲及山粗路西餐館西人東主等惠賜賻儀花圈親臨執紼棠車隨送高誼隆情殁存均感謹此哀謝

亦亡人　張氏　泣淚飲袵
孤子　璇棠　泣血稽顙

謹將惠贈賻儀花圈列后恕不稱呼

維裕　華鏡　每拾圓　家豐　振納
振熙　振麟　振儉　振衡　華活
振華　延近　每五圓　灼廷四圓
美華　梅華　華錫　仲華　良振
嘉華　燦華　每三圓　振勃　遠鑒
盛華　論華　炳華　每式圓（以上俱鄭姓）　山粗路西餐館西人東主五圓　松崗房昆仲花圈一索車一　廣和源華鏡　華活全花圈一索車一　萬利園全花圈一索車一　山粗路西餐館西人東主花圈一索車一

嶺南第一
送禮無雙
半磅彩盒糯米枝干
半磅彩盒槐枝干
散槐枝干
六安盒糖薑拳
十二安糖薑拳
一百磅散糖薑拳
貨新，價廉。

國信有限公司國貨商場
Kuo Seun Importers Co. Ltd.
89-91 E. Pender PA. 6023
Vancouver, B. C.

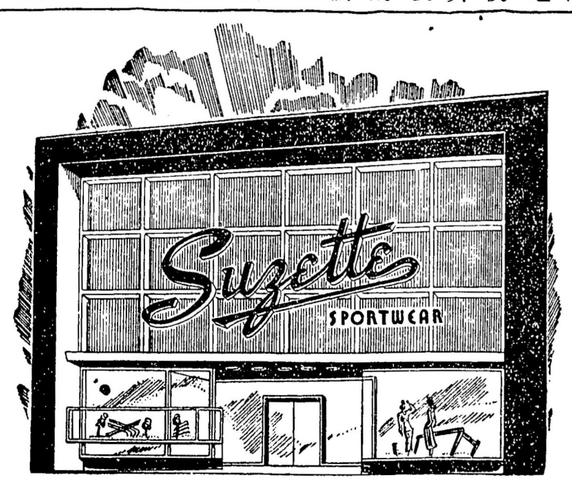

蘇瑟女服店啓
660 HOWE ST.

蘇瑟女服店十分感謝華友過去之光顧本店新貨源源辦到如加强典頂覩絨大樓及成套衫等並有普通裁式最新欵式夏天式女服各種衣着應有盡有

★★★

WALTER H. WOO
SUN LIFE OF CANADA
ROYAL BANK BIDG
VANCOUVER, B.C.
TELEPHONES
Office PA: 5321 - Res. HA: 5509

永明人壽保險公司
華務經理
胡頌堯啓事

啟者弟今年春間因務回祖國一行而今經已返回雲埠在公司繼續服務矣如蒙僑胞有所委託弟當竭誠應命以副雅意

陸海軍衣裳店
ARMY AND NAVY
25-27 W. Hastings St., Vancouver, B.C.
678 Columbia Street. New Westminster
雲埠　西街定市喜　號七廿及五廿
二埠　街亞比林　號八七六

★四季衣裳常備
男女各款衣裳。外褸。短褸。帽。靴。俱是新款時裝。貨眞價實。認眞平賣。請趁機會購買。必能節儉金錢。

京都雷鳴春精補精

京都雷鳴春精補精。乃御醫秘傳。宮幃補品。爲環球未有之生精壯腎良藥。獨家虔製。專售一種。服之者無不相逢恨晚。自民國開元。始公諸世。至今通銷全國。風行寰宇。蓋其效速而廣。真有令人驚奇者一服精補精。不上半刻。即覺着一團煖氣。發自丹田。上冲頭面。由腦後下循脊骨。過腎俞。入尾閭。直達下部。此時精足腎强。渾身和煖。豈不神爽意快乎。精補精於是得世界公認爲保障腎部之泰斗。一服精補精。永遠可免服別種補品矣。請速一試。方知言之不謬也。

精補精主治　腎損精虧　色慾過度　陰虛陽痿　耳鳴眼花　氣衰血弱　腰痛膝軟　夜尿遺洩　能力欠妥　神頹胃閉　婦人經病

雲埠代理：金利藥行

GENERAL ELECTRIC
修整收音机　：　接裝電火工程
展奴電器公司各種電具
裝置新式燐光燈
燈胆發行及零沽
雲埠華區發售處馬開錫

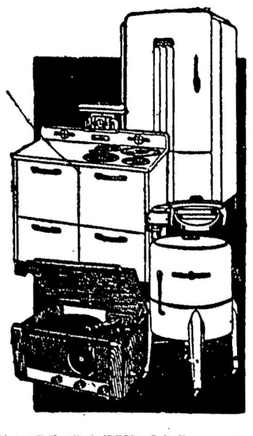

HOY'S ELECTRONIC RADIO
SALES AND SERVICE
605 E. HASTINGS 442 MAIN ST.
HA. 1660　PA. 1813
VANCOUVER, B. C.

李乾亨事務所

接理入籍移民
僑胞如有委托定當勉力以副雅望
總經理上海天壇味珍粉
壹磅庄　式磅庄

新貨源源到埠味好價廉
Shanghai Trading Co.
193 E. Hastings St.
Vancouver, B.C.
上海貿易行

中國經理有限公司

電話孖連入壹〇五
片打街東弍五六號

China Agencies Limited
MA. 8105　Res. PA. 5297
256 E. Pender St.　Vancouver, B. C.