TAI HON KONG BO LTD:

THE CHINESE TIMES

PUBLISHED DAILY EXCEPT SUNDAY, AT

443-445 CARRALL STREET VANCOUVER, B. C.

Volume 15, No 9

$9.75 Per Year

ENTERED AT THE POST OFFICE AT VANCOUVER B. C., AS SECOND CLASS MATTER

Phone Seymour 7092 (THURSDAY, AUGUST 5 th, 1920) P. O. Box 260

▲本報特啟 六月廿二日本報因呈換大印字機經已修版實於報章宣布間有閱報者未及詳聞發函來函下問理當部二番覆奈公務紛紜未暇兼顧現更換大機工程完竣七月十九號照常出版諸君再閱便知勿以重敬見責幸甚 司理部啟

中華民國九年八月初五日

大漢公報

夏歷歲次庚申六月廿二日

五卷(星期四)九號

本報價目本埠派到每月收銀七毛五若派不到貼郵票寄上每月收銀壹元英屬各埠及美國每年收英金九元一毛五半年五元 個月二元七五一月 元中國及外國每年收英金十二元除禮拜日外皆按日呈閱無論取閱久暫報資均仰先惠空函定關恕不奉呈 本報特啓

專載

北美外交總會致粵電車公司函

廣東電○有限公司諸執事鈞鑒 諸君爲廣州交通利便起見 創辦電○公司 足見熱心市政 欽佩 極 惟讀貴公司詳章 及貴 理藉磐宣言 有不能 于言 事 請分別言之 惟君子察焉

(一)貴公司立案問題 竊思廣州爲中 領土 切行政 關家自 主權 除被佔據 征服以外 主權斷無讓人之理 今貴公司 辦廣州電○營業 則在廣州 立案則在香港 是直以本國交通行政之主權 讓諸別國 諸君靜氣一想 果覺有險象環伏于後否乎 凡經商一途 在某國立案 即受某國之保護 此人人共知也 今以廣州市之電○路 而在香港立案 設一旦廣州有事 英人藉口保護路政 我人能阻止其派兵入粵乎 又設因公司轉轉 能保英人之不藉端而干涉我內政乎 且查近日港政府新頒一例 凡在香港立案之公司 其總理及總司理 均須英國籍民 董事局亦須英籍人占過三分二之數 是公司全權 皆操在英人之手 我人雖占大多數股份 亦徒受英人之指揮而已 諸君素明大義 何於此舉獨欠斟酌 在貴司理伍君之意 以爲本國政局未定 恐在本國政府立案 不能保護股東利權 然本國政局非終久不能定者 貴公司果妨于股東權利有損害 何不稍俟政局定後 然後着手辦理乎 雖曰交通要政 辦理不容少緩 然與其以主權讓人而成十餘英里之電○路 要不如先致力于馬路以利交通 尚不至托命于別國人之手也 伍君又以先施公司在外國立案爲例 但不知先施公司等屬于私人營業 市中○路屬于地方公權 私人營業則隨時可以更移 雖在何國立案 無所不可 若以地方公權讓人 將來設法收回 誠非易事 即合貴公司在香港立案 非得香港政府支配之下 他日縱欲移回中國立案 政府允許不可 蓋路政關係重要 與私人組織之公司不同 政府固任保護之責 政府亦有干涉之權也 故敝會謂伍君所言 未爲允當 請平心思之 諸君又以交通中國兩銀行在港設店 在港立案 作比例 但諸君要知道貴公司之電○ 是在中國之廣州 非在英國之香港 而伍君則藉口以辦事處設在香港 勢不得不在彼處立案 恐香港有誤會 夫電○路既在廣州 無設辦事處于香港之必要

▼○▲域埠至德總堂啓事

本總堂日昨委代表前赴打市卡笠 繼什錦碌 籌助會份蒙諸昆仲甚爲優待 踴躍認 近由域埠發委起程前往各埠籌助矣 將打市卡笠 兄弟所認之會份用登報 而錦碌 兄弟所認之會份茲因報端 編幅 限運日再爲繼登可也

茲將打市卡笠 份芳名列周瑞祝 六十◉ 藻 五拾◉ 道富 九 ◉ 東朝廿◉ 季謙 瑞廉 朝學 祝梧 母一◉ 添瑤 家操 在嚴 乾亨 學旋 在沾 亞銳 道悅 每五◉ 朝經 ◉ 亞傑 道擊 十琴 禮鏡 朝霖 壽祥 兆根 家端 明倫 道賞 道強 兩盛 朝沐 道信 道琮 道湖 道秋各一◉ 宗晃 振寬 椿球各 ◉ 吳連 蔡宗奕 每九◉ 吳德蕃 ◉ 啓

民國九年 七月

▼○▲新機明 怡利公司 擴張打金生意之廣告

本號揀選十足金葉正色紋艮製造唐洋時欵花草金艮首飾鑲作珍珠玉器鑽石及各等婦孺釵環頭上用品俱全所有金器物件均蓋有本號字印爲記永遠包換貴客光顧定造物件準可依期決無延誤鋪在溫哥華埠哥霖比街四百三十三號開張

范舜耕打金師在英屬雲埠多年伊所製造各等奇巧金器久蒙貴客賞識現由唐復回應本號之聘茲當新張伊始取價特別從廉坑上各梓里如有函件定造請照 列西字門牌寄來無悞

Sun Kee Ming Yee Lee Co. Phone Sey. 4018
433 Columbia Ave. VANCOUVER, B. C.

▼○▲聯和店啟事

啓者本店之生意內伍煜勳周在富謝楫墨梁俸耀等各占股本銀九十元又陳國湊占股本銀 百元但因以上之股東所欠本店之數超逾於其所占股本之 故日前開股東會議所決先告知於他等限期兩個月之內要清還所欠本店之數否則將其股份名除去等情但今限期已逾而他等仍無回音故今實行前議自後本店生意盈虧與以上之五人無涉特此佈告焉

Luu Wo o. Barkerville B. C.

一九一一年八月 日 北架委路埠聯和店司理會埠啓

(三民大旅館)

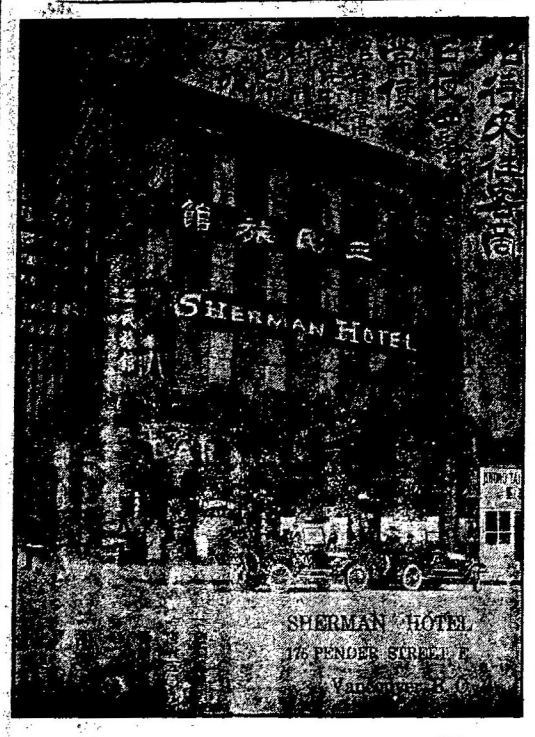

MERCHANTS BANK OF CANADA

華人事務部

436 Columbia Ave. Vancouver B. C.

本銀行特設華人事務部專爲利便華人起見如各坑各埠諸君或有滙兌或貯蓄可將銀赤或郵局票直寄來本銀行用華文英文均從其便定照函妥辦即將收據幷函覆答一切

加屬孖氈銀行謹佈

◀資本公積共壹千四百萬▶

分行共三百餘家

四丕亞輪船公司

▲諸君 東旋

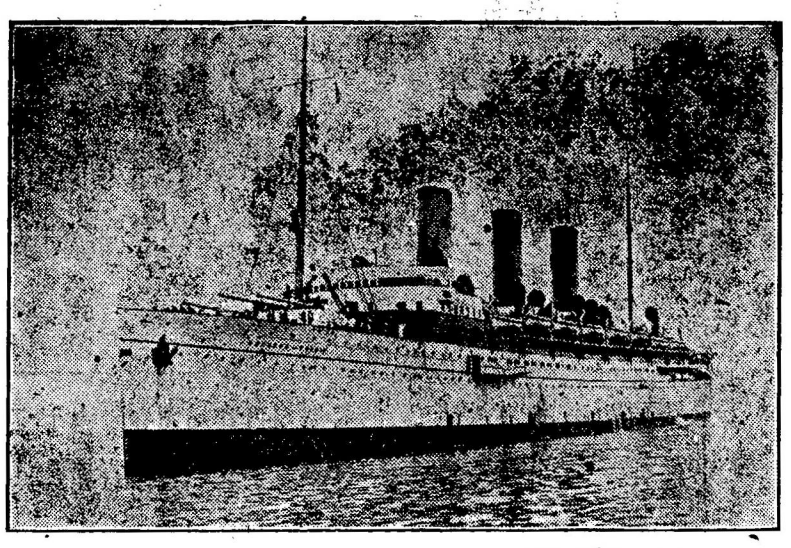

▲敬祈惠顧

(歡)(迎)(華)(客)

赴香港最近船期

日本皇后 八月十七

亞洲皇后 八月廿六

滿提高 九月十四

俄國皇后 九月廿三

日本皇后 十月十二

亞洲皇后 十月廿一

東亞客務總司理司徒旄謹佈

Seto More
Asiatic Pass Ag
C.P.O.S.Ltd

打士火理司總客
J. J. Forster
General Agent
C. P. O. S. Ltd.

委路慎雙靴舖

間專營女靴 間專營男靴

新欵安舒合脚
惡市佛號名靴
各式皮料各樣
靴式俱全實價
不二請來惠顧
侍奉週到

WILSONS SHOE STORE
157 159 Hastings St. W.
Near Cambie Stret.

新米又到

Imperial Grain and Milling Co. Ltd.

339 Railway St. Phones Sey. 526-527
Canada Food Board License No. 4-517

VANCOUVER, B. C.

本公司向辦唐山絲苗宣粘大帮谷 近日新米運到甚多甘香潔白食者讚美叨蒙 華人字号光顧無論遠近單到即付價銀尤爲相宜

[redacted]

庵不都羅公司謹啓