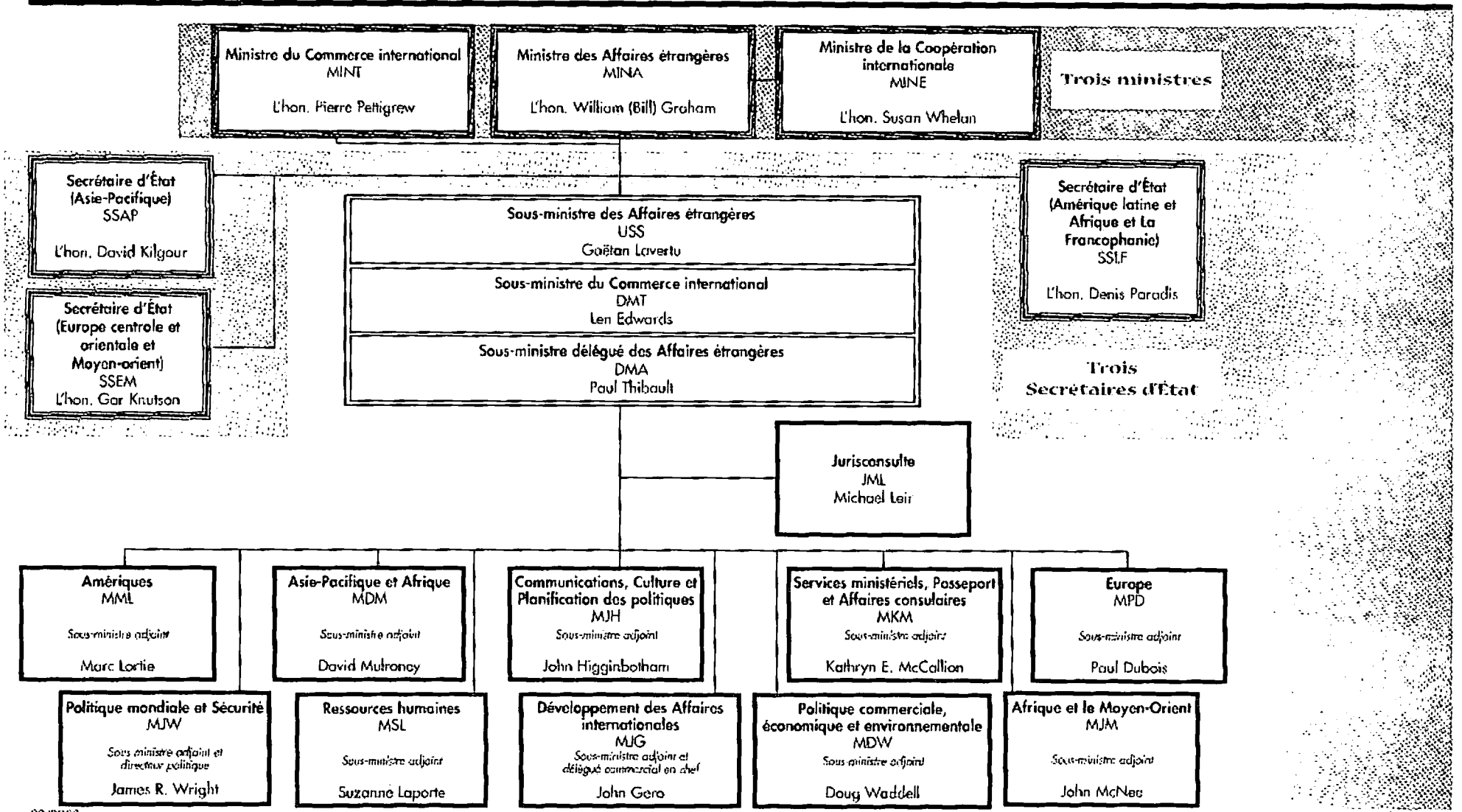
Ministre du Commerce international
MINT
L'hon. Pierre Pettigrew
Ministre des Affaires étrangères
MINA
L'hon. William (Bill) Graham
Ministre de la Coopération internationale
MINE
L'hon. Susan Whelan
Trois ministres
Secrétaire d'État (Asie-Pacifique)
SSAP
L'hon. David Kilgour
Secrétaire d'État (Europe centrale et orientale et Moyen-orient)
SSEM
L'hon. Gar Knutson
Sous-ministre des Affaires étrangères
USS
Gaëtan Lavertu
Sous-ministre du Commerce international
DMT
Len Edwards
Sous-ministre délégué des Affaires étrangères
DMA
Paul Thibault
Secrétaire d'État (Amérique latine et Afrique et La Francophonie)
SSLF
L'hon. Denis Paradis
Trois Secrétaires d'État
Jurisconsulte
JML
Michael Leir
Amériques
MML
Sous-ministre adjoint
Marc Lortie
Asie-Pacifique et Afrique
MDM
Sous-ministre adjoint
David Mulroney
Communications, Culture et Planification des politiques
MJH
Sous-ministre adjoint
John Higginbotham
Services ministériels, Passeport et Affaires consulaires
MKM
Sous-ministre adjoint
Kathryn E. McCallion
Europe
MPD
Sous-ministre adjoint
Paul Dubois
Politique mondiale et Sécurité
MJW
Sous-ministre adjoint et directeur politique
James R. Wright
Ressources humaines
MSL
Sous-ministre adjoint
Suzanne Laporte
Développement des Affaires internationales
MJG
Sous-ministre adjoint et délégué commercial en chef
John Gero
Politique commerciale, économique et environnementale
MDW
Sous-ministre adjoint
Doug Waddell
Afrique et le Moyen-Orient
MJM
Sous-ministre adjoint
John McNee