די אומגליקליכע יתומים

אין אינטערעסאנטער און שפאנענדער ראמאן פון ס'ניינצעהנטען יאהרהונדערט.

בעארבייט לויט דעם בעריהמטען היסטארישען ראמאן

פון יווזשין סיו

67־טע פארזעצונג)

דער בריעף איז געווען פון איינעם פון די וויכטיגסטע פערזאנען אין דער קיר כען וועלט, אז כאן וואס האט געהאט דעם טיטול פירסט און מארדינאל און יע נער האט איהם מיטגעטהיילט אז אין א קורצע צייט ארום, ווען איין אונטער נעהמונג וועט איהם געלינגען, קען ער האפען צו פערנעהמען א שטעלע וועלכע פיעלע קענינג און קיסרים האבען מקנא געווען, א שטעלע צו וועלכע פיעלע פון איינפלוסרייכע פאלק האבען זיך אפט דער הויבען דורך זייערע אייגענע פעהיגקייטען. דאס איז דיי שטעלע „מאס'ס פער־טרעטער אויף דיי ערד". א קאטהוילי שער פאפסט! דורך דער שרעק און בע וואונדערונג וואס זיין נעגיאלער פער־שטאנד צו בייזען האט אויף אלעמען ארויפגעלאגט, דורך דעם צוזאג פון גרויסע סומען געלד און טויזענד ערליי אינטרי גען, איז דאדורך יעצט געשטאנען נאהענט צו דעם צייל פון זיין גאנצען לעבען, ער האט געמוזט דאפיר אויספיהרען בלויז נאך איין זאך: אריינקריגען פאר דעם יעזואיטישען ארדען מארקוס דע רענגע־פאנס'ס ירושה.

פאר דעם עהרגייץ צו זיין אמאהל פאפסט, האט דיעזער קליינער אלטער מאן מיט די אונגעוועהנליכע גרויסע פעהיג־קייטען אויסגעגעבען זיין גאנצען לעבען, ער האט אין זיך געטויטעט זיינע אלע פיהלען, זיך ענטזאגט פון יעדען קערפער ליכען פערגנינגען, קיין מאהל ניט געט־רונקען קיין גלאז ווין און ניט געקענט די ליעבע פון א פרוי, ער האט גערייגט צו זיין איינענעם עהרגייץ ווי א טרייער שקלאף. די פרייד דאס זיין זיעג איז נא הענט, האט ביי איהם אויסגערייבט דעם אטהעם, ער האט אויפגעהויבען דעם בריעף הויך אין דער לופטען און צום ער שטען מאהל איז זיין לעבען אנגעפאנגען זינגען אן אלט פרשהליכעס ליעדעל. עס איז געווען שרעקליך אנצוקוקען ווי דיעזער אלטער מאן כיס אויגען פון א שלאנג מאכט זיך קינדיש פאר פרייד.

דאדין האט די גאנצע צייט ניט בע־מערקט ווי דער פארהאנג פון א פענס־טער אויפן דריטען פלאר אין דער הויף געביידע איז געווען אכטגעזוינען אן א זיין אוי ראזע פאמפאן וועלכע האט געוואהנט גראדע ענטקעגען איהם קוקט זיך איין אויף אלע זיינע בעוועגונגען צוזאמען מיט דעם פערשכור'טען ניגיני מולין. דאדין האט פריהער זיין טיכעל אראבגענומען פון זיין קליינעם פענסטערל און די לוט מינג פאר האבען איהם דייטליך גע־קענט ווען.

נאכדעם ווי דאדינ'ס אויפרעגונג האט זיך א כיסעל איינגעשטילט, האט ער זיך געזעצט שרייבען אן ענטפער. דער בריעף איז געווען לאנג און ערנסט און האט גע לויטעט אזוי:

„איער מיטהיילונג האט מיר זעהר וועניג איבעררעשט, איך האב פריהער גע וואוסט אז מען וועט טראכטען וועגען אן ענערגישערען מענשען ווי דער יעצטיגער פאפסט וואס איז שוואך אין כאראקטער און פערליערט דעם מוטה וואו מיטה איז זעהר נויטהיג. די אונגלויבינע רוסלאנד מערדערס די קאטהוילישע פויפלען און דער פאפסט פון רוים איז פון דעסטוועגען פריינדליך צו רוסלאנד. די בלוטיגע מילי טער פון אונזער גוטען קארדינאל אלבאני איז מיער געווארען שניידענדיג די רעוואה לוציאנערען פון ראמאנא וואס ווילען אומ שטירצען די קירכע און דער פאפסט זוכט גוט די ארמעע צו פערשטארקען.

„מיר טארען ניט לאזען ווייטער אזוי געהן ווי עס געהט. מיר מוזען אויפוועג מען אלע ליבעראלע מענער פון איירא־פא צו א שטארקען פראטעסט געגען רוים. די גאנצע וועלט מוז אנהויבען, ליארמען געגען פאפסט און מיר מוזען איהם צורעדען צו אלעס וואס עס קען אויפוועקען נאך מעהר די גאנצע וועלט געגען איהם. זאל ער פראקלאמירען אז אלע וואס האלטען ניט פון פאפסט זיי־נען פערדאמט אויף אייביגען גיהנם, ווען זיי זיינען אפילו די בעסטע מענשען אין דער וועלט, זאל ער ארבייטען גע־גען רעליגיאזס פרייהייט, געגען די פריי־הייט פון ריידען און שרייבען. איהר וועט איהם לייכט קענען דערצו צו ריידען, זאל ער אין אימאליגען אנמאכען נאך מעהר בלוט פערגיסונג. די בוטשערייען אין זיין נאמען זאלען א מינוט ניט אויפהערען ביז די גאנצע וועלט וועט אויפשטעהן אין צאר געגען! איהם דערביי זעהט אז צוויי שען די קארדינאלען און גרעסטע פירס טען פון קירכע זאל זיך אויך אנפאנגען א בעוועגונג געגען איהם דערפאר וואס ער האט געלאזען אונטערדריקען פויפלען. עס מוז שטורמען געגען איהם פון אלע זיי טען.

„איהם אראבווארפען איז אונמעליך, אבער דער קראנקער מאן וועט פערברייי־גען יעדען טאג אין חרטה אין אויפרע־גונג, קערע נאכט אין שרעק און יעדע מי נוט אין אונרוה. ער וועט זיך אליין עגט זאגען פון פאפסטליכען שטוהל און אויב ניט וועט ער קיין יאהר ניט איבער לעבען אין דעם געטומעל וועט קיינער ניט קענען פערגעהמען זיין פלאץ אויסער א מאן פון אונזער אררען, די איינציגע רעליגיעזע געזעלשאפט וואס וועט פערבלייבען אייניג און שטארק ווען אלע אנדערע וועלען ניט וויסען וואס צו טהאן."

„דער פערשטארבענער פאפסט קלע־מענט דער 14טער איז געווען א גאר, איהם איז ניט געפעלען דאס די קראפט פון אונזער אררען איז גרעסער ווי די קראפט פון פאפסט און ער האט איהם פרובירט צערשטערען. דאס איז געווען אן איר־אטישע האנדלונג. ער האט געזאלט בע סער זעהן, צו פערשטארקען און שטיצען דעם אררען און דערנאך אליין ווערען אי בער איהם געגעראל וואלט זיין זעהר גוט אז די קראפט פון דער קאטהוילישער קיר כע און די קראפט פון אררען זאל זיין פערבונדען אין איין האנד, קלעמענט דער 14טער האט בעצאהלט מיטן לעבען פאר זיין פעהלער. אז אונזערע געגנער זאגען אז ער איז געשטארבען פון גיפט איך אויף זיין פלאץ וואלט ניט געשטארבען מיט אזאטויט.

„איך האב קיין מאהל ניט געהאפט אזוי שטארק אויף ערפאלג ווי יעצט. אין פאריז האב איך שוין געריכטעדט א צייטונג מיטן נאמען „קריסטליכע ליעבע" זי האט אזא שרעקליכען אויסזעהן, איז אזוי פול מיט זידלעריי און ווילדע קללות געגען אפיקורסים, זי פארערט אזוי גרויזאם דאס בלוט פון יעדען ליבעראלען מענשען און סטראשעט אזוי פיעל מיט געברענטע ריטער אויף יענער וועלט, אז יעדען עכט פרומען מענשען וועט אנגעה מען אן עקעל פון צארן געגען דעם גריי דער פון דיעזער צייטונג. מיר וועלען פער ברייטען אומעטום די נאכריכט אז דאס איז דעם פאפסט'ס אפיציעלער אראגאן און די ערנסטע ארטיקלען זיינען געשריע בען פון איהם אליין. די ליבעראלען וועל לען זיך אויך פערנעסען אן אונזער אררען און זיך נעהמען צום פאפסט.

„די ירושה פון רענעפאנט וועט זיין א מעבטיגער מיטעל נאכדעם ווי דער פאפסט וועט אבראנגען. מיט אזא כא סע געלד וועלען מיר לייכט אויספיהרען אז איך זאל ערוועהלט ווערען אויף זיין פלאטין, איך אליין וועל ארבייטען אין דער רענעפאנט אנגעלעגענהייט. דערביי האט כמעט אלעס פערדארבען און מען דארף אנפאנגען די גאנצע ארבייט איבער דאס ניי. דערביי איז אבער אויך א עפ היגער מאן און איך וועל וויסען ווי איהם צו געברויכען. פארלויפיג האב איך געבע טען ביים גענעראל דאס פולע רעכט צו האנדלען ווי איך פערשטעה. דער בעריכט אז די ירושה בעטרעפט 40 מיליאן, איז גע ווען פאלש. זי בעטרעפט 212 מיליאן פראנק. איהר פערשטעהט וואס פאר א קראפט דאס וועט זיין אין אונזערע הענד. אין 3 מאנאט ארום וועט דאס געלד זיין אונזערס".

דאדין האט פערזיגעלט דעם בריעף און ארייגגעלייגט אין א קאנווערט, ווען ער האט דערהערט א דייטליכען קלאפ אין טהיר. דאס איז געווען דער ערשטער קלאפ אין טהיר אין די 12 מאנאט זייט ער האט דא געוואהנט, דאדין האט שנעל פערשלאסען זיינע בריעף, געגומען זיין הוט און דעם שירם ווי אויף אוועקצומעהן און געעפענט די טהיר, צו זיין גרויס וואונ דער היט ער זיך צוזאמענגעשטויסען מיט ראזע פאמפאן, די שעהנע 17 יעהריגע טעג צערקע, וועלכע האט זיך קאקעטיש פער־נייגט און געזאגט: „איהר ערלויבט מיר אריינצוגעהן, מאנסיע דאדין?"

51־טעס קאפיטעל.

דאדין איז געווען פערוואונדערט און אונרוהיג הערענדיג זיין ריכטיגען נאמען פון אן אונבעקאנטען פעריאן, אבער זיין געזיכט איז געבליבען רוהיג ווי פרי־הער, ער האט פערשלאסען די טהיר הי, טער זיך און שטעהענדיג ביין טהיר נעבען ראזען, געפרעגט מיט א גוט מוטהיגען טאן.

— וועמען ווינש איהר, מיין קינד?

— מאנסיע דאדין! — האט ראזע געשריען אנקוקענדיג דעם אלטען יעזו־איט מיט איהרע בלויע אויגען.

— אזא הער וואהנט דא נאר ניט — האט ער געענטפערט — פרעגט אין אוי בערשטען עטאזש אדער פיעלייכט א טרעפ ניערעריגער.

— שעהמט זיך, אזא אלטער מאן זאל זיין אזא פערשטעלטער — האט ראזע געזאגט — איך ווייס דאך אז איהר זייט דאדין.

— איהר מיינט מן הסתם שרלמאן מיין קינד - איך בין שארלמאן אזו בין בערייט אייך צו דיענען, אויב איך קען.

(פארזעצונג קומט)

עס איז אוננעזעצליך

ארויסצואוואר פען אין די עפענטלי־כע נאסען צייטונגען, צירקולארען הענד־בילים, שאלאכטס פון פרוכט, אדער איר־גענד וועלכען אבפאל.

אדער אנצולאדען די וועגען אזוי אן די זאכען זאלען אראפפאלען אויף די גאס־סען.

אדער צו האלטען ניט פערבונדענער הייט דאס פאפיר, וואס ווערט ארויס־געלעגט אויפ'ן גאס צוגעגומען צו ווערען פון'ם סטריט קליינינג דעפארטמענט. אלעס אזעלכעס פאפיר מוז גוט צו בונדען וועג־רען אין פעקלאך.

אדער אייסצוקעהרען אייער סטאר און ארויסקעהרען דעם שמוץ אויף דער גאס. דאס מוז געהאלטען ווערען אין הויז אין א כלי ביז מען קומט עס צונעה־מען.

אדער איבערצולאזען עס אויפ'ן גאס עס זאל פון זיך ארויסגעבען א שלעכטען גערוך.

אדער איבערצוקלייבען און אויפראיען דעם גארבארדיש וועלכעס ווערט ארויסגע־שטעלט צוגענומען צו ווערען אין די ליינס אדער אין די גאסען.

דער סטריט קליינינג דעפארט־מענט בעשעהט אויסדריקליך אויף דעם אז דאס געזעץ מוז אבגעהיט ווע רען, און א שטראף פאר איבערטרעטען דאס געזעץ וועט זיין ניט מעהר ווי $50 אין קאסטען.

דזשארדזש ב. ווילסאן, סטריט קליינינג קאמישיאנער.

פארלאנגט טענדערס בארד אף עדוקיישאן

פארזיעגעלטע טענדערס, גאנצע, אדער בעזונדער, אדרעסירט צום קעקרעטער פון בארד אף עדיוקיישאן, ווערען אנ־נענומען ווערען ביז פרייטאג דעם 10־טען אייגוסט 1917.

פאר
„מיוסאנרי" ארבייט
סטיעם פיטינג
פלאמבינג
רופינג
טינסמיט ארבייט

און אויף פאכען וואס זעגען נויטיג אויף די רעפיירס פון מיטען זומער.

און אויף קינדער גארטען פארניטשור.

ספעסיפיקאציעס קען מען זעהען און אלע אינפארמאציעס קען מען קריגען אין אפיס פון'ם סופערינטענדענט פון בילדינגס, אדמיניסטריישאן בילדינג 155 פאלערדזש סט. יעדער טענדער מוז געשיקט ווערען צוזאמען מיט אן אקצעפטירטען באנק טשעק אויף פינף פראצענט פון דער סר מע וואס דער טענדער טרעפט אז, אדער אן עהנליכע סומע אין מזומן, וועלכע נעהערט בלויז צום גענאנטען טענדער, שווערטעם אויף אלע טענדערס וואס טרע־פען אן מעהר פון פיער טויזענד דאלאר מוזען גענעבען ווערען פון שורעטי אמ־פאניעס.

טענדערס מוזען זיך געפיגען ביים סעק־רעטערי טרעזשורער פון דער באארד, אין זיין אפיס אין אדמיניסטריישאן בילדינג ניט שפעטער פון 4 א זייגער נ מ אין דעם גענאנטען טאג. נאכדעם וועלען אלע טענדערס מעהר ניט ווערען אנגע־נומען. דער נידעריגסטער אדער איר־יענד וועלכער טענדער וועט ניט צוזטהוועג דיגערווייזע ווערען אנגענומען.

סי. א. ב. בריין, טשערמאן פון דער קאמיטע.

יו. סי. ווילקינסאן, סעקרעטעריי־טרעזשורער.

„אויף שמחות און אונטערהאלטונגען"

געזאמעלט פאר די מלחמה ליידענדע די סומע פון $11.50 ביי א כרית מלה ביי יחזקל דאווידאוויטש 105 עדווארד סט. מר. פרידמאן און מרס. דברה הייזמאן האבען געקויפט די פריווילעגיע. צו בדע־נען דאס געלד אין „זשורנאל".

3874)

ביי א חתונה פון מיס לינא שטיין און מר. סעם קאזוער פון 81 באארדען סט. וועלכע האט שטאטגעפונדען דעם 3־טען יוני אין געזאמעלט געוואר ען 25 דאלאר פאר די מלחמה קרבנות.

11423)

קוויטירונגען פון דער ת"ת עץ החיים

א ברית ביי ר' סענדער באראן $8.70

ר' הארשל לאנגער האט בעצאהלט פאר'ן צשהלען דאס געלד. ר' בעריל דוד האפלעזער האט בעצאהלט פאר אוועק טראגען אין דער ת"ת דאס געלד.

א תנאים ביי החתן גרשון גארפינקעל צו הכלה פריידא ראזענבערג 10 דאלאר. א דאנק די ערשטע מנרבים מר. יעקב פיינקאך און מר. משה ראזענבערג, וועלכ כע האבען ביינגעשטייערט 8דאלאר, נישט קוקענדיג וועלכעס אזין געוויסער מאן האט זיי געשטערט אין דיעזען צוועק.

11399—8—3)

אורין

אויספל סונגען
קורירט אין
24 שטונדען
יעדע פיעל האט דעם נאמען
MIDY
היט זיך פאר נאכגעמאכטע

SANTAL CAPSULES MIDY

חתן כלה

זאלען דאס נעהמען איז אכט!

מערידזש ליסענס

קאן מען קריגען
אין אפיס פון

אידישען זשורנאל

נאטיס! נאטיס!

די יענינע וואס וועלען רא נעהמען זייערע מערידזש ליסענס וועלען קריגען נערדרוקט א שעהנעס בעריכט פון זייער חתונה פריי.

בענוצט זיך מיט דיעזע געלעגענהייט!

אדרעס פון דעם זשורנאל:
251-253 קווין וו.

פאטראניזירט די איינצינע אידישע ווינדא קלינינג פאמפאני

מיר אטענדען צו אלערהאנד הויז, פעקטארי, אפיסעס און סטאר פלייטינג. נאכדעם וועלען בעסטע ארבייט צו בי בילדינגס פריי־זען. מיר מאכען קאנטראקטען מא־נאטליך און יעהר־ליך. 10 טעראלי סטריט. טעלעפאן אדעלייד 3087

ביינאמאט און זונטאג טעלעפאן נידט קאלערדזש 4319

NEW YORK WINDOW CLEANING COMPANY. - 10 TERAULEY ST

חזן מאנאוויטש

מוהל וטסה"ד קידושין

דארף זיך ניט רוהמען, אלע ווייסען, אז ער איז א קינסטלער.

קאנטרי לייט סענען מיר אויף אר־דערען, אדרעס 233 בעווערלי סטריט. טעלעפאן קאלערדזש 2033.

צו פערענטען

3 ארער 4 רומס און באטה, סטיעם היטער 20 דאלאר. פרעגען אפארטמענט 15 דזשעליטאר 118 עגנעס סט.

11415—8—7)

צו פערענטען 2 רומס מיט אלע קאנ־וויניענס. פרעגען 54 יוראן סטריט.

11422)

צו פערענטען דעם ליריק טהעאטער ביי די יום טובים. זיך צו פרעגען קווין סטרינטיג קא. 73 קווין סט. וועסט.

11413—8—5)

צו פערענטען א פלעט פון 3 רומס מיט אלע קאנוויניענס פאסענד פאר א קאנ־פעל, מיט עלעקטריק און סעפרעט נעז, אין 265 אגוסטא עוו.

11412)

צו פארענטען א שעהנע לופטיגע פראנט רום צו אדער ניט געפארנישט פא סענדיג פאר 2 פערזאנען זיך ווענדען צו 61 באארדען סט.

329—8—15

בלוין הזן וולאדאווסקי

איז אנשטענדיג, ריין און פארזיכטיג

אלם מוהל

און אלם סטדר קדושין

אלע עלטערען פון קינדער זאלען דאס נעהמען אין אנבעטראכט ווייל דאס איז אין זייער איינענעם בענעפיט. קאנטרי לייט קענען מיך אויף רופען אויף זייערע שמחות.

וואהנונג 32 בראנזוויק עווענוי, און טעלעפאן קאלערדזש 1076.

פיר אריטע אומזאנסט.

אן אויפרוף צו אלע גראסע די סטארס פון אנטעריא

קויפט ניט ביי דער נאנז קיין האבער. אדער צאהלט ניט קיין גרויסען אינפערעס פון איי־ערע קליינע נעלדער. שיקט אייערע אדרעסס צו דער פארלאמענטארישער פעקטאר־ר כשר וואהרשם אין

266 פארלאמענט סטריט

וואו איך קריגע מיט צוויי סענס בילינער רעם בעסטען וואהרשם אויף נעסטוקטע פיש. ווי ביי אירגענד וועמען אנדערש.

שעכטער'ס

סטאר אין דער איינצינער פלאטץ, וואו אלע אירען, האמילטאנער" און פרעס דע קומען זיך צוזאמען. ס'איז א פלאץ וואו א יערער איד (אדער פרוי) צו יע־רער צייט בעקומט די בעסטע אויסקינס־טע וואס איז איהם (אדער איהר) נוגע.

שעכטער איז דער איינצינער אין האר־מילטאן וואס קען צו יעדער צייט ארויס־געבען סיטיזען פייפערס, מערידזש ליי־סענס, נעוועצליכע ראזומענטען, אויס־שווערען אפידייוויטס, שאפען פאספארט־סען א. ד. זי.

שעכטערס סטאר איז דער איינצי־גער פלאץ אין האמילטאן וואו צו בעקו־מען אירישע צייטונגען און זשורנאלען, א גרויסען אויסוואהל פון נאציאנאלע און עליגיעזע ארטיקלען ווי: סדורים, מזוזות טליתים, ציצית, מוזיק נאטען, ראמאנען, ביכער צו לעזען ביי דער וואך א. ד. נ. אויך א אפ־טי־רייט סאפא פון דריי־ווידס, און מעגן פוירגישינגס. סטאר אפען יעדען אוועגד.

נעדענקט דעם אדרעס: שעכטער, „קארנער" יאנק און פארק. טעלעפאן 5416

איין בלאט פון סיטי האל.

James L. SHEKTER
Justice of the Peace, Issuer of Marriage Licenses and Citizens Papers

דיימאנדס
$1 $2 $3
וועכענטליך

איהר האט יעצט די געלעגענהייט צו האבען דעם פיינסטען דיימאנד אדער אן דערע רישעלערי. דורך דאס קריגען מיט טעם פון רוזיישאנ בראדערס דיימאנדס ווי עס איז בעוואוסט ווערט אלע טאל פייע־ער און אן אייביגקייט.

מיר נעמען יעדען ערהליכען מענשען זאג דאס איהר האט ניט בעלעגענהייט צו קויפען ביי אונז דיימאנדס. מיט ריי־ליכעסטע אנצאהלונגען.

ספעשעל ריסטיגס 10 פרעצענט פאר עעש.

רוזיישאנ בראדערס 18 יאנג סט. פרעיי.

ם. נרייזמאנס

ניו־יארק כשר וואורשט סטאר און דעליקאטעסען
האלס־ייל אין ריטייל
קאנסטרי ארדער רעליווערס. 70—73
זשעסטנאט סט
יאן סיין 6213

אלע אידען דארפען וויסען דעם נייעם וואהנונג פון

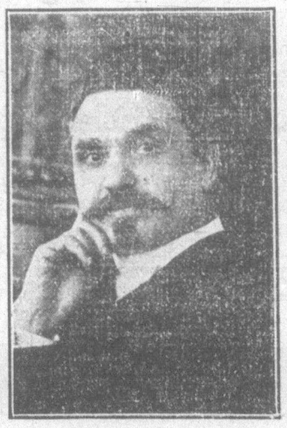

הזן קאפלאן

73 בראנזוויק עווענוי איז די הויז און דער טעלעפאן נומער איז קאלערדזש 4149 איך וויל האפען דאס אלע מיינע פריינדע וועלען מיר פאטראניזיזען מיט ביזנעס ווי בעפאר. איהר קענט מיר טרעפען צו יעדער צייט אין מיין אפיס 297 קווין סטריט, אפיס טעלעפאן אדעלייד 239 פרעגעסט ניט אייער פריינד הזן קאפלאן מוהל ומסדר קדושין

ביזנעס טשאנזשעס

פלאמבינג

אויב אייער פלאמבינג איז ניט אין אדרעד אדער איהר דארפט נייע. רופט לאיעפסקי 20 דעניסאן סקווער, אדער 144 סימקא. טעלעפאן אדלייד 880.

11239—8—14

דעכער צו פיקסען פאר בילינע פריי־ען סלייטס שינגעל קראעזל און פייפער. ניט די אדרעס בעפאר. די ביזנ ס. מאנהיים און קא. 130 יוראן סט. פאן קאלערדזש 6998.

11362—8—29)

איך פייפער און פיינט מיט די בע סטע פיינט און שענסטע פייפער צו די בילינגסטע פרייזען און גארנטיר צופריע דענהייט.

סעם קאטץ 56 אגוסטא עוו. קאלידזש 6642

307—8—22

פיינטינג און פייפערהייינגינג

אייער אלטער בעקאנטער כ. סאקאל־סקי מאכט גוטע ארבייט צו בילינע פריי־זען. טעלעפאן קאלערדזש 6313 45 לע־אנארד עוו.

11187—8—10)

ארבייטער. פערלאנגס

די דזשאנסשאנער שוהל זוכט א חזן אויף די ימים נוראים

זיך ווענדען נאך 7 אזייגער אין אבענד אין 110 מאראיע סטריט

113958—8)

פארלאנגט עקספיריענס אפריי־טארס ביי ליידיס קלאטה אונד סילק דרעסס פרעגען דז. ה. ווינ טערס אוזג קא. קינג און ספע־דיינא

פערלאנגט א פעהיגען יונגען מאן וואס זאל קענען פיהרען א שוועבעל באר. אינסטרוקציע אין א אדרישען גענענד. ער־פאהרונג איז ניט נויטהיג. מיר לערנען אויס, גיבען אלע נויטיגע זאכען, אין גי־בען אן ערלויבניש צו געברויכען די סיס־טעמע. מיר האבען גענקראגען א גאלדע־נעם מעדאל אלס דאס בעסטע קוריבראר באר אין דער וועלט.

די מינעראל סטעם באר סיסטעם קא. 65 בלור סטריט וועסט.

11416—8—9)

פערלאנגט פינישערס צו קליוקס און סוטס, סטעדי ארבייט, פעשאן קלאוק קא. 73 אדלייד סט. וועסט.

11389—8—3)

פערלאנגט א גוטען אפרייטער ביי קאסטאם פענטס, סטעדי ארבייט גוטע ווייזדשעס צום ריכטיגען מאן. נאכפרע־גען א. גודמאן 7 מיקאל סט. אין די בעק.

11392—8—4)

פערלאנגט עקספיריענס באטאן ניי־ערס ביי קאוטס און סיטס, סטעדי אר־בייט פרעגען דז. ה. ווינטערס און קא. קינג אז'ז ספעריינא עוו.

11393—8—4)

פערלאנגט פענטס אפרייטארס און פרעסער און סוירדזשער טעקער און באר־טען האל מייקער צו פענטס. גאר גוטע זאלען זיך מעלדען. נאכפרעגען ה. גוד־מאן 20 הייטער סטריט

11388—8—2)

פערלאנגט א מיידעל פאר אן אייז־קרעם פאבראר. אנשטענדיגער פלאץ גוט בעצאהלט. זיך מעלדען צו דווארד קינג 145 סט. פעטריק סטריט.

11316—8—3)

פענטס אפרייטערס און פיניישערס פערלאנגט אין 984 קווין סט. וועסט.

11384—8—3)

אפרייטער און א פרעסער פערלאנגט צו פלעהנע פענטס סטעדי ארבייט און בעסטע ווייזדשעס. 221 דאנדעס סט. נייער אסינגטאן, סינעל.

11425—8—5)

פערלאנגט פון 12 ביז 15 גוטע אפ־רייטערס מענער אדער פרויען צו פענטס, שורטס און אווארא־לס סטעדי ארבייט און גוטע פרייזען. מאשינען זענען אלע נייע און גוטע. זעהר א גוטער שאפ. מייזלאך אדער מענער, וועלכע זענען אפרייטערס אדער ווילען זיך לערנען אפרייטע פענטס א. ז. וו. וועלען האבען א גוטען פלאץ.

נאכפרעגען קענענדיגע אוועראלס 9 וועס־לינגטאן סט. וועסט.

11414—8—9)

אויפמערקזאם

שוועבעל בעדער זענען בעוואוסט איבער דער גאנצער וועלט אלס א גרויסער מיטעל צום געזונט. דאס איז דער איינ־ציגער מיטעל צו קוריירען רומאטיזם, און אנדערע עהנליכע קראנקהייטען. קען אויך רעדוציירען פעטהייט אהן דעם אבצישווא־כען דעם קערפער. טעלעפאן נאמבער 2577 65 בלור סטריט וועסט.

11416—9—2)

ביזנעס מריפען און צו פערמיעטן

צו פערקויפען א ביזנעס פון האר־נעס מיט א גוטער מאשין און טולס. פרע גען 105 עדווארד סט. ה. גאולד.

11394—8—4)

חברות און סאסייעטיס, אויב איהר ווילט קויפען קרקה קומט זיך נאכפרעגען צו קארענרייך 220 מיקאל סט.

1197—8—17)

רייזערס צו פיקסען

רייזער קלינגלאך געשארפט פון עקס פערטען — נייליעטס, 35 סענס דאזען; עווער רעדי 25 סענס. שיקט צו אלבערט קינג עידזש קא. 180 באטהורסט סט. טאראנטא.

11139—8—4

צו פערקויפען א רעסטאראנט גא־ראנטירט פון 50 ביז 75 דאלאר א וואך פראפיט. אורזאכע מוז פערלאזען די שטאדט. הארף ניט האבען קיין סך געלד. שרייבען „זשורנאל באקס 504.

11385—8—3

צו פערקויפען א פערד, עקספרעס וואגען, הארנעס אויך 3 קוילען וועגען, בילינ 431 קווין סט. וועסט.

11400—8—6)

מ. בראון

פייער, לייף, עקסידענט, פלייט גלאס, און אויטאמאביל אינשורענס.

איך פלייס פייער אינשורענס אויף בילדינגס, פארניטשור און סטאק אין די זיבערסטע טארוף קאמפאניעס. שנעלע אטענדענס און ראיעלע בעהאנד־לונג גארענטירט.

M. BROWN
147 Seaton St. Phone M. 2364

דר. ד. א. סיגעל

דענטיסט

קארנער סט. פעטריק 53. און סעק־דיינא עוו. אפיס טעלעפאן קאלידזש 6037, הויז טעלעפאן קאלערדזש 6997

פאקטאר און שולמאן

באריסטערס, סאליסיטארס

לאא אפיס

וועזלי בילדינג, 299 קווין, סט. וועסט קארנער קווין און דזשאהן סט. טאראנטא.
טעלעפאן אדעל. 3157.

לאא אפיס

איזידאר פינבערג

באריסטער

סאליסטאר נאטארי פאבליק קאמי־שיאנער פיר אפידייוויטס און נעלד צו לייען,

יאנג און קווין סט. אימפיריעל באנק בילדינג אפיס פאן מיין 3406.
רעזידענס 425 בראנסווייק עווענוי
פאן הייקרעסט 2276.
YONGE & QUEEN ST. 36 IMP. BANK BLDG.

אברהם סאחטו

באריסטער

נאטארי פאבליק
קאמישענער פיר נעהמען אפידייוויטס

Office, Sun Life Building
60 VICTORIA STREET
Main 2354
Residence, 7 Salem Ave. JUNCTION 1848

פאטראנייזט אונזערע אדווערטייזער