知識狹窄通外語者少
大陸律師問題多
變革體制謀改善

【中國新聞社北京廿五日電】中國司法部部長鄒瑜透露，中國各地現在的法律顧問處以後將改名爲「法律事務所」。司法部已建議對現行「律師暫行條例」進行修改，並准備提請全國人大制定「律師法」，以完善律師制度，保障律師依法行事。今後，律師事務所逐步做到不要國家的撥款，自己養活自己，自力更生。

鄒瑜是在接受「瞭望」周刊記者採訪時透露上述消息的。

鄒瑜說，中國目前雖然已有專職律師和兼職律師一萬五千多人，但仍然「供不應求」，平均十萬人中僅有專職律師零點九人，比率太低，致使許多地方出現「請律師難」的現象。而現有的很多律師又知識面不寬，特別是經濟、科技知識不足，精通外語的甚少。

容奇大橋通車

廣州至珠海公路上的容奇大橋昨（廿五日）建成通車。容奇大橋在廣東順德縣境內，全長一千零廿四米，闊十五米，是廣珠公路上四座橋樑中最大的一座，也是目前廣東省最大的一座公路橋樑。（新華社傳真圖片）

電腦新技術展
昨在廈門開幕

【中國新聞社廈門二十五日電】國際電腦新技術展覽會，今天上午在廈門經濟特區湖里工業區展覽中心開幕。展覽會由中國國際貿易促進委員會福建省分會、福建省科技諮詢中心、電子工業總公司暨廈門經濟特區建設發展公司聯合主辦。

台灣掃黑指向高層
前台北市刑警隊長遭扣
黑帮銷聲匿跡・色情場所慘淡

【台灣廿五日通訊】前台北市刑大大隊長現任高雄市警局專門委員季貴成及其妻子，因涉嫌和不良帮派掛鈎，今天凌晨在台北市敦化北路寓所，被刑警掃黑行動人員逮捕，移送警總保安處偵辦。

刑警局偵一隊及二隊人員昨天深夜緊急出動，前往台北市敦化北路一棟公寓四樓附近包圍埋伏，至今天凌晨一時刑警們持軍事檢察官拘票進入屋內逮捕了季貴成夫婦。

另訊：台灣治安單位從十二日開始全面掃黑行動後，半月來不良分子被捕逃竄，社會上已顯現一片罕見的平靜，但也產生一些意想不到的「後遺症」。

據了解，掃黑後，地下營業場所生意一落千丈，賭場却成了漏網或逃竄不良分子的新據點。掃黑前各種地下色情營業場所很少不被不良分子勒索地盤保護費的，如今在政府大力取締不良帮派行動中，黑帮頭目有的被捕入獄，漏網的嘍囉也都四處「走路」避風頭，已不敢再明目張胆的向地下色情營業場所勒索保護費了。一些色情營業場所的從業者表示，掃黑後，雖然不良分子暫時不敢再來勒索保護費，然而生意却比以前明顯的差了許多。據他們指出，地下營業場所的顧客良莠約各佔一半，如今不良分子大都被「掃」走了，他們的生意當然也受到了影響。

中國伊朗外長會談
均盼增進雙方交往
並就當前國際重大問題交換意見

【據新華社德黑蘭二十四日電】伊朗外交部長韋拉亞提今晚在這裏舉行宴會，招待來訪的中國國務委員兼外交部長吳學謙一行。

韋拉亞提在致歡迎詞時指出，伊朗和中國是有着幾千年歷史的鄰居，它們之間有這樣悠久的聯系，但從未發生過任何爭吵和矛盾，這在世界上是非常罕見的。韋拉亞提表示希望兩國之間進一步增加交往和發展友誼。

吳學謙在講話中說，他對這次訪問伊朗感到非常高興。兩國外長還就當前的世界局勢和國際上的重大問題交換了看法。

捷克代表團訪華
商經技合作事宜

【據新華社北京二十五日電】國務院副總理李鵬今天晚上在釣魚台國賓館會見並宴請以通用機械工業部部長帕沃爾・巴希爾爲團長的捷克斯洛伐克政府代表團。

代表團是應機械工業部長周建南部長的邀請來華進行友好訪問，於昨天到達北京的。巴希爾部長還將主持十一月二十七日在北京舉行的捷克斯洛伐克工業展覽會開幕式。

在華期間，代表團將會晤經貿部、紡織部和中國汽車工業公司的領導人，討論捷中兩國的經濟技術合作事宜。代表團還將去天津參觀訪問。

國際體操邀請賽
中國李寧在日奪兩金牌

據日本名古屋傳來消息：在此間舉行的「中日盃」國際體操邀請賽，經過兩天的高水準爭奪後，已於昨日結束，中國的體操明星李寧，個人獨取兩項冠軍，在鞍馬及自由體操兩項所向無敵。

參加這項「中日盃」國際賽，有蘇聯、東德、羅馬尼亞、美國、中國的好手，比洛杉磯奧運會還要熱鬧。

中國消息

採分餐制戒暴飲暴食
瞭望主張國人
改革飲食方式

【北京二十五日電】中新社消息：中國報刊主張改革中國人的飲食方式，包括改革逢年過節暴飲暴食的習慣，提倡分餐制等。

明天出版的「瞭望」周刊第四十八期在評論員文章中，稱逢年過節暴飲暴食是過去常年過窮日子而遺留下來的陋習，有害健康。營養均衡才有益于健康。

該文說，進食方式也要改。一家人或一羣人聚在一起吃飯，拿着筷子到一個盤裡去夾菜吃，拿着匙子到一個盆裡舀湯喝，這很不衛生，容易引起疾病的交叉傳染。因此，應該提倡分餐制或公筷制。西餐把飯菜分成一人一份，這是中餐也可以學習的。

該文還說，烹飪方法也需要改進。烹飪要講究豐量保存食物的營養，很多是炸的，也容易引起腸胃病。

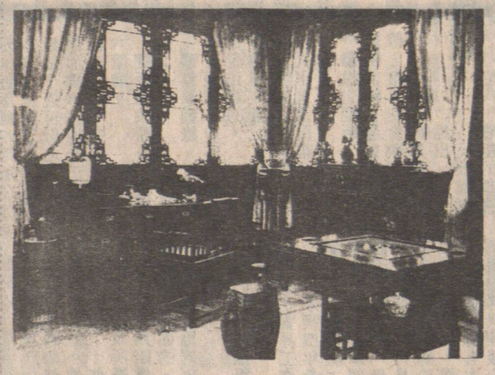

賈寶玉書房　上海淀山湖風景區建成「怡紅院」，圖爲賈寶玉書房。書房內的陳設均按《紅樓夢》中的描述布置。（新華社）

河南建吉鴻昌紀念碑亭

吉鴻昌紀念碑亭在鄭州烈士陵園建成，昨日舉行揭碑儀式。十一月二十四日是吉鴻昌將軍就義五十周年。河南爲了紀念他，修建了這座碑亭。胡耀邦爲紀念碑題了詞。（新華社傳真）

新張營業

正宗韓國菜及海鮮扒房

晚餐及跳舞

星期一至星期六：眞人大樂隊

特設授舞學校
舞術指導：MISS JEAN WONG
逢星期三晚上七時舉行 女界免費

除夕餐舞會入席券在預售中

LINDA MAGNO
（夏威夷著名紅歌星）
五人組樂隊伴奏跳舞

Beach Town RESTAURANT 801 BEACH AVE.

FOR RESERVATIONS CALL 688-6738/9

經理：李和永

納偉旅行社
無遠弗屆・無微不至 love & white travel
加拿大 溫哥華
IATA ASTA
Room 110-539 Main St., Vancouver, B. C. Canada
新街五三九號110室
dba Singapora Malaysia Thailand (HK) Tours
電話：(604)689-0501

本旅行社 代理加航，日航，星航，韓航，菲航，馬航，香港國泰航空公司來回雲哥華及香港機票・由雲哥華直飛香港，中途不停站，特價機票，歡迎垂詢・

歐洲豪華旅遊團 $2160 加幣
・暢遊倫敦，巴黎，羅馬，威尼斯，康城，尼斯，哩昂，芃蒂崗，佛羅倫斯，法蘭克福，阿姆斯特丹，布魯賽爾，琉森，比薩，萊茵河・
・華人領隊，全程十八天，一流酒店，包機票及早晚膳・
・可提前出發，可延期回程・

中泰港澳精選遊 $1995 加幣
＊暢遊湄南河上之水上市場，金碧輝煌古皇宮，玉佛，古廟，玫瑰花園內之文化村，傳統式制度出家儀式，土風舞，大象操作，逼眞之拳賽，鬥雞，泰式晚餐。黃花崗，中山紀念堂，越秀公園，七星岩，翠亨村，佛山，石岐，大三巴，媽閣廟，乜仔等名勝地。
＊全程十五日。
＊包機票，火車票，船票，住宿一流酒店。
＊在泰國期間，包早晚膳食。在中國期間，包三餐食。在港粵期間包早餐。
＊代辦手續，華人領隊，來回均經香港。可提前出發，可延期回程。
＊出發日期：十二月二十日。

特價機票歡迎垂詢
國內外及世界各地
來回港台及東南亞
接辦移民特價機票

美華旅店
MAY WAH HOTEL
258 E. PENDER（片打東街）
電話：688-6431
本旅店有長期房出租・價錢相宜
僑胞惠顧・無任歡迎・

黃堃俠 旅行社 保險處
QUON H.WONG AGENCIES.
128 E.PENDER ST.VAN.B.C.
・國內機票大減價
・香港來回機票酒店三晚 $1018
・東京香港六日遊 $1148
・星加坡・曼谷・香港十八日遊 $1960
・代理：汽車・房屋・旅遊保險
電話：六八四・〇九三八
億兆信託樓下

總統旅行社
PRESIDENT TRAVEL AGENCY LTD
116 W. Hastings St. Vancouver, B.C. V6B 1G8 Canada
喜士定西街一一六號地下・活活百貨公司對面
香港 來回 899 元起
溫哥華出發 — 可另加停台北、東京或夏威夷
特廉機票及安排酒店旅遊前往星、馬、泰各地
專售加、日航國泰機票及移民機票—特平
秋季精選・機票減價
多倫多來回 264 元起　沙省來回 168 元起
芝加哥來回 264 元起　紐約來回 331 元起
三藩市來回 218 元起　羅省來回 273 元起
滿地可或渥太華來回 329 元起
賭城逢星期四、日出發 239 元起
加州狄斯尼樂園飛機團連酒店 289 元起
夏威夷來回連酒店 一週特價 449 元起
特別通告：預定聖誕期間機票可有 57% off
(604)684-4151，684-4152

華園餐館
OVER SEAS GARDEN RESTAURANT
地址：二七一七 喜士定東街
（近P.N.E.）
定於十一月卅日舉行鷄尾酒會・十二月一日正式營業，誠望各界人士親臨指導，新張期間一律九折酬賓・
服務周到 環境幽到 物美價廉 風味獨到 名廚主理
電話：255・0932

八仙樓
海鮮酒家
FAIRYLAND CHINESE SEAFOOD RESTAURANT
仙醪羅列願客益壽延年
天天茶市
寬大禮堂
筵開數十
煥然一新
舒適優雅
（週三休息）
免費泊車
八珍盛陳祝君吉祥如意
地址：3560 Fraser St., Van. B.C.
電話：872-2644/5

快捷車身修理
FAST "A" AUTO BODY 688-8788
356 East Hastings Street Vancouver, B.C.
唐人街喜士定東街356號
顧客至上 服務第一
手工最好 材料最佳
價錢公道 歡迎比較
快捷車身修理爲顧客提供最佳服務
大贈送 七五折 半價
① I.C.B.C. 工作：一律贈送日本精緻汽車前後椅套（SEAT COVER）
② 私人工作：一律七五折優待（25%）
③ PIRELLI 及 Continental 雪呔七折至半價
（30% — 50% OFF）
從 33.98 起
椅套 雪呔

CATHAY PACIFIC The Swire Group 乘坐國泰航空公司班機
中國遊 $2999 全程22天
……不到長城非好漢!!……
香港(3)・廣州(2)・桂林(2)・杭州(2)・上海(2)・蘇州(2)・南京(2)・北京(4)・廣州(1)
出發日期：八五年三月廿四日、四月廿八日、六月九日、七月廿一日、九月八日、十月六日、十一月三日・（若在十二月前先付費用，則照今年舊價
・由經驗領隊丘錫琛先生
・全部一流酒店：香港—香港大酒店 廣州—白天鵝賓館、北京—麗都賓館
・在香港包兩餐，在中國包三餐膳食
・在香港期間，每日均有旅遊節目
・出發前有晚餐聚會，講解中國情形，及提供旅遊指南
・代辦手續，並代申請旅遊完畢後之延期停留
・機票有效期爲一年，可提前出發，可延期回程

主理 丘錫琛先生 (MR. FRED YAU)

環球旅行社
WANKOW TOUR & TRAVEL
258 EAST PENDER ST. VANCOUVER B.C. CANADA
溫哥華片打東街258號 電話 684-2341
6340 NO. 3 RD. RICHMOND, B.C. CANADA
列治文第三路6340號 電話 278-4401