▲◎▲埠紐白洋樓書莊新到新書

▲徵求閱良友畫報
原價全年三元七毛五　半年二元
減價全年三元三毛五　半年一元七毛五

▲新到書籍
靈肉同春秘話八毛　美的情書之一束一元
戀愛史四毛　雙縊記五毛　白孔雀五毛　楊花夢六毛
壹杯茶四毛　曇花影六毛　性與人生四毛　紅睡四毛五仙
少女之夢四毛　性病趣史六毛　海上風月傳四毛
月上柳梢頭四毛　大字青樓夢七毛　曼雲的情書五毛
函庄奇俠精忠傳前集五元　特價前後集　七元半
函庄奇俠精忠傳後集三元六毛
函庄色界天三元二毛　函庄國民通俗演義一元八毛
中國國民党史稿二元半
▲代售上海亞美公司藥品
戀花香露大罐一元　胭脂香素每罐二元
小罐五毛

碧湖氏臭狐散每罐十元限五天全愈
目錄印備　Bok Young Low Book Shop
函索即奉　90 Pender St. E.
電話矢磨二八八九　Vancouver B. C.

義泰泰公司
泰泰
書籍 衣裳
G. High Co.
500 Main & 208 Pender St. E.
Phone Sey. 3729
Vancouver B. C. Can.

良友畫報文華畫報每期各三毛五全年各三元七五
華僑世界畫報三毫
戲劇月刊四毛
紫羅蘭月刊三毛
新寧雜誌每期一毛五全年四元三毛　東方雜誌每期二毛五
新嘉坡畫報一期三毛五仙五期共一元　小說月報三毛五民鐸三毛五
增廣英華新字典一元五華英通語連字典一元六
洋裝驗方新編一元二男女婚姻衛生寶鑑一元
倫界大王梅蘭芳專集二元在美國所演之戲目其化裝影片曲調等均載此書
梅蘭芳爲中國倫界泰斗　其藝其色　久矣轟傳世界
故今來美奏技　是集彙列其家庭影片演劇化裝影片
與外界交際影片　梅氏畫跡書法等各百數拾幅　並梅
氏首本曲調數拾齣　名人題贈尤顯　欲贈梅郎倩影者
盍速購看

袁製解毒精每罐二元五毫　此藥清血解毒根本治療專治花柳梅毒淋濁疳疔痔瘰癧瘰癧串核尿管刺痛腎囊潰爛
圖書目錄奉送函索即寄

◎雲埠明和大鐵行新辦到◎
大帮「磨粉偈」發售
輕便合用，價錢相宜。每点鐘磨粉廿磅。餐館住眷，甚爲合用。藥店枚丸，尤爲適當。度年度節。磨粉整糍。更是妙不可言。榮旋諸君。還請特別注意，欲知詳細用法。請駕臨本行一看本主人無任歡迎。
MING WO HARDWARE CO.,
23 Pender St. E. Vancouver, B. C.
▲電話（詩摩）三七〇五　Phone Sey. 3705
片打街東門牌二十三號
雲埠明和鐵行總理黃昭立啓

廣東各屬新聞

籌建運動場

（順德）函　縣城籌建公共運動場委員會　自體育協進分會成立後　即將會務移交體協分會　經歷次會議決在大良西鄉鳳山與命榜崗之間　建築公共運動場一所　該地三面皆山　中爲平地　與附近各校　距離不遠　且接近公園　交通游息　均甚便利　經測量後　約計共有四千餘畝　但該地多屬鄉民私產　當呈請邑署轉呈省政府　依照土地徵收章程　核准收買　以便建築　關於經費之預算及籌劃則分爲開辦費及經常費兩種　開辦費預算爲壹萬元　其中由青雲文社撥助二千元　邑署捐助五百元　其餘向邑屬各學校各團體及私人募集　經常費預算爲每年一千五百元　由青雲文社撥助　關於設備及布置之計劃㈠利用三阿山地之斜坡　建築一萬人之參觀處㈡于集中建築公共運動場管理處一所　以便管理㈢建築宏偉之演說臺　以便民衆集會之應用㈣設音樂亭一所　及收音機以資娛樂㈤其餘體育用具則于可能範圍內　盡量設置　務求達到完全妥善之目的

少女拒嫁賭婿

（番禺）函　烏涌村張某　前清秀才也　有女名翠玉　苗條體態　麗質天生　女幼時　已由張某許字於官山村周某之子　周家田產頗多　惟周子驕養成性　無所事事　後因周某去世　子益復放浪　狂嫖浪賭　兼而爲之　數年來資產已耗其半　張女聞悉鬱抑不悅　嘗對父母有毀婚表示　惜伊母父腦根腐敗　大不謂然　昨周宅來函訂於前月中旬完娶　翠玉聞之　立跪父前　哀求毀婚　惟其父不允　反疾言厲色　將女痛斥一番　張女以的目未達　日夕飲泣不食　現尚未知何如了結云

騙及洗衣女

（台山）函　有女子亞嬌者　年已三八　因早喪所天　在公益埠爲人洗衣度活　邇來工作頗多　入息殊堪自給　昨忽有一中年男子　手携黑秋絨短衫一件　直入求洗　亞嬌要取工銀二毫　男子諾之而去　亞嬌隨將該衫細察　不料衫袖被火焦了壹孔　亞嬌大懼　恐男子誤爲己所焚　不敢代洗　明日男子到來取衫　亞嬌將情以告　該男子即怒形於色　謂該衫本來無爛　今忽如此　定要他賠償　聲勢洶洶　鄰人圍觀如堵　後有魯仲連從中排解　着亞嬌補回銀壹元作了

會隊勦匪

（恩平）函　本邑與開平　高明　新興　鶴山等縣　現經決定聯防　以維地方　各自負責查報匪踪　及積極整頓警衛隊　以便隨時會剿　頃由各邑查得匪巢數處　已於拾六日紛紛出隊按址圍攻　十八日省府及民財建各廳均已接到會剿電報　方縣長德華更親率鶴山各區鄉警衛隊　與邑署游擊隊二百名　前往協攻

◎喬遷預告
本分堂謹擇三月九号下午一点鐘舉行喬遷典禮
統請各埠
黃江夏總分堂
黃雲山總分所暨列位伯叔
昆仲屆時光臨指示惟冀
惠然曷勝榮幸
域多利埠黃江夏分堂全人鞠躬
WONG KUNG HAR TONG
1615½ Government St.
P. O Box 1502
Victoria B. C.

◎云埠黃江夏堂實業有限公司民國十九年第七屆董事局職員表
總理　洽昌　協理　祖德
正理財　灼衍　副　樹柏
監督　紀堯　中文　錦帆
西文交際　大衞　董事局長　昭鵬
正核數　壽南　副　冠德
調查　雲晃　一風
江夏總堂總理名譽監督　昂湛
董事　蘭玉　澣世　錦成　昂湛
慎余　文甫　禮祥　灼世　寬珠
山巴崙特別區董事　恭洧　焕揚
吻吆埠特別區董事　華珣
車梨役特別區董事　增業

西醫
悅如徐
Dr. Phllip Y. Chue. M.D
醫館 501 Main Street Vancouver B. C.
藥房電話 Sey. 2183
住宅電話 Bay. 1553L
診館電話 Sey. 5106
坎拿大都朗度醫科大學醫學博士美國紐約醫科畢業院及醫院實驗完滿統理男女老幼內外金科花柳雜症
在館時間
朝十點至十二點
下午三點至五點
晚間七點至九點
特別時間另議

製造各式紙盒平沽
●新欵夾必裝式紙盒
●特製悅目華美紙蓋
●物料眞實取價從廉
●華友光顧格外歡迎
日升紙盒製造公司
社主庄司幸次郎特啟
（英文）
RISING SUN CO.
PAPER BOX.
Rising Sun Paper Box Co.
245 Union St.
Vancouver, B. C.
Telephone Trinity 5603

工場改良機器攝影
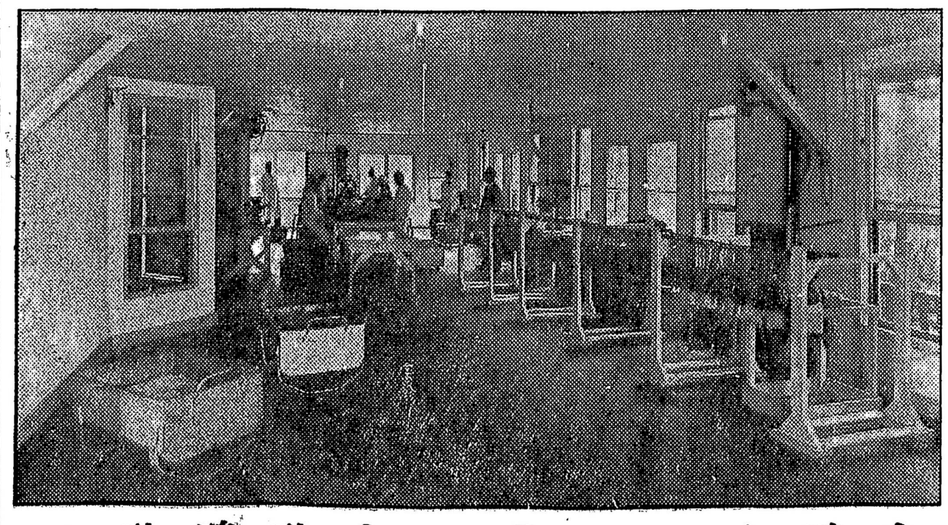

▲各種新製腊味出市列左
白油腸　鴨潤腸　金銀潤　涼肉豉　五花肉　腊猪心　大原鴨　白鴨庄　豉鴨庄　鴨脚包　豉鴨片　腊鴨腎

金然棧唯一臘味
本廠良師普通有別
衛生適宜
貨眞價實
僑界光顧
示單指明
行情印便
專製腊味
欵式齊備
著名遐邇
童叟無欺
歡迎克己
付貨依期
函索即寄
司理李礽披露
（各埠大商均有代售）
埠名開列
金山大埠　舍路埠　檀香山埠　滿地可埠
域多利埠　雲高華埠　鳥埠　砵崙埠

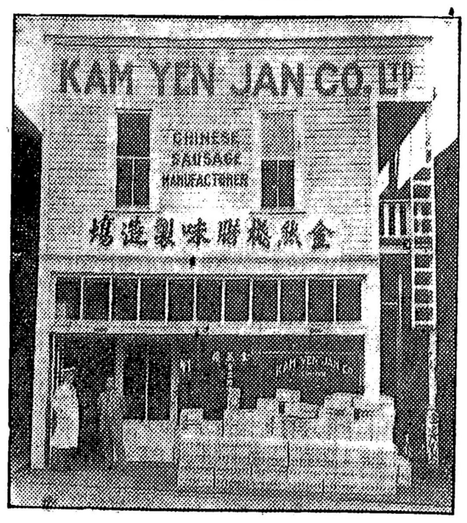

Cable Address "Kamyenco"
KAM YEN JAN CO., LTD.
278 Pender St. E. Vancouver B. C.
Phone Douglas 5570

注意　本廠醫官常駐化驗包合衛生
各貨委辦無論何國何省均合法律

廣東和保堂家用馳名良藥
靈保丹
和解珠璣鼻丹
痧藥
痧藥
痧藥