Quatre Raisons pour lesquelles les Epiciers

devraient vendre une marque de poli à poêle que, pardessus tout, les consommateurs demandent et à laquelle les épiciers ne peuvent pas substituer une autre marque sans dommage à leur commerce.

Enameline

The Modern STOVE POLISH.

Premièrement : Il est supérieur à tout autre sous le rapport de la qualité. Secondement : il donne une parfaites satisfactions aux clients. Troisièmement : Il est bien annoncé et se vend de lui-même. Quatrièmement : Il n'existe par d'autre poli à poêle qui a teint une aussi grande vente.

NOS PRIX COURANTS

Nos Prix Courants sont revisés chaque semaine. Ces prix nous sont fournis pour être publiés, par les meilleures maisons dans chaque ligne; ils sont pour les quantités qui ont cours ordinaire dans les transactions entre le marchand de gros et le marchand de détail, aux termes et avec l'escompte ordinaire. Lorsqu'il y a un escompte spécial, il en en est fait mention. On peut généralement acheter à meilleur marché en prenant de fortes quantités et au comptant.

Tous les prix sont ceux du marché, en général, et aucune maison ou manufacture n'a le pouvoir de les changer à son avantage, sauf pour ses propres marchandises qui sont alors cotées sous son propre nom et sa propre responsabilité. La Rédaction se réserve le droit refuser ce privilège à quiconque en abuserait pour tromper le public.

PRIX COURANTS.—MONTREAL, 16 JUIN 1898.

Allumettes.

New Dominion	la caisse		2 85
Telegraph	"		3 45
Telephone	"		3 25
Tiger	"		3 10
Frêt payé à destination et 20c. en moins par caisse pour 5 caisses et plus assorties ou non.			
Phœnix	la caisse		3 15
Eagle Parlor	"		1 40
"	par 5 caisses		1 30

Articles divers.

Bleu Parisien	lb.	0 11	0 13
Bouchons communs	gr.	0 18	0 30
Bougie Parafine	℔.	0 09¼	0 10¾
" London Sperm	"	0 08½	0 09½
Briques à couteaux	doz.	0 35	0 37½
Brûleurs pour lampes			
No. 1	doz.	0 00	1 00
No. 2	"	0 00	0 75
No. 3	"	0 00	0 70
Câble coton ¼ pouce	℔.	0 13½	0 14
" Manilla	"	0 12¼	0 13¼
" Sisal	"	0 11	0 12½
" Jute	"	0 08½	0 09
Cartes à jouer	doz.	0 25	3 50
Chandelles suif	℔.	0 00	0 09
" paraffine	"	0 08	0 09
Epingles à linge	bte. 5 gr.	0 00	0 60
		3 fils.	6 fils.
Ficelles	30 pieds	0 50	0 80
"	40 "	0 60	1 00
"	48 "	0 70	1 15
"	60 "	0 85	1 35
"	72 "	1 00	1 65
"	100 "	1 25	2 25
Graine de canari	℔.	0 03½	0 04
" " paq.	"	0 06	0 08
" chanvre	"	0 03½	0 04
" rapée	"	0 06	0 07
Lessis concentré, com	"	0 30	0 40
" pur	"	0 60	0 70
Mèches à lampes No. 1		0 16	0 20
" No. 2		0 13	0 15
" No. 3		0 12	0 13

Bières.

Bass Ale.

Read Bros. Dog's Head	qts	dz.	2 55
" "	pts	"	1 57½

Guinness' Stout.

Read Bros. Dogs'Head	qts	oz.	2 52½
" "	pts	"	1 50

Cafés.

Cafés rôtis.

	la livre.
Arabian Mocha	32
Imperial "	28
Jamaique	20
Java Siftings	26
Maracaibo	23
Old Gov. "	31
Old Gov. Java et Mocha	32
Pure Mocha	29
Rio	11 à 15
Standard Java	32
" " et Mocha	32

Chocolats et Cacaos.

Chocolats Menier.

	Lots de 5 cses	Caisses 10 bts et de 12 lbs	Boites de 12 lbs
Vanille papier jaune lb	0.32	0.34	0.36

	La caisse	Moins d'une caisse la caissette
Pastilles papier jaune 108 caissettes à la caisse	$20.00	0.20
Croquettes 108 étuis a la caisse	$20.00	L'étui 0.20

Chocolats Fry.

Caracas ¼ boite de 6 lb	la ℔.		0 42
~~Diamond ¼ et ½ boite de 6 ℔.~~	"		~~0 24~~
Gold Medal (sucré) de 6 ℔	"		0 29
Monogram ½, 6 div.	"		0 24
Pur non sucré ½	"		0 42
Vanille ¼	"		0 42

Chocolats Cowan.

French Diamond 6 div. 12 ℔s,	℔.		0 23
Queen's dessert, ¼ et ½	"		0 40
" " 6 div	"		0 42
Mexican Vanilla, ¼ et ½	℔.		0 35
Parisien, morc. à 5c	"		0 30
Royal Navy, ¼ et ½	"		0 30
Chocolate Icing paq. 1 lb.	dz.		2 25
" " " ½	"		1 25
Pearl Pink Icing " 1	"		1 75
White Icing " 1	"		1 75

Chocolats Félix Potin :

Chocolat, qualité No. 1	℔.		0 27½
" " No. 3	"		0 35

Cacaos Fry.

Concentré ¼, ½, 1 lb. boite de 1 dz.			2 40
Homéopathique ¼, bte 14 lbs.	℔.		0 33
" ½, bte 12 lbs.	"		0 33

Cacaos Cowan.

Hygiénique, en tins de ½ ℔	dz.		3 75
" " ¼ ℔	"		2 25
" " 5 ℔s	lb.		0 55
Essence cacao, non sucré	dz.		1 40
" " sucré, tins ¼ lb.	"		2 25

Cacao Felix Potin.

Cacao, boite ¼ lb	℔.		0 27½

Coco.

Canadian Cocoanut Co.

		la livre
White Moss 1 ℔, 15 ou 30 ℔s à la c.,		0 27
" ½	"	0 28
" ¼	"	0 29
" ⅛	"	0 30
" sce. de 10, 15 ou 20 ℔s.		0 00
Feather Strip	" "	0 00
Special Shred	" "	0 00
~~Macaroon~~	~~" "~~	~~0 00~~
Crown Desic.	de 12, 20 ou 25 ℔s.	0 00
Special	" "	0 00

Au quart, 2c par ℔. de moins.

Confitures et Gelées.

Lazenby.

Tablettes de Gelées 13 var.	pts.		1 20

Conserves alimentaires.

Spécialités de W. Clark.

Compressed Corned Beef	1s.	la dz	$1 20
" "	2s.	"	2 20
Eng. Brawn	2s.	"	2 20
Boneless Pigs Feet	2s.	"	2 20
Sliced Smoked Beef	½s.	"	1 40
" "	1s.	"	2 20
Roast Beef	1s.	"	1 2[illegible]
" "	2s.	"	2 2[illegible]

Potted Meats. 4 oz. tins.

Ham	"	0 55
Game	"	0 55
Hare	"	0 55
Chicken	"	0 55
Turkey	"	0 55
Wild Duck	"	0 55
Tougue	"	0 55
Beef	"	0 55

Pates.

Wild Duck	la dz.	1 10
Partridge	"	1 10
Chicken	"	1 10
Veal & Ham	"	1 10
Ox. Tongue Whole 1½	"	5 50
" " 2	"	6 75
" " 2½	"	8 00
Lunch Tongue. 1s	"	2 75
Picnic Beans with Tomato Sauce	"	0 6[illegible]

Soups.

Mulligatawny	"	
Ox Tail	"	
Kidney	"	
Tomato	"	
Vegetable	pints.	1 10
Julienne	quarts.	2 20
Chicken	"	
Mock Turtle	"	

Légumes.

Asperges	dz.	2 50	4 50
Baked Beans 3 lbs	"	1 00	1 10
Blé d'Inde 2 lbs	"	~~0 00~~	~~0 90~~
Champignons	bte.	0 14	0 24
Citrouilles 3 ℔s	dz.	0 85	0 90
Haricots verts	"	0 85	0 90
Olives, Pints	"	3 75	4 00
" ½ Pints	"	2 00	2 50
" en quart, gallon.		0 00	1 60

POUDRE A PATE

COOK'S FRIEND

Le Nec Plus Ultra de la Qualité

Amène la clientèle....
....et la maintient.

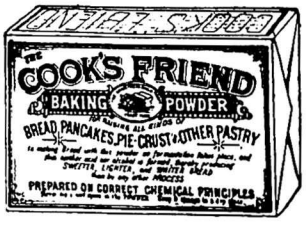

TOUS LES EPICIERS DE GROS

Vendent de la **COOK'S FRIEND**

La Seule Veritable...

FABRIQUÉE PAR **W. D. McLAREN, MONTREAL**

MAISON FONDEE EN 1851.

N. QUINTAL & FILS, Epiciers en Gros,

270, 274, rue St-Paul, et 113, 115, rue des Commissaires, MONTREAL.

SEULS REPRESENTANTS AU CANADA POUR LES FAMEUX COGNACS SUIVANTS :

Geo. Fabert & Co.,	qts	$7.50	par cse de	1 doz.
do	pts	8.75	"	2 doz.
do	½ flasks	9.50	"	4 doz.
Geo. Fabert & Co.,	½ bout	$9.50	par cse de	4 d[illegible]
do	flasks	7.75	"	2[illegible]
Cognac Denis Texier & Fils,	qts	7.75	"	1[illegible]
Cognac L. PAULHIAC & CO.,	(sans rival)	9.00	"	1[illegible]

Une magnifique horloge valant $10.00 sera donnée avec chaque commande de 5 caisses. Un essai suffira pour vous convaincre que ces Cognacs sont les meilleurs