◎▲雲埠白洋樓書莊特別廣告

余美顏艷史三毛　中國奇女子余美顏花粧艷影片每幅二毛

曾文正公詩文集	一元貳
蔣介石書牘	四毛
布套点石齋叢畫	壹元五
洋庄尺牘大全	一元三
布套分類尺牘大成	一元二
洋庄中華字典	壹元五
布套蘇黃尺牘合纂	八毛
女僊外史	八毛
五劍拾八義	五毛
六手大全	六毛
飲食新發明	毛七
客中長恨歌	六毛
增訂新粵海春秋	六毛
濟南痛史	五毛
中國痛史	毛五
歷代史論	一元二
步兵須知	二毛
軍人教育	三毛
軍隊衛生	三毛
軍人救急法	貳毛
惡道士	五毛
大字東西漢	一元一
世界奇聞	七毛
中東大戰	一毛五
玉釧緣	壹元七五
皇帝內經	六毛
綉榻野史	五毛

碧湖氏斷根臭狐散每罇拾元　限五天全愈

電話矢磨二八八九

目錄印備　函索即奉

Bok Young Low Book Shop
90 Pender St E.
Vancouver B. C.

雲高華

華英客棧

WAH YING ROOMS
105 Pender St, E.　Phone Sey. 6823
Vancouver, B. C.

▲重新廣告

啟者本棧重新修飾異常華麗住房光潔新置床褥器具增置冷熱水喉煖汽龍電光燈大加改良煥然一新僑胞惠顧招待妥當價格相宜謹登告白仰候垂靑

本棧在片打街東一百零五號　▲電話（詩磨）六八二叁

司事羅齊恬伍時令啟

美盛金舖舖舖舖

MEE　SHING
5 Pender St. E.　Vancouver B. C.
Phone Sey. 2162

本號設在雲埠特聘超等雕匠巧造中西時欵金器俱用十足金葉素蒙僑胞贊羡并常備大帮珠玉寶石外埠如蒙光顧請照上列門牌付來無悞并售

大小鐘錶　花粧用品　各樣眼鏡

代理　開平明報全年報費五圓五毫

司理鄧滿隆啟

KAM YEN JAN

雲埠總行
278 Pender St. E.
Vancouver, B. C.
Phone Sey 8598

都朗度支行
43 Elizabeth St.
Toronto, Ont.

金錢滿地　四海通流
然諾言信　交誼不浮
棧分雲埠　尤勝廣州
臘得其宜　適口是謀
味香色美　名揚五洲

司理人李仍雄啓

▲注意　本店所製各款臘味俱用上等材料正山西汾酒

雲埠　域多利埠　鳥埠　金山大埠　舍路埠　檀香山　各號均有發售

廣東各屬新聞

取締居民赤膊

（香山）函　昨據澳門歸客云　連日澳門大氣異常嚴酷　瀕海居民多有赤膊　澳門警廳　乃取締僑民出街赤身露體　及在街睡覺　復當天氣炎熱　康公前地大宜地火船頭等處　入夜後環立該處乘涼者極衆　間或有等在此眠睡　督察長兼署理警察廳長巴氏　此數晚親身前往各地查察　遇有在街睡者　均一律驅逐　抗令者輒被拘去　各被拘之人　後查遇有職業者即予釋放　無職業者則認爲歹人扣留　前日三街會館關平誕演唱八音　是晚一時左右　巴又巡至　立將途人驅逐　鑼鼓亦當時停歇　大爲掃興　至翌日警廳方面　又傳去值事數人問話　惟未悉所犯何例

警兵行兇

（台山）函　廣海雙龍村　有螟蛉子秦某由亞灣回鄉　去年娶蛋家塘何某之女爲妻　相安無異　秦某有與其母通姦之嫌　久已人言嘖嘖　何氏屢欲探其底蘊　遂犯秦某之忌　時加鞭撻　虐待不堪　自此何氏遂爲秦某眼中釘　秦每向之拳脚交加　何氏處此　日夕以淚洗面　於是決意提出離婚　訴之廣海警署　廿六日警署遂飭警往雙龍村拘拿秦某母子二人到案對質　經兩造允肯離異　何氏由外家具保領回　但秦某母子則因條件欠妥　故未能釋放　至昨廿七日　有雙龍村紳者秦世和李麟二人　秦某母子尙被拘押　乃赴警署欲將其保釋　正入門　不知如何　竟與某警兵口角　某警兵一時憤怒　將手持之左輪槍直向秦世和小腹處一擊　子彈穿過　復由李麟之腿射入　當場兩人仆地　時適有人過此聞警署槍聲發作　又聞大呼救命聲　遂奔告街坊民衆　致引動往觀者如堵　始知某警兵餉傷秦世和與李麟　圍觀者覩此慘劇　甚爲忿激　一時喝打聲　拆警署聲　不絕於耳　此時秩序爲之大亂　幸區委會聞訊　即派警衛隊一排前往鎭攝　嘈聲始止　遂將爲兇手及警署人員如書記張任卿等亦一律細綁　解往縣署核辦　而秦世和受傷頗重　恐有性命之虞

開辦教導隊

（開平）函　縣委會以邑內各鄉警衛軍素少訓練　特籌辦一教導隊　向各鄉每一小隊中　抽調隊員二名　到長沙入伍訓練　以三個月爲畢業期　畢業後遣回本軍充當教練　現各區應派之隊員　陸續送到　已開始上課

十八堡辦聯防

（新會）函　西區善後公署　前因防軍抽調　特令飭各邑　依照警衞綏靖條例　舉辦聯防　新設第七區隴水達仁堡　共有十八鄉　業由各鄉紳者　進行成立聯防自衛　以謀地方長治久安　昨開第一次籌備會議　議決十八姓一致聯防　設立辦事處于達仁堡　隨決定將籌備情形及簡章　分呈邑署及縣事委員會立案　候核准即定期成立

◎廣告注意

最好之樹膠車輪爲固力架梨膠輪。此項車輪由片打街東二二九号獅門茄士練油站發售

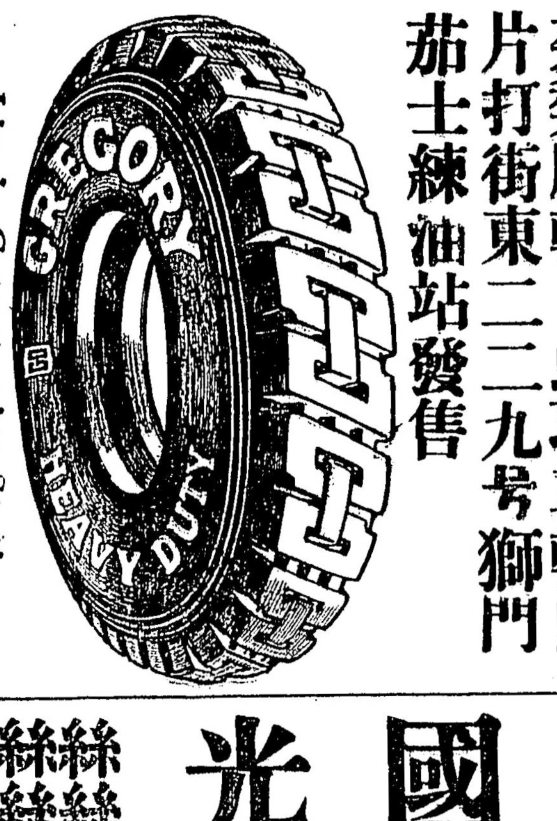

Lion's Gate Service Station
229 Pender St. E.

廣東台山

同成昌

潮境墟

Hong Shing Chong
Chew King Hoy San
Canton China

敬者本號厚資經營專做油糖酒米雜貨田料生意兼接理外洋書信銀兩等項甚爲利便請各兄弟親朋有書信赤紙照上列中西門牌由郵買担保寄回定然代理妥當無悞照時價紙水從優給回交收快捷每亳收回郵費及帶工銀元倘蒙照顧無任歡迎

廣東台山潮境墟同成昌號黃昌禮活佐謹啟

◎▲乾豐新記廣告

本號開張四拾餘年專辦中西雜貨各省地道藥材參茸玉桂膏丹丸散發行零沽價錢相宜僑梓光顧無限歡迎

專任代理

美國郵船公司寫船紙詩丁亞車公司寫車紙包代僑胞通電各埠各坑間取車脚費用不收電費

King Fung Sun Kee
PhoneSey. 5136
329 Georgia St.　Vancouver, B. C.

馬大諄啟

◎▲餐館出賣

敬者本餐館連麵包舖創於沙省古允埠開張多年生意向來暢旺人所共知緣去年諸股東相繼回國實行不返現在司理身體違和志在出埠休養是以願將生意實業一概出賣價錢相宜共有樓兩間地段兩間半正舖樓上有房八個全舖濶二拾五英尺長七拾五英尺麵包舖樓下爲工塲樓上爲夥伴睡房以及薑麵粉之用如有親朋欲營斯業者請移玉到來面議或函商亦可如獨買生意不買實業亦隨尊便僑胞諸君勿失良機

通訊處
Foo Yip & Co.
Cafe & Bakery
P. O. Box 176
Govan, Sask. Can.

扶浥公司啟

雲高華埠片打街東

國光絲絲絲絲髮髮髮髮公司

各色絲辦　函索即寄

KUO KONG SILK CO.
27 Pender St. E.
Vancouver B. C. Can.　Phone Sey. 4918

◀送禮貨物最完備之商店▶

華人最完備之衣裳店

中國絲髮　綾羅綢緞
中西婦女衣裳　中國絲小衫
廚房用衣　做工衣裳

本公司專辦中國絲髮綾羅綢緞綉花絲巾男女絲襪男女緞鞋及揣造時裝中西婦女衣裳中國絲小衫各欵工衣厨房用衣應用盡有僑胞光顧不拘發行與零沽俱皆歡迎

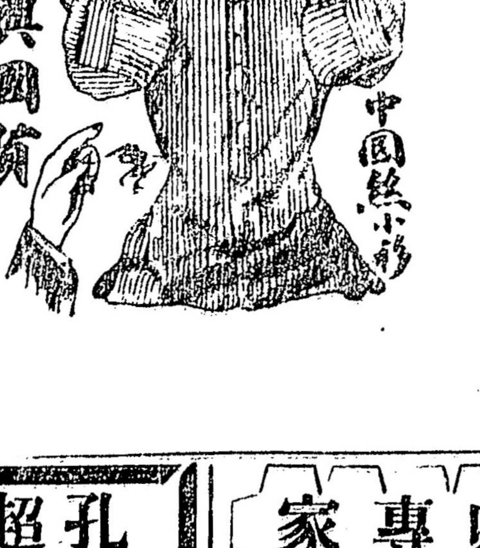

最靚各欵小花文華綢小衫每件	十二元五
上等小花文華綢小衫每件	九元五
上等大花文華綢小衫每件	九元五
各欵文華綢羅小衫每件	拾元五毛
各欵柳条小紡每件	六元
最厚帆布褸仔每打	廿元
上等斜文方圍身每打	四元四
上等斜文唐汗每件	一元貳

同耀初
影相館
廿柒週
年紀念

李老芳書

本館廿七周年品題

紀念歌

令名著北美。公使施肇基。夫妻回國候船期。撮影光顧蒙戾止。喜可知。稱讚神乎技。廿七周年留善紀。品題聲價得其時。

卓民敬贈

◎▲域埠中華會館職員表

由十八年六月至十九年六月

正總理　黃耀華　副　關元恩
財政主任　周金賢　科員　黃邦達　梁念邦　朱毅生
正交際　李遇　副　羅超然
正議長　高雲山　副　陳袞堯
醫院主任　龔邦耀　科員　謝汝璋　劉敬湖
值理　關祝華　阮晉　沈壽山　列釗
值理兼書記　林壽民
核數員　陳袞堯　謝汝璋

榮榮公司臘味專家

雲高華埠

Wing Wing Co.
111 Pender St. E.
Vancouver, B. C.

本公司設在片打街一百一十一號門牌精製各欵臘味發行貨美價廉久蒙僑胞贊許白油腸鴨潤腸臘鴨下庄醬製鴨片肉鴨脚包鴨腎無不齊備并有乾水鹹菜發售諸君惠顧批價格外相宜

電話矢磨九一七六

孔雀嘜超等牙粉牙膏是最能潔齒

每枝二毛五

香港孔雀嘜香品公司發行

加拿大總分發處　萬春軒行

域埠裕綸各分售處　五洲藥房　廣源生　廣裕隆　廣珍　合生　福星　成昌　興利　萬昌

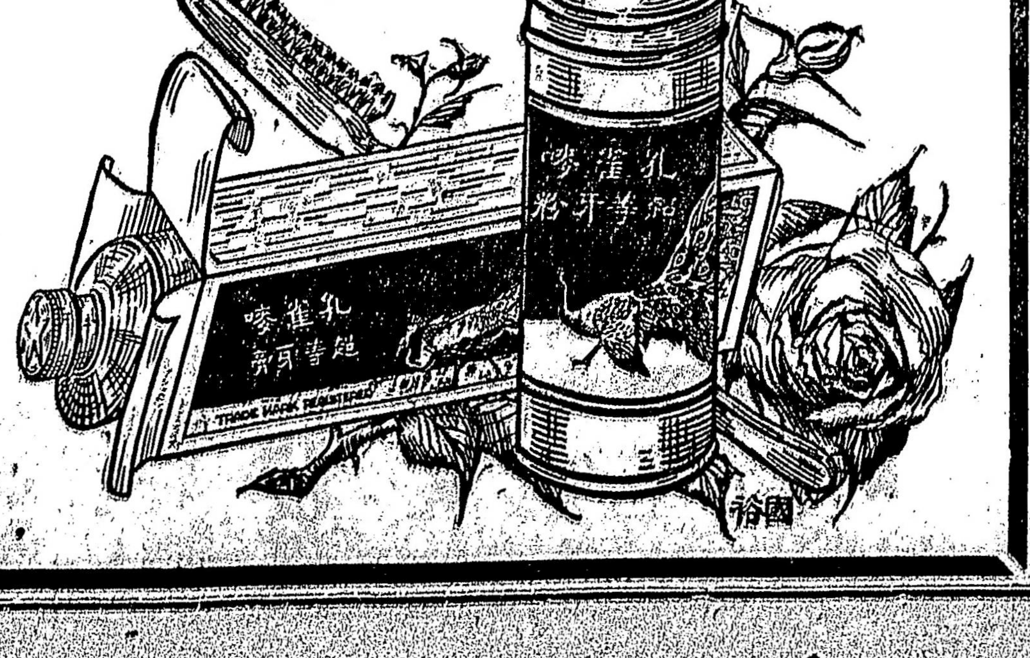

醫生劉孟義

診脈寓大觀客棧

擅理婦科小兒

包醫風癱半身不遂

遇身不遂限日全愈

通訊處
TaiQuon Rooms
100 Pender St. E
Vancouver B C
電話矢磨1852

◎▲維城致公總堂菁莪學校

民國十八年至十九年職員表

校長　羅小白　監學　鄧雲章　岑永和
書記　周道緝　財政　黃榮蘭
會計　蘇振燃　學務監督　李濟國
值理　鄧息文　林紹廣　湯關覺　梁石垣　羅超然　周南德　林立榮　林德緒　湯關錫　周瑞挹　張慧亭　鍾美錦　黃孔昭　張煥章　鄭美煊　鄧隆燃