Le Secret de la **PERFECTION DU BUSTE ET DE LA TAILLE**

Envoyé Gratuitement

Le Système Corsine Français de Mde Thora pour développer le buste est un traitement domestique simple, garanti augmenter le buste de six pouce; il remplit aussi les parties creuses du cou et de la poitrine. Il est employé depuis plus de 20 ans par les principales artistes et les dames de la société. Livre contenant des renseignements complets envoyé gratuitement. Il est très bien illustré de dames photographiées avant et après avoir employé Corsine. Toute lettre absolument confidentielle. Incluez deux timbres et votre adresse.

Madame Thora Toilet Co.,
Toronto, Ont.

L'Ivrognerie est une Maladie

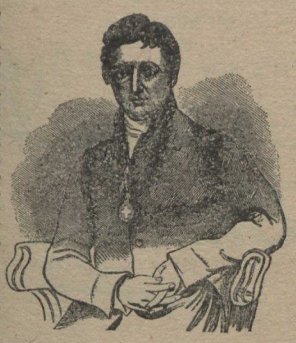

La raison et la science s'accordent à dire que la soif irrésistible qui s'empare d'un homme qui a fait un abus des liqueurs enivrantes et le porte à boire toujours d'avantage jusqu'à ce qu'il devienne un *ivrogne invétéré* est une *maladie périodique*.

La nature a voulu qu'a toute *maladie* il y eût un *remède*.

LE REMÈDE DU PÈRE MATHIEU

employé selon les directions guérira positivement les cas les plus rébelles d'alcoolisme.

Dès les premières doses, l'on éprouve un sentiment de bien-être et de soulagement par tout le système, comme si celui-ci ressentait déjà l'influence d'un meilleur genre de vie. Jamais plus de trois bouteilles ne sont nécessaires pour accomplir un soulagement radical et une guérison permanente.

L'estomac le digère facilement, et par suite, les malaises et les insomnies disparaissent. C'est un tonique puissant un stimulant naturel. C'est le traitement le plus économique connu.

Prix: $1.00 la bouteille, ou 3 bouteilles pour $2.50. Expédié franco sur réception du prix.

La Cie des LABORATOIRES S. LACHANCE LTEE
87, rue St-Christophe, MONTREAL

Reçoit enfin le message d'une bonne santé

La Société Bienfaisante et Mutuelle des Femmes

Possède des remèdes pour guérir absolument toutes sortes de maladies féminines, et évitant par leur emploi, des opérations parfois si dangereuses parce que ces affligées reçoivent la prompte et personnelle attention de femmes sympathiques qui connaissent les maladies des femmes, et seront toujours prêtes à leur donner une assistance cordiale, à les secourir et à les aviser. Les milliers de témoignages de guérison que nous recevons, sont authentiques et attestés par des milliers d'amis qui apprécient et proclament à d'autres affligées, les remèdes de notre Société si Bienfaisante et Compatissante au sexe faible.

Adresse: Madame Gaspard Dion, Gérante Générale, Phone 2546, 694-696, St-Valier, St-Sauveur, Québec

Masque, Rousseurs, Rides, Boutons A TETE NOIRE

et toutes taches autres que celles de naissances positivement enlevés avec le

LAIT DES DAMES ROMAINES

Surnommé "Nourriture de la Peau" LAIT DES DAMES ROMAINES.

$50.00 de récompense à quiconque ne reussit pas.

Par son action nutritive et antiseptique sur l'épiderme, il guérit infailliblement les Eruptions, Boutons, Démangeaisons et toutes autres maladies de la peau.

Pour la toilette journalière, il embellit, adoucit et parfume la peau mieux que les meilleures poudres, eaux ou vinaigres de toilette. A Paris, on le rencontre sur le bureau de toilette de toute femme élégante ainsi que sur les tablettes de tout bon figaro. Partout 50c la bouteille ou adressez COOPER & CO., Dépt. 50, Montréal, Aux Etats-Unis: GEO. MORTIMER & CO., 247, Atlantic Ave, Boston, Mass.

ETIQUETTE UNION 5 TYPO. MAC CARTIER 145

LONGEVITE

Nous empruntons du "Matin" de Paris, l'intéressant article que voici:

Peut-on vivre 150 ans ?

Sans doute. On peut même vivre davantage. Il suffit de le vouloir. La volonté, qui accomplit tant de miracles, accomplit aussi celui de prolonger la vie. Il ne dépend que de nous de prolonger les limites de l'existence. Nous en avons les moyens. Seulement, jusqu'ici, nous en ignorions l'usage. C'étaient des forces perdues. On ne les utilisait que pour des fins médiocres. Nous manquions, en un mot, d'une science de la longévité.

Cette science existe aujourd'hui. Quoique de date récente, elle a déjà sa doctrine, sa méthode, ses lois, ses principes. Elle est le fruit d'expériences nombreuses, de recherches patientes et longues, et de cette pensée généreuse que plus de gens, peut-être, aimeraient la vie, s'ils savaient qu'ils possèdent en eux-mêmes le pouvoir d'en différer le terme et de s'assurer ainsi, sur la terre, des destinées meilleures. N'est-ce point là le secret du bonheur? On le cherchait depuis longtemps... Le voici enfin qui nous est révélé. Et c'est une découverte admirable. Elle apporte à l'humanité la joie, la confiance, la certitude même, dans un lendemain plus clément. Elle nous montre comment, avec le seul recours de sa volonté, l'homme peut atteindre aux plus extrêmes frontières de l'âge, et comment, devenu le maître de sa propre destinée, il peut, à son gré, en éloigner l'échéance fatale. Elle enseigne le courage. Lorsque l'heure a sonné et qu'autour du vieillard se pressent les ombres de la nuit éternelle, il accueille la mort d'une âme souriante. Elle ne lui inspire ni crainte ni regrets. Elle s'est approchée doucement, lentement, ainsi qu'une amie, et son geste a été celui qui invite au sommeil.

❖

C'est à M. Jean Finot que nous devons de connaître le moyen de vivre longtemps, c'est-à-dire d'aimer la vie. Jamais plus belle tâche ne fut entreprise. D'écouter sa parole consolante, il semble que l'on devienne un homme nouveau. On reprend du goût à l'existence. On la considère avec allégresse. On la voit se dérouler au loin, comme une belle route au soleil, et l'on songe que des années, bien des années encore s'écouleront avant qu'on en ait atteint le terme. On ne se lasse pas de relire le livre où M. Jean Finot raconte l'histoire des macrobes fameux, et comment, avec de l'énergie, de la patience et de la raison, nous pourrons, désormais, franchir les bornes assignées à l'existence humaine. Nous serons, nous aussi, des Jenkins et des Manuel del Valle. Car il faut négliger Mathusalem. Il appartient à l'opérette. Henry Jenkins était un pauvre pêcheur du comté d'York. Il mourut à 169 ans, des suites d'un accident. Manuel del Valle était un notable gentleman de Los Angelos. Il y étonnait ses amis par la précision et par la variété de ses souvenirs. Il avait 40 ans à l'époque de la Révolution. Il mourut en 1903. Un paysan norvégien, nommé Jean Gurrington, devinant sa fin prochaine, voulut, une dernière fois, étreindre ses deux fils. Ceux-ci accoururent. L'aîné avait 108 ans; le cadet en avait 9! Robert Tylor, receveur des postes en Angleterre, sous le règne de Victoria, se maria à l'âge de 109 ans. Il fut heureux en ménage, eut deux enfants et vécut encore vingt-six ans. Mme Tylor le pleure encore... En 1902, à Auberive-en-Royan, disparaissait très benoîte et vénérable dame Durand. Son acte de naissance, enregistré dans la paroisse de Saint-Just-de-Clast, porte la date du 22 septembre 1740.

Nous avons tous connu le digne M. Legouvé, qui tirait l'épée, dans sa nonantième année, avec l'agilité d'un jeune homme, et cet admirable baron Soufflot, qui fut aide de camp de l'empereur Napoléon. Il avait chargé à Wagram, il avait vu l'incendie de Moscou et les adieux de Fontainebleau. L'année qu'il s'en fut là-haut rejoindre le grand empereur, il montait à cheval comme un cornette aux houzards et sanglait lui-même sa bête... Pierre Czortan, de Temeswar, en Hongrie, meurt à 185 ans et laisse deux fils, l'un de 155 ans et l'autre de 97. Thomas Caru, cité par le docteur C. W. Ewans, le célèbre physiologiste anglais, comptait, le jour de sa mort, 207 ans!

❖

La liste est longue, de ces macrobes fameux. M. Jean Finot n'en omet aucun. Mais ce n'est là, pour ainsi dire, que la partie anecdotique de l'oeuvre à laquelle il s'est attaché. Avant d'aborder les grands problèmes qui ont troublé, de tous temps, l'humanité, M. Jean Finot a voulu démontrer, par une série d'exemples, la possibilité, pour ceux qui en ont la volonté formelle, d'atteindre, sans efforts, sans fatigues, aux plus extrêmes limites de la vie. Sans doute, devons-nous prendre des soins. Quelques précautions sont nécessaires. L'hygiène est un facteur puissant de longévité: elle exige de la mesure dans les dépenses de l'énergie vitale et un régime alimentaire approprié à l'organisme. Le tabac est nuisible. Un savant, le physiologiste Pflüger, n'a trouvé, parmi tous les centenaires qu'il avait observés, qu'un seul fumeur, âgé de 107 ans. La bière, également, est un danger. Les tableaux dressés, en 1891, par Sendtner, pour une période de trente années, attribuent aux maladies causées en Bavière par l'usage immodéré de la bière plus du tiers de la mortalité. Si l'alcoolisme décime les classes indigentes de la population, l'albuminisme fait de terribles ravages dans les classes aisées. Pour trop bien vivre, les riches cessent tôt de vivre. L'opulence et la misère se joignent ainsi sur le chemin de la souffrance. Un jour, beaucoup plus rapproché de nous qu'on ne pense, l'humanité qui se nourrit trop s'apercevra qu'en abandonnant le superflu aux nécessiteux elle aura travaillé à son propre salut.

Nous sommes les artisans de notre propre bonheur. Mais de mauvais artisans. Nous nous imaginons que, la soixantaine dépassée, l'existence est finie! Quelle erreur! Notre organisme, au contraire, bien loin d'être fatigué à cet âge, accomplit merveilleusement toutes ses fonctions physiologiques. Qu'un organe se trouve affaibli, qu'il fonctionne avec difficulté, on en accuse aussitôt la vieillesse. C'est nous-mêmes, cependant, qui sommes les seuls coupables. C'est nous qui en avons fait un détestable usage. L'organisme humain conserve son activité, sa force, ses vertus, jusque bien au delà d'un siècle. Ce n'est point la sénilité qui en a produit l'usure, mais notre indifférence, nos soins insuffisants et la pensée que tout effort est vain, que la mort est là qui nous guette et que rien ne pourra différer la minute redoutable.

Il faut réagir. Il faut avoir foi en nous-mêmes. Ayons sans cesse devant nous l'exemple de Thomas Caru, de la vénérable Durand et du digne baron Soufflot. C'est le meilleur réconfort. Disons-nous bien que cent ans de vie normale et cent autres années de vie exceptionnelle sont, ici-bas, notre lot naturel. Fuyons les suggestions mauvaises. Les ennemis de notre bonheur sont partout autour de nous. Bravons les embûches! "La nature, a dit excellemment M. Jean Finot, a créé des poisons. Mais elle a également créé des antidotes". Ecoutons M. Jean Finot. Sa parole est généreuse et fraternelle. De savoir qu'ils auront un plus long temps à vivre sur la terre, les hommes, peut-être, s'aimeront un peu mieux.

Quel avenir!...

JEAN de MITTY.

Ascenseur parachute

Les nombreux inventeurs qui se sont voués à la solution du problème de la direction des ballons paraissent avoir totalement laissé de côté la question du parachute.

Or, le parachute, qui avait déjà fait ses preuves, a trouvé aux Etats-Unis une application inattendue: on en a fait un agent de sécurité pour les ascenseurs. Le dispositif est évidemment modifié, mais le principe reste le même: c'est celui du matelas d'air comprimé. Ce matelas est réalisé, dans une chute accidentelle et rapide de la cabine, par une enceinte métallique établie à sa partie inférieure qui comprime brusquement l'air et en fait un tampon amortisseur. Après quelques mètres de descente, et par un phénomène contradictoire à la loi de la chute des corps, la vitesse de la descente est presque réduite à zéro.

Les premières expériences ont été faites à l'Hôtel de Ville de Philadelphie, en laissant tomber la cabine de l'ascenseur d'une hauteur de 366 pieds. On y avait placé des lampes à incandescence allumées et des oeufs frais, qui sont arrivés au rez-de-chaussée sans extinction ni avaries d'aucune sorte.

Elle guérit son Père ivrogne

"Mon père m'a souvent promis de se corriger de son habitude de boire, mais il buvait toujours plus que jamais. Après une noce terrible il me dit, je ne puis m'empêcher de boire. Je décidai de lui donner le remède sans goût SAMARIA, en lui mettant dans son thé, café et aliments sans sa connaissance. Un paquet a suffit pour lui ôter le goût de la boisson. Il y a 15 mois qu'il a suivi le traitement et il est complètement guéri."

ECHANTILLON GRATIS et pamphlet vous donnant tous les détails, témoignages ainsi que le prix envoyés sous enveloppe cachetée. Correspondance confidentielle. Inclure un timbre pour la réponse.

THE SAMARIA REMEDY CO., 23, rue Jordan, Toronto, Ont.

UNE SAINE VIEILLESSE

SOUVENT LA PLUS BELLE PARTIE DE LA VIE

Aide les femmes au retour de l'âge

La Providence a alloué à chacun de nous au moins soixante-dix ans pour accomplir notre mission en cette vie, et c'est généralement de notre faute si nous mourrons prématurément.

L'épuisement nerveux, provoque la maladie. Cet axiome est absolument vrai.

Quand tout devient un fardeau et que la moindre marche vous cause une fatigue excessive, que vous transpirez facilement, que votre figure s'empourpre, et que vous vous excitez à la moindre provocation, et que vous n'acceptez aucune contrariété, vous êtes en danger; vos nerfs sont épuisés, il vous faut vous soigner immédiatement! Pour reconstituer le système nerveux d'une femme lors du *retour de l'âge* nous ne connaissons pas de meilleur remède que le Composé Végétal de Lydia E. Pinkham. En voici un exemple.

Mme Mary J. Dabbruzz, 150 Main St., Winnipeg, Man., écrit:

"Le Composé Végétal de Lydia E. Pinkham a été pour moi une bénédition pendant cette période délicate connue sous le nom de retour de l'âge. Pendant dix ans elle désorganisa complètement mon système. J'avais des chaleurs, j'étais extrêmement nerveuse, je devenait pâle et débile; mes périodes étaient très irrégulières et tout mon sang semblait affluer à la tête. J'avais de fréquentes palpitations de cœur; de fait tout mon système était désorganisé.

"Je ne reçu aucun soulagement aux souffrances inhérentes à cette période jusqu'à ce que j'eusse pris du Composé Végétal de Lydia E. Pinkham; mais je date le soulagement que j'éprouvai du jour ou j'en pris la première bouteille. Mon état s'améliora graduellement; la nature repris son cours sans douleurs et en un temps normal j'étais complètement rétablie."

Madame Pinkham, bru de Lydia E. Pinkham, de Lynn Mass., invite toutes les femmes malades à lui écrire pour lui demander son avis. Sa grande expérience est à leur service gratuitement.

Pour Bien Laver sans Frotter

EMPLOYEZ LA POUDRE

RACSO

Le contenu d'un paquet de suffit pour un lavage. — EN VENTE CHEZ TOUS LES ÉPICIERS. **5 cts**

Agence Générale: 1930, Boulevard St-Laurent

Phone Bell Main 5430 Etablie en 1862

Fauteux & Pacaud

AGENTS D'ASSURANCE

FEU, VIE, MARINE ET ACCIDENTS

Agents chefs pour le Canada: NEW YORK PLATE GLASS CO.

Agent spéciaux Cie d'Assurance North British & Mercantile, Feu et Vie. La compagnie la plus puissante au monde; capital au-dessus de 100 millions.

No 72, Rue St-François Xavier

NOS DENTS sont très belles, naturelles, garanties.

Institut Dentaire Franco-Américain (Incorporé) 162, St-Denis, Montréal