智利高公園豪華住宅
THE·CHILCO·PARK

符合你的標準

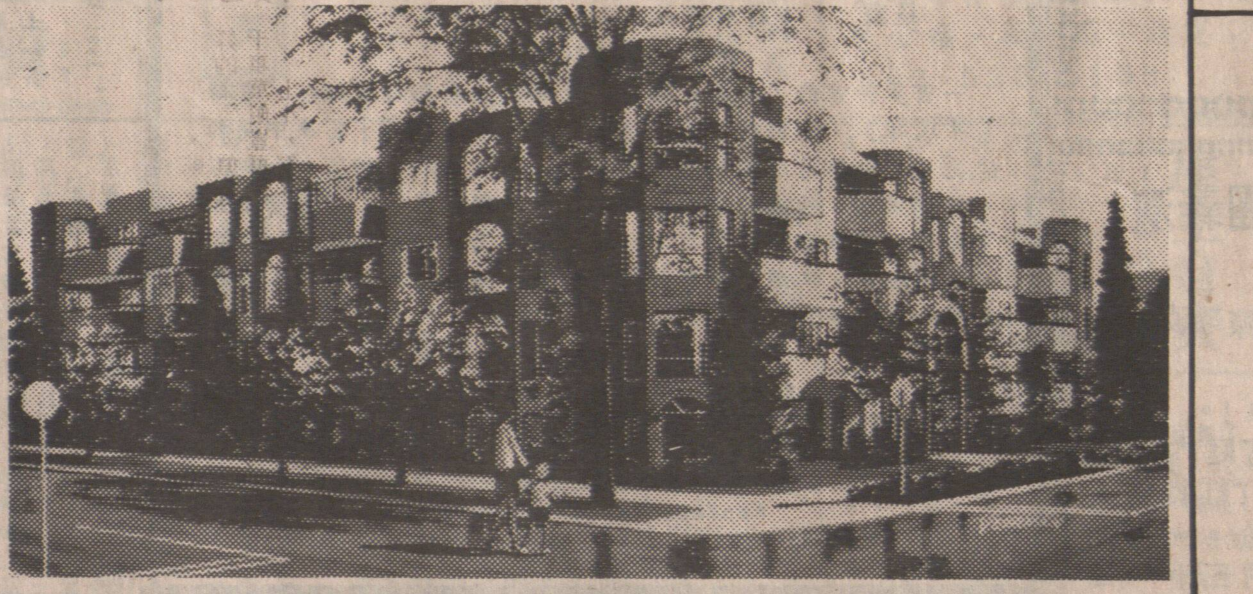

現已上市

在整個溫哥華，祇有四十四名幸運兒將獲特權，入住此種富麗的智利高公園住宅，若要住得舒適，地點最爲重要·有士丹利公園在你的門前，智利高公園住宅將成爲你在溫哥華市區中心内之綠洲，智利高公園住宅是建築於一個已被公認爲地王之發展區内·一環境幽靜，一材料上乘，一保安嚴密，一交通便利·

每個寬闊的居住單位，均係環繞着一個寧靜的花園庭院而建築，間格理想，有大露台，煤氣火爐，歐洲式廚房，與及華麗的批盪·一睡房居住單位價格由$84,900·起，一睡房連私室由$104900起，兩睡房由$139,900起·

據説，機會很少有兩次，現時機會已來臨！

智利高公園住宅推出發售，乃欲在北美洲最佳房屋居住者的最佳機會·

請你即日光臨，參觀已裝修好的示範單位

Developed by The Amadon Group

1010 Chilco, at the corner of Nelson, west of Denman.

參觀時間：週日下午三至八時 週末正午起至下午六時止

681-0119

REALTY WORLD - In Town

歡迎訂閱 看完本報敬請訂閱

棠氏凍房電器

TOM APPLIANCE SERVICE
2145 KASLO STREET VANCOUVER, B.C.

❖免費估價 ❖取價從廉
電話：253-4706
24小時服務

修理：
裝置設計
乾洗衣機·爐頭雪櫃·
大小凍房·凍櫃·
制雪機·
空氣調節·家庭電器·

WASHERS DRYERS RANGES FRIDGES FREEZERS

裝修清貨 一件不留

女庄衣物有減至三折者
淡水珠耳環每對 $9·95
釘珠絲質裙

義大利夏季手袋 針織拼皮外套
套裝衫裙 鍍金飾物
鱔皮手袋 淡水養珠

尺碼齊全適合東方女性

TERRI KNILL Boutique
1602 Pemberton Ave. NORTH VAN.
電話：985-9395
營業時間：週一至五 9:30-5
週 六 10-5

註冊
明德託兒所
（特設託兒補助金）
可申請政府免費或津貼及接受本所補助。負責接送幼稚園兒童
所址 530 Heatley Ave. Van
715 Victoria Dr. Van
報名電話：二五五－四二五一

誌里冷氣工程公司
專科大小商業凍房冷氣工程·設計裝置及修理
忠誠爲僑胞服務·快捷妥當·
電話：八七二 一○三九
八七六 一壹一二
3742 MAIN STREET
VANCOUVER, B.C.

華安旅遊服務社
1986 年中国旅遊觀光团

溫哥華出發日期	入中國日期	遊覽城市	中國旅程	連機票
8月3日	8月7日	廣州·成都 拉薩(西藏)·成都·廣州	11天	$2595.00
9月1日	9月5日	廣州·沈陽·大連·鞍山·吉林·長春·哈爾濱·北京·廣州	21天	$2795.00
9月3日	9月7日	廣州·北京·烏魯木齊·蘭州·西安·南京·無錫·蘇州·上海·廣州	21天	$3095.00
9月18日	9月22日	廣州·桂林·杭州·上海·蘇州·無錫·南京·濟南·烟台·青島·北京·廣州	22天	$2895.00
10月14日	10月18日	廣州·桂林·昆明·成都·重慶·宜昌·武漢·北京·廣州	18天	$2895.00
10月19日	10月23日	廣州·北京·天津·南京·無錫·蘇州·杭州·上海·福州·廈門·廣州	21天	$2850.00

★遊覽觀光★及時行樂★莫失良機★

費用包括：溫哥華/香港/溫哥華來回机票，行李兩件·香港/廣州/香港火車連火車行李一件。
香港：接送一香港机场至旅店及酒店至火車站之旅遊專車接送和酒店住宿
中国：国内交通·遊覽·住宿·膳食·等·及行李一件。
費用不包括：純旅客个人消费项目·行李超重·簽証費等。
責任問題：在旅遊過程中，遇有其他意外，如交通延誤，意外傷亡及行李遺失等，要根據負責有關當局進行解决，与本公司無涉。
中国国内交通遊覽·住宿·膳食·统一由中國旅行社安排，各团員不得異議，如团員中途退出，所有费用恕不發还。
参加辦法：参加者於办理手续时，需付定金加幣三百元，餘数应於出發前四十五天交清餘款，臨时取消，参加定金恕不發还。
如有其他查詢請電：(604) 681-8531 或駕臨本公司：溫哥華奇化街223號
223 KEEFER ST VANCOUVER, B.C. V6A 1X6.
贈品：参加者獲贈"中國旅遊"一本
兩人以上加贈兩用行李梯/車一架

廣告傳單 街知巷聞

藝峯廣告公司 全面廣告服務 669-3711
業務包括：
報刊廣告設計
設計海報、傳單、
文件、名片、商標
公司年報編印
書畫、日曆編繪
商業、沙龍攝影
婚議、社團外影
逐戶派送傳單
代理各類印刷

Pender West Advertising Inc. 669-3711
108 - 119 West Pender Street, Vancouver, British Columbia V6B 1S5

萬成肉食中心
MAN SING MEAT CENTRE
片打東街 二二四號 電話：681-4491

價錢實際 歡迎惠顧
探親攜帶手信
送禮自奉佳品
大特價酬賓
特製風乾：鴨肝腸 特瘦白油腸
450g（大包裝）每包 $3.50
375g（細包裝）每包 $2.90
本埠各零售商同價發售
顧客惠上 服務週到
七天營業 貨靚價實

牛仔筋 咖喱尤魚
咖喱鷄 紋牛什
特製燻蹄 南乳豬手
柱候牛腩 蠔油鴨掌
家鄉扣肉 豉椒鳳爪
特製柱候鴨
＊特設熟餸部門＊
特製臘味 肥鷄大鴨 燒味鹵味 新鮮肉類
＊專營＊
歡迎零沽批發

周愛權
周慶偉 視光博士
驗眼配鏡專家
精配隱形眼鏡
JACK K. CHOW O.D.
RAYMOND S. CHOW O.D.
OPTOMETRIST
TEL: 685-8231
518 MAIN ST. VAN. B.C.

強華公司
KENWARD CO.
1685 E. 60TH. VAN. B.C.
V5P 2H5 TEL: 325-0909
修理各種電器，煤氣水喉，承接大小工程，服務妥當·
價格克己 保證滿意

快捷冷氣工程公司
專科承裝修理，大小商業冷暖氣機凍房，急凍房，大小牛奶肉食瓜菜櫃，電爐電火政府牌照
馬君寰
三二七一一五一（英語）
三二一一七二○（華語）

順發冷氣工程
雪凍暖冷電
櫃房氣氣爐
修理按裝
肉食，牛奶，菜蔬櫃·
日夜服務，免費估價
電話298-1431 朱先生

東方雪櫃冷氣公司
New Way Refrigeration Ltd.
專科上門修理家庭商業雪櫃
設計按裝大小商業凍房冷氣
大小工程 一律歡迎
日夜服務 收費從廉
電話：英語 251-2301 政府牌照
華語 255-4821 馬文紹

煤氣工程
電話：939-8275 鮑洽
持有政府牌照
專門修理及按裝，兼修理水喉等工程，換熱水爐三百廿元，免費上門估價·