元發雜貨藥材公司
Yuen Fat Wah Jung Co. Ltd.
262 Pender St. E.
(MU 1-1548) Vancouver 4, B. C.

大鄺新到
五磅庄台灣竹笋
廿安庄台灣竹笋
五磅庄清水馬蹄
一百磅庄新發菜綠豆
一百磅庄新發菜黃豆

廣萬生雜貨發行
236 PENDER STREET EAST
Phone MU. 3-3032 Vancouver, B. C.

△新到
一百磅庄唐山揀手綠豆
五十磅庄唐山大糯米
大塊青綠粽葉
新栗肉干
中大蝦肉
去頭紅魚
去頭白花片
園口各樣菜種

The Bank Of Nova Scotia
Est. 1832.
創立一八三二年由大西洋至太平洋多行四百八十餘間
歡迎大小貯蓄 滙兌旅行支票
保險箱等租賃 代理保管公債
安全貯蓄戶口 均有人壽保障
生意私人貸欵 歡迎華友光顧
鄧勒斯高沙銀行營商總埠本市定夾歌林比亞街支行啓

CANADIAN BANK OF COMMERCE
加拿大商務銀行
本行歡迎華友
開設儲蓄及商業賬戶
專辦外滙
并有保險箱出租
諸君苟有任何銀兩問題
請與當地分行經理接洽爲荷
GP-8

振路油漆公司
GENERAL PAINT CO.
MU. 1-2154
33 West Hastings St.,
Vancouver 4. B. C.
本市西街定市三十三號
本公司歡迎華友商量裝飾問題
請來參觀本公司之超等油漆料。及各種花紙。種種式式。應有盡有。送貨免費。
兼備華青年。爲顧客服務。
配色專家。獻議裝飾方法。不取分文。
貨色豐富。質料優良。價錢克己。
專售：漆油。磁油。明油。染漆油。
精級壁花紙。毛劏及繩機。

各地要聞

東南亞各國開始轉變對中共仇視態度日深

印度印尼與緬甸漸放棄中立

紐約時報新德里電。自從中共在西藏暴行被揭露後。東南亞各國對中共之態度已開始轉變。尤其所謂中立國家。如印度。印尼。錫蘭與緬甸。均逐漸採取親美措施。

緬甸恢復接受美國三千四百萬之援助。此爲一九五三年來之首次。蓋緬甸副總理宇奴統治下。曾因憤怒美國援助在緬東之反共游擊隊而至停止接受美援助。

錫蘭。雖與中共簽訂樹膠易白米協定。但錫蘭對於中共之態度日表不滿。

寮國。印尼均轉變過去之親中共立場。寮國開始清剿由中共北越支持之共產游擊隊。印尼新政府成立。反共軍人領袖納辛森當權。至於印度尼赫魯政府。雖未與中共絕交。但尼赫魯屢次譴責中共在西藏之暴行並容納達賴喇嘛逃印。此對中共最爲致命之打擊。

中共駐緬外交官桃色血案之內幕

爬牆與混血女郎幽會

香港訊。仰光來客談。中共駐大使館的一個外交官劉平一（前譯劉平怡）。愛上一位中緬混血種女子。引起血案。這個劉平一。是中共駐緬使館中的商務參贊室中一個官員。年約三十歲左右。他戀上大使館隔壁的一位中緬混血女郎。時時爬牆過去和女郎私會。女郎之兄曾警告劉。指他不該爬牆私會。可以由大門進來。關出大事的一天是是期日。劉平一往訪女友。先與女友的兩位妹妹衝突。劉將其中一妹推了一下。女郎之兄拔出小刀刺他刺了一刀。劉受傷後奔回大使館。乘人不覺。匆匆將護照及有關文件取出。奔向美國武官阿哈特家中。阿哈特爲他延醫。並報告警方。劉裹傷後。曾要求緬甸政府庇護。目前緬甸警方。美使館及中共使館對此事均密口不提。

非貨幣走私網 一華人爲首腦

美聯社馬尼拉電。據馬尼拉布列頓報載稱。菲律賓偵探署破獲貨幣走私機關。並已查悉一華商爲此機關領袖。但現未便透露其姓名。

據偵探署報告。走私機關規模甚大。專活動於馬尼拉與香港及亞洲各大城市之間。自從一泛美公司班機中搜獲大面額美鈔一十三萬二千元攜偷運香港後。菲當局展開偵查。最近因獲線索。得悉機關首腦之姓名。等待爪牙一一落網。始可公佈詳情。

振利貿易行
華僑
LEKIU IMPORTING CO. LTD.
Phones: MU3-7451 MU3-7452 MU5-8950
256 E. Pender St. Vancouver 4. B.C.
新到
應市貨品
紅黃咸旦 花旗糯米
飛馬墨鮑 大粒紅棗
靚枝蝦肉 冲菜頭片
鮮靚馬蹄 去頭冰蝦
各欵合時咸魚均有到
瓜菜極歡迎採購

T. P Y. Travel Service
71 PENDER ST. E.
VANCOUVER, B. C.
Phone: MUtual 3-3658
Agents For Orient & Pacific Lines
東亞太平洋公司船期
由雲埠啓程回港
謙馬利亞號輪 八月廿四日開 九月十九日到香港
由港啓程來雲埠
澳奇地斯號輪 十一月六日開 十一月廿三日到雲埠
專理各舟車飛機客務
太平洋旅行社 林國良 陳固啓
船位由四百二十二員

加拿大 雲埠 羣青書社
K. C. Book Club
49 E. Pender St.
Vancouver. 4. B C.
Phone: MU 4-7959
馮玉奇著
天涯双鳳七毛 破碎春心六毛 慾海明燈六毛 玉女懷春五毛 姊弟情駕六毛 兒女婚姻六毛 蛇蝎婦人五毛 朝秦暮楚六毛
山樓夢雨 傑克 四毛 私戀 劉以鬯 壹元四 霧燈 波瀾 五毛 喋血救佳人 江聲 四毛 奪寶鋤奸 御光 五毛 育嬰寶鑑二冊 壹元二 有圖潘金蓮 五毛五 唐伯虎三戲水楊枝五毛 唐伯虎染房救美 五毛
射鵰英雄傳 金庸精構傑作 全書七十九冊 特價十五元正
東方豪俠傳二十冊何劍奇六元 九節青龍鞭九冊羽生二元二五 白髮魔女傳三十五冊八元七五 血滴子三門怪女俠三冊七毛五
皖龍傳三冊劉筠堂壹元壹 劍影珠光六冊 方山 三元 鐵掌神鷹四冊沈雁清一元 花刀爭雄四冊沈雁清一元 殺人王大戰巫人國 七毫 風雪大渡河郭嗣汾壹元四 銅雀台之戀董千里六毫五 戰爭與和平 中懷寫 九毫 香港的婚姻與繼承法八毫 精裝昭明文選 八元二五 三李詞集 南宮搏 五毫 鐵砂掌功(武功) 壹元二五 香港九龍街道圖 六毫

本報承接印英文凸字。各種婚娶請帖，謝帖，印名紙巾，火柴，名片，信箋等工作優良。價錢克己。

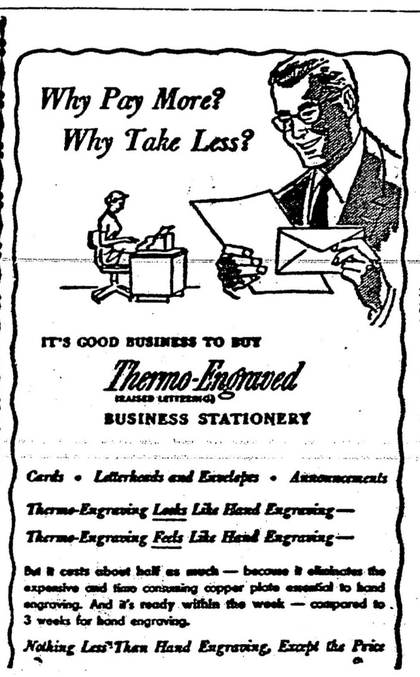

由香港回來
與新娘同度寶貴月於總統船上

青年夫婦結婚之後同度蜜月最好是搭華貴的總統船橫渡太平洋在海光接天月明星稀之夜確是優逆享受
總統船上設備電影、音樂、舞會、圖書、雀牌、枱波、種種游藝，華裔廚師，精製餚饌，男女職員，招待週到，船票價目略列如下

由舊金山至香港	由香港至舊金山
頭等位單程六百五十元起	頭等單程六百二十五元起
旅行位單程三百四十元至四百元	旅行位三百三十元至三百九十元

關於其他旅行消息請向各埠代理或駐溫哥華總代理均安號查詢
AMERICAN PRESIDENT LINES
美國總統輪船公司
駐加拿大總代理 均安號

ALEX YIP TRAVEL SERVICE
214 E. Pender St., Van. B. C. MU 3-7840
Authorized Passenger Agent
Canadian Pacific Railway Co.
Orient & Pacific Lines
均安旅行社 葉榮勛
△用巴拉斯的質料
保護你的重要文件
本報特置新式機具。能以塑造質料（巴拉斯的 Plastic 即透明化學質料）。將重要文件、証書、相片、餐紙、行情單等。底面包蓋保護。使其不起皺紋或摺角。難於撕裂。可免潮濕所侵。抵禦熱度。可免塗污。不能將原文篡改。色彩永久不變。所費無幾。二十分鐘內。原物立即交還。
▲代理詩丕亞鐵路公司 車票
火車每日標準時間八点及八点半下午由雲埠往加東
▲代理東亞太平洋輪船公司 船票
謙馬利亞號船定期八月廿四日由雲埠啓程往香港
貴客如有欵。回港或有家眷來加者。祈早日到來小號接洽定位爲幸。
▲代理各航空公司 機票
▲代理申請僑眷來加手續。代領取加國護照。外埠僑胞如有家眷由祖國來加。到雲埠時若當地無親屬照料。本人亦可能代辦照料一切。接送僑眷轉往各埠。解答旅行人事問題。請光顧。請直接洽商。
葉榮勛啓

民國四十八年
◎達權 雲洪達 實業部職員表
總理 王華進 書記 簡國安
財政 趙榮義 外交 梅拱學
監督 周玉生
董事 王華進 鄧捷予 周玉生 簡國安 蔣安翹 陳文彬 雷根 梅拱學 林百勝 趙榮義 關邦健 余習 呂定國 林榮 廖造寧 楊子順 簡建平 呂穆民 吳照光

中華民國四十八年
錦補碌民治黨職員表
執行委員 鄺光孚 馬隆翔 譚聚正 徐藜 吳祥滿
候補執委 黃文 馮恒煜 黃錫持
正主任委員馬隆新 副 黃以滿
秘書 關仁瑞 馬隆翔
財政 李月廼 馬三
外交 鄺光孚 林紹秋
監督 譚枋 李榮
核數 鄺儒 周溢煥
庶務 周在彤 林開
評議員全体