▲食餐後痛苦

▲胃滯由加老陣鹽醫除

能使此西人無胃滯之藥方：應可試用：請讀其來函：「兩年前吾受胃滯之痛苦：背骨常痛：食物在腹內變酸：食餐後痛苦難堪：致不好食：後朋友使吾代食加老陣鹽：吾信之：於極少時內已覺大有效果：即繼續食加老陣鹽：至今身体倍爲康健：如新人一樣：且復得廿年前之年少精神：」

凡患胃滯之人：皆可食加老陣鹽去患：其故是因每日食入之加老陣鹽先使助消化之胃汁流通：然後使腹內一概廢物每日消化清除也

Kruschen Salts E. Griffiths Hughes Ltd.

（此鹽各藥肆均有代售）

元發雜貨行

Yuen Fat Wah Jung CO.Ltd

260-262 Pender St. E. Phone Doug. 5583 Vancouver B.C.

新到大宗貨品

金英芳水仙花頭
金清芳水仙花頭
枝干糖羌　送禮名茶
各款絲品　炮竹紙料
蘇杭雜貨　油米糖荳
鮮明海味　葯片丸散
批價相宜　僑胞惠顧
備極歡迎

（電話）德忌利市五五八三

元發雜貨公司

司理 李照礽 李繼礽 李修礽 啟

酒杰市委之上無

新價低廉
時利市打（三星）
最舊
酒杰市委

十三安沙……一元二毛五
廿五安沙……二元二毛五

卑詩蒸酒
有限公司啓

This advertisement is not published or displayed by the Liquor Control Board or by the Government of British Columbia.

三民五六七期均有畫刊一律每册兩毛郵票購閱可用兩仙郵票代價

如僑胞于工暇之時欲增廣見聞及鑑智識者請來購買畫報覽閱則獲益良多又各畫報如同業批發價甚相宜請注意　總代理梁定邦啟

MR. DING BONG
13 Pender St. W.
Vancouver, B. C.
片打街西十三號

▲祖國新聞一▼

存滬古物開始點收

▲行政院專員舒楚石監盤

▲已開磁器玉器雜項八箱

新新社十一月廿二日訊　故宮博物院存滬古物　前曾一度舉行點驗　嗣以各機關代表　以責重事繁　並缺乏專家鑑別　故卿臨時中止　行政院茲特派教部考古家舒楚石來滬監盤　已於昨日上午九時起繼續點驗　各機關未派員參加　茲將新新社記者探悉各情分誌如次

▲保護庫房　故宮存滬古物庫房　係在法租界天主堂街貳十六號　該處鄰近愛多亞路　市面熱鬧　往來行人頗多　平日由法巡捕房派武裝越捕壹名常川駐守　故宮博物院駐滬辦事處以昨日開始點驗古物　關係重大特函請法捕房　於昨日起　加派武裝巡捕守衛　並禁止閒人入內　以資保護

▲開始點收　教育部考古專家舒楚石自奉命來滬監盤點收存滬古物　即於十六日由京來滬　於拾九日上午九時　會同故宮博物院駐滬辦事處主任歐陽道達　先蒞天主堂街第一號庫房視察該庫各樓箱件畢　當經決定於貳十日開始點收　昨日上午九時起舒楚石會同事先派定之該辦事處人員先集第一庫房　分兩組點收　並規定每日上午九時至十貳時　下午一時半至四時半爲點收時間

▲點收情形　此次點收工作人員　共分四組　每組四人　本星期內　暫以兩組工作　下週起　四組同時點收點收人員　計行政院所派專家舒楚石駐滬辦事處主任歐陽道達　及辦事員蔣硯春　汪德懷　李鎌鏗　申耀庭等八人　市黨部市政府等各機關均未派員參加　昨日　點收手續　每開一箱　逐件與南遷清册手續按號核對　登入點收清册　由駐滬辦事處主任　各組組長及事務記載人等　分別簽名蓋章　點收手續　預料十八個月始可竣事

▲公開發表　故宮博物院駐滬辦事處昨日下午六時　發表點收結果如下　故宮博物院存滬文物　已於昨月二拾日開始點收　上午九時　監盤委員舒楚石　隨員薛冶　駐滬辦事處主任歐陽道達　暨該處職員參與各組工作者八人　均齊集該院第一庫房　分兩組點收　聞昨日上午　共點收古物裝運之磁器六箱　玉器一箱　雜項一箱　每開一箱　逐件與南遷清册按號核對　登入點收清册　並聞此項清册由監盤委員駐滬辦事處主任各組組長

△送禮一件事是頗費思慮的商店△
送禮貨品最完備的貨品第一要漂亮要適宜又要經濟
方合此道　諸君欲達到此美滿的目的請向本公司賜顧因本
公司的貨是中國出品而含有歐美化裝璜華麗既漂亮又趨時
亦經濟僑胞　諸君請爲留意

KUO KONG SILK CO.
國光絲綢公司
27 PENDER ST. E. VANCOUVER B.C.

大花小花中國文華綢說衫每件四元九毛五

廿碼庄文華綢每疋廿三元

拾碼庄文華綢每疋拾二元能夠做女服二套或男說衫三件

一尺八綢綉花球襚檯正每張二元七五
二尺四綢綉花球襚檯正每張四元壹五

壹尺八緞綉花檯正每張五元二五
二尺八緞綉花檯正每張十二元

上圖是鷄皮綢印牡丹花搭巾每条二元九五

大小花文華綢搭巾每条一元四毛五
鷄皮綢搭巾每条一元三毛五
各色雙幅文華綢搭巾每条二元半

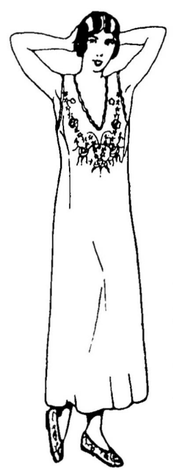

各色文華綢搭巾每条壹元八五
有湖水粉紅寶藍金黃等色

中國鷄皮綢挑通花女睡衫每件二元九五
鷄皮綢綉花三件頭女內衫每套壹十五元半

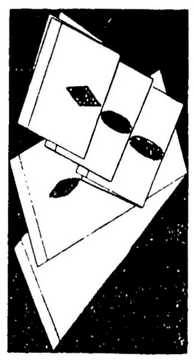

美術字母搭巾每条三元九五

上圖是中國絲綉美術字母搭巾如ABCD等字

超然紡每疋十九元半長十八碼

超然大紡說衫每件四元九毛五

加重杭大紡說衫每件五元七五

鷄皮綢說衫柳条絲說衫每件四元半

下圖是鷄皮綢印花男女通用絲巾欵樣新穎顏色嬌艷每打二元七毛五仙

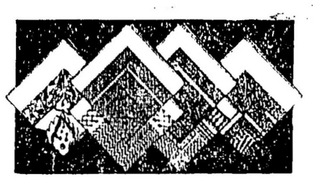

中英文目錄印備函索即寄

十寸綢地印花絲巾每打一元七五
十四寸綉一角花巾每打二元九五

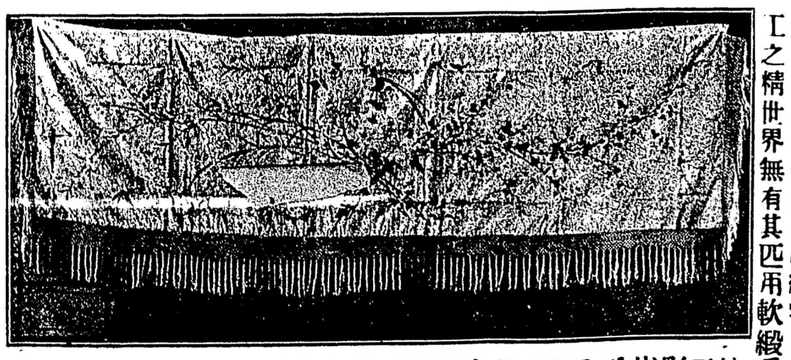

此是廣東著名出品顧繡琴面手工之精世界無有其匹用軟緞爲地五彩崧珠全翎毛花雀槅三面球襚長七十五寸濶二十五寸有

粉紅湖水淺藍紙色金黃色每張十九元半

此是綢印花鎖綢波邊絲巾每條三毛五仙每打三元九毛五

加拿大米發行公司

The Canada Rice Sales Co.

343 Railway St. Vancouver, B. C.

專辦各種中國上等米

▲價錢低廉

上等紅三星嘜絲苗米
上等XXX嘜絲苗米
上等藍鑽石嘜絲苗米
嘜上等萱粘米
嘜二等萱粘米

各種米裝包之輕重均隨顧客之意全加拿大之頭等雜貨發行商俱辦此等商標之米常時新鮮及潔淨

本公司現辦到大帮新造各種絲苗米請早定購聲明何等嘜頭者

歡迎函詢新行情

長堤路
廣州市
海珠前

月宮旅店廣告

本店經營旅業　侍役招待週到
食宿優美價廉　位臨珠海堤畔
舟車利便交通　四週光線充足
廳房浴室水厠　均屬雅潔異常
陳設壯嚴華麗　誠堪行旅驂停
倘蒙光臨惠顧　無任感激歡迎

僑胞回國如到廣州市游覽請來下榻富特別招待

司理 高鍊 葉榮 謹啓

合生號

云埠合生號司事人陳宜顯 鄭厚昶 鄭福藉

HOP SANG CO.

79 Pender St. E. Vancouver, B. C. Phone Sey. 6256

本店現辦到
大帮最好最平
新十淨淨淨增城絲苗米
新增城絲苗米
新花萱萱萱占米
油糖雜貨樣樣齊備
僑胞賜顧價極相宜