# TAI HON KONG BO LTD.

THE CHINESE TIMES

PUBLISHED DAILY EXCEPT SUNDAY, AT

443-445 CARRALL STREET VANCOUVER, B. C.

Volume 21, No. 72
Twelve Six-column Pages
$9.75 Per Year

ENTERED AT THE POST OFFICE AT VANCOUVER, B. C. AS SECOND CLASS MATTER

Phone Seymour 7092 (TUESDAY, November 14 1922) P. O. Box 260

本報價目表
本報價目本埠派到每月收銀七毫五若派不到貼郵票寄上每月收銀壹元英屬各埠及美國每年收英金九元七毫五半年五元三個月二元七五一月一元中國以外國每年收英金十五元除禮拜日外皆按日早間無論取閱久暫報資均先惠空國定國恕不奉呈
本報司理部啓


# 大漢公報

中華民國拾一年十壹月十四

夏歷歲次壬戌年九月廿七日

壹卷（星期二）壹號

## 論說

### 自亂其例之準準法家（大德）（續）

▲只許官家放火
▲不許百姓点燈

孫文與其左右常誇大其詞 謂段徐張鄧諸公投誠懺悔此肉麻之語 對海外黨徒 愚未見其敢在國內發表也 愚憶民國二三年之交 袁世凱狗待投誠懺悔之國民黨人 嘗命其一一親筆上悔過書 不知段徐張鄧諸公 亦曾對孫文遞悔過書否乎 又聞自中華革命黨改組以來 凡以主義相同與孫文爲政治活動者 均須親蓋指模 填具入黨願書 （舊願犧牲身命財產 隨從孫先生革命） 靖國之役 岑春萱即以不肯填具此項願書 而與孫文反目 又不知段徐張鄧諸公 亦曾親蓋指模 填具此項誓書否乎 當孫文初聯段氏時。段氏正有武力計畫 漠然處之 小徐則正努力製造直皖戰爭 圖聯孫文以爲聲援 極力拉攏 段氏猶對左右憤然曰 （孫文什麼東西） 不日小徐收復庫倫 堂堂西北籌邊使之命令發表 孫文乃急拍電致賀 頌小徐功德。小徐方自傲兵力。亦未答覆 於是北京某報乃一爲滑稽畫片。題曰 （南北要人之握手。）畫中孫文長伸其手待握 而段氏乃岸然袖手而不理也。皖派戰敗後 段氏仍不能不虛心下首 默認段孫聯合 然觀於孫文常對報界訪員。稱頌段氏愛國 以餂段氏 段氏則絕未嘗一次公然言孫文之好處。可見段氏仍存不屑之意也。其後吳佩孚勢力日增 奉直戰爭將起 乃再因小徐關係 爲全國親日賣國黨之安福派、奉天系、交通系、及孫黨、之大聯合 無如天誘其衷 張鄧敗退 中國卒不亡於日矣。亦云幸矣 是知此種汚穢之聯合 爲互相利用。且由孫文低首遷就 而無所謂以主義相切磨（旁刃） 尤無所謂投誠懺悔。此自亂其例之第一也 近日孫文既抵上海 高唱和平、與北方將士秘密周旋 章太炎吃醋 致打出一場臭筆墨官司。喧傳各報。 蓋則陰嗾許崇智 黃大偉各部與受日本命錢豢養之小徐合力攻閩。圖奪地盤 此非得地失信而何 此自亂其例之第四頁也 凡此種種 倍言負約之行爲 萃於孫文一身 乃致民國罪逆 各黨振振有詞 言之成理 黑白混淆 綱紀蕩然 即陳烱明躬冒不韙 以與孫文爲難。又何嘗非孫文自亂其例致之哉 甚矣 天下是非之不可亂也。

嗟乎 識時務者爲俊傑 誤從孫文者 不少豪傑之士 何

▲雲埠致公堂通告

爲通告事案據本堂收贖實業議案凡屬洪門昆仲除認百子會股份外每名額收實業底銀二元以助本堂股欵凡照章繳納者免收叔父票費爲此特行通告仰我洪門昆仲一體照章繳納維持實業是所切盼

十一年拾月一日 特佈


北京酒樓

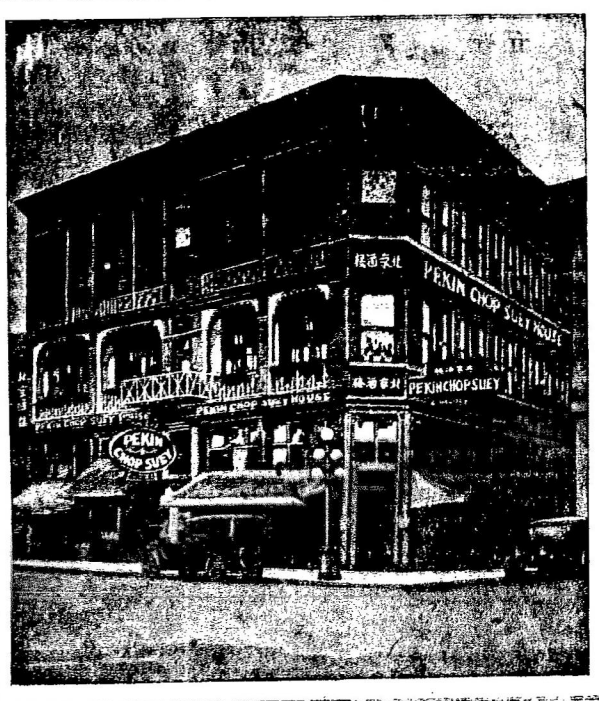


英屬加拿大雲高華埠

屯打街西門牌第五號

毛詩記電 七六三西

PEKIN CHOP SUEY

5 PENDER ST. W. VANCOUVER B. C.

BANK OF MONTREAL

138 Pender St. E. Vancouver B.C.

滿地可銀行

兼人事務所

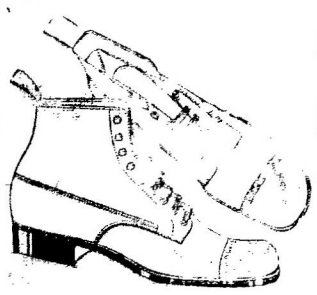

委路慎雙靴舖

▲新到新式靴

現辦男女小孩各欵新式冬天名靴

美觀合脚價極相宜希爲賜顧

WILSONS SHOE STORE
157 159 Hastings Street West
Near Cambie Street,

中國新穫米

Imperial Grain and Milling Co. Ltd.
839 Railway St. Phones Sey. 526-527
VANCOUVER, B. C.

本公司自中國購來絲苗萱粘柏靈米價格極廉所購之米必擇新稻最上等而後買如蒙光顧請由電話通知定委經紀人踵門謁見或函賜并銀單擲下定然如命妥當

奄不路米偶啟

詩丕亞輪船公司

▲特別通告

爲副華友之雅。本公司特將兩號新船。坎拿大皇后。與澳大利皇后。航程更改。自八月以後。由此往日本上海而直至香港。不復往小呂宋矣。所有各皇后船到上海時。本公司備有小輪。以便華友登岸遊覽地方之用。謹此奉告。請爲傳佈。

| 價目表 | 溫哥巴 域多利 至香港 | 坎拿大皇后 澳大利皇后 | 俄國皇后 亞洲皇后 | 澳大利皇后 | 亞洲皇后 | 坎拿大皇后 |
|---|---|---|---|---|---|---|
| 戰稅 | | | | | | |
| 一等 | 三百七十五元 | 三百七十五元 | 一百八十五元 | 一百二十五元 | 一百二十五元 | 六十元 |
| 二等 | 二百一十五元 | 一百八十八元 | 一百二十五元 | 一百二十五元 | 一百二十五元 | 六十元 |
| 三等 | 一百二十五元 | 一百二十五元 | 一百二十五元 | 一百二十五元 | 一百二十五元 | 六十元 |
| 大艙 | 六十元 | 六十元 | 六十元 | 六十元 | 六十元 | 三十五元 |
| 由雲高華啟行日期 | 拾一月二號 | 十一月廿三號 | 十一月三十日 | 拾二月廿四日 | | |

上開價目戰稅另外

東亞寄務總司理司徒旅謹佈

司徒旅通信住址
SETO MORE
Asiatic Passenger Agent.
Canadian Pacific Rly.
VANCOUVER, B. C.

打士火理司總務客
J. J. FORSTER
General Agent
Ocean Traffic
VANCOUVER, B. C.