廣東新聞

●●●浙軍投効後之閩中軍訊

入閩軍事。自被呂公望運動在閩浙軍陳肇英一團到潮歸附南軍後。北軍在閩戰事。大受打擊。日來閩中北軍。戰事着着敗績。大有江河日下之勢。月之二號。漳州之漳浦縣。爲粵軍二十八營營長紀澤波所攻陷。現該營長兼縣篆。以理民政。月之五號。漳州之長泰縣。又爲五十一營營長張鉄梅所攻陷。泉州府之同安縣。月之七號。又爲第三統領梁鴻楷所部所攻陷。晉江縣城現又被洪兆麟所部進攻。其攻陷之期。僅時間問題耳。粵中當道。昨據滇軍旅長覆述唐文（十三）日來電云。自克汾水關後。即向詔安進迫。文（十三）日已將詔安克復云云。

浙軍援閩總司令呂公望。自運動陳部歸附後。現聞葆宜所部。亦有三百餘衆投效於呂氏。故呂昨有擬即將此項兵士編練成軍。湊成一旅。自充旅長。請求於軍政府。岑氏極爲贊成。呂氏此次大出風頭。不惜出死入生。以運動浙軍之歸附。其目的與陳炯明之入閩。無稍異焉。若將來閩省軍事得手。閩督一席。非陳莫屬。固無待言。若呂氏則必率戰勝之師。以窺浙江。取楊善德之位而代之。此又呂氏援閩窺浙之目的也。

陳氏入閩之目的既如此。而呂氏援閩之目的又如彼。故閩省劇烈之戰爭。方興未艾也。昨各報紛傳李厚基有離省之耗。現確查事屬訛傳。然亦有因。自漳汀失陷。南軍逼近厦門。僅距九十餘里。軍情亂爲緊急。故李將眷屬送滬僑居。故有誤傳李氏離閩之說。現李氏仍居鼓浪嶼。以指揮軍事。而待後援。厦門以南軍逼近。一埠商賈居民甚爲惶恐。雖有建康等軍艦保守海口。而紳商殷富。紛紛搬遷往申者甚衆。人心更爲惶恐。官廳雖極力阻勸。究難遏止。是以各商店一律懸掛外國旗。請外國軍艦保護。以防搶掠之虞。商店此舉雖非合法。然爲身家性命計。不得不然。計誠苦矣。

●●●航政局與沿海籌防局清權限

航政局長黃儉蘇具呈大吏云。竊查省會新設沿海籌防局業已布告開辦。其所載章程。照本局現行章程將各項大小船艘分等丈量。征收牌費一節。雖奉規定在本局範圍以外。沿海爲限。但本省河道交通。舟行無定。當茲開辦伊始。同是發給船牌。船戶未能辨別。其狡黠者。或牌照愈期。欠餉隱匿。誤領瞞領等事。在所不免。且彼此解繳。辦法不同。非自劃清界限。不足以杜私弊。查輪船輪拖。及到省往來港澳等處各項大小船艇。歷係由局給票征費。又上年曾奉准設立潮梅香山陽江高州等處全屬及陳村兼南番順江門兼台山等六分局收數由局解庫。今籌防局經已開辦。所有設分局地點。應請行知勿再派員征收。及遇有前項本局征費給照船舶。須飭赴本局換領。庶清權限。而維稅項云云。

▲請買▲
▲戰勝公債票▲
▲快來▲
▲快來▲
▲多買▲
▲多買▲

諸君欲獲最後完全之勝利。不可失此時機。本坎屬經已遣國民五十萬人。勇赴前敵。本爲自由與公義而戰。其間爲愛國而致犧牲生命者。五萬餘人。然犧牲如許之生命者。斷不肯任其徒勞無益也。如欲收效于將來。必盡其力之所能。切勿遲疑觀望。以致貽悞大局。況本埠前途。及本國後人之幸福。亦基於此。更爲踴躍購買此時之戰勝公債票。以期策勵進行。至於議和與否。一切謠傳之讒說。不可悞聽。惟在努力多買。是所厚望焉。

戰勝公債委員會謹告

▲唯一無二▲超等羊毛搾結▲不妨試用一件▲僑胞惠顧▲特別歡迎

本公司開設于英屬加拿大卡忌利埠專織造各種羊毛搾結衫自出世以來遐邇馳名歷蒙僑胞嘉許殊深感佩近者本公司爲擴充營業之進行增置機器特聘名師加意改良務期精益求精盡善盡美庶無負我僑胞惠愛之雅意也茲將現時所織出之衫略舉數種繪圖指明俾採辦者得以一目了然請看下列所刊之衫圖如2001之衫每件該價長一員2002之衫每件該價長一員2009之衫每件該價銀十三元　2011之羊毛背心每件該價銀八員其號數有 40 38 36 之別其色水有深黃●淺黃●淺灰深灰●紅宗●黑綠之分本公司志在推廣銷場不計利權之輕重而工料精美色頭嬌艷裝飾趨時價格公平迥非市上所售者之可比謂予信仰祈試用方知所言不謬也如蒙賜單光顧定當從速由 COD 附上諸君或嫌來往費時而急于應需可向各埠代理處購買幸爲留意毋任感激此告

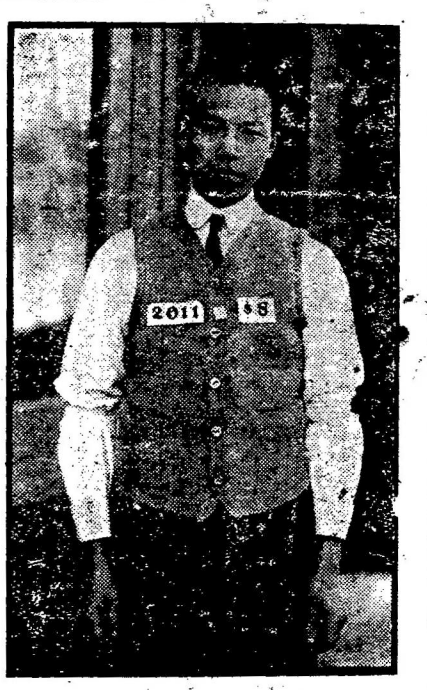

●代理處
▲列必珠　廣生號
▲點問頓　廣利源
▲舞市阻　華盛隆
▲温地辟　林記　永源
▲粗耶度　悅昌隆　泗盛隆
▲滿地可　黃發民
▲卍補碌　永昌
▲雲哥華　廣萬生

代理　Calgary Knitting Co. 113 2nd. ave. E. Calgary, Alta.
城多利益豐　烈必朱余炳和　聯興公司
時畢管永生祥　點問頓廣益隆　沙市加穿華昌隆
卡忌利羊毛織造公司何林啓

中華自由快車公司
Chinese Taxi Co.
Phone Sey 4385
1 Pender St. W.
Vancouver, B. C.

啓者本公司自置最新式自由快車專載客商遊車或往來各處晝夜利便價亦從廉同胞賜顧請電話來
▲電話（詩磨）四三八五
▲車站在三盛連記門口即北京樓下
中華自由快車公司謹啓

企林文大衣裳鋪廣告
"HOME OF HART, SCHAFFNER & MARX CLOTHES"
CLAMAN'S LIMITED
153 HASTINGS ST. W.

本號新秋與冬天之衣服現已齊備童子成套褸衫與外大褸衫由四元七毛五至二十元者市衫由一元二毛五至叁元五毛市滑打褸衫由二元六毛五至七元汗衫內褲由五毛五至一元六毛聯合內衣由一元至三元

華友惠顧
優禮侍奉

啓者現有友人張逢養乃廣東台山縣新昌大塘人年約卅餘歲自去年四月間入埠做碼頭工至今并不知其下落且目下有許多家信存貯無處投遞如有親友知其在何處來信通知小勝沾就之至或張逢養見此亦即來信以便往來函件可也
Hip Sing Lung 48 Mc Innes St. New Westminster, B. C.
二埠麥堅士街閣牌四十八號　協勝隆啓

▲◎▼尋人廣告

▲◎▼市地始立麵食店廣告
本店巧製西人麵食各欵餅式俱全自開張以來深荷僑胞賜顧本處長老會憲政黨及各界諸君曾經光顧均謂適口異常讚美不置況價廉貨眞店內裝璜各欵奪目雅觀並專接賀壽婚姻各項柯咁恐僑胞未及週知特登報章以便各界垂顧焉
▲鋪在緬街門牌三百三十四號
▲電話（矢磨）九三八〇
City Bakery
Phone Sey. 9380
334 Main Street
VANCOUVER, B. C.

▲雲埠達權支部改期通告（喊線矢磨四五八九）
本支部原定期十一月三號開幕今省政府頒命凡公衆會所一律停歇是以開幕時期未定候訂定何日隨後真告
民國吉年　十月廿一号　本支部預啓
DART COON CLUB
5 Pender St. W.　Vancouver　B. C.