Wollen Sie eine Kohle verwenden, die leicht anzuzünden ist, eine Kohle, die Ihnen ein schnelles Feuer giebt ohne Abfall, nun

Banff Briquettes

sind die modernen Kohlen und besonders für Küchengebrauch gemacht. Der Preis ist $9.00 die Tonne und wir verkaufen jede Quantität. Sie sollten diese versuchen.

Ordre Office:
Kramer & Co.,
2024 Broad Str.

Whitmore Bros.,
General-Agenten.
Office an South Railway Str.

Regina.

— Vergangene Woche wurden in der lutherischen Kirche Herr Halbgewachs und Frl. Clara Hubich durch Herrn Pastor Werner aus Arcola zum Bunde für's Leben vereint. (Wir gratulieren dem jungen Paare herzlichst. D. Red.)

— Frau Boas, die Gemahlin unseres deutschen Cigarrenhändlers, ist dieser Tage nach Montreal zum Besuch von Verwandten gefahren und gedenkt sich dort ungefähr 2 Monate lang aufzuhalten.

— Herr Andreas Kraus fuhr am letzten Sonntag nach Winnipeg, um die dortige Ausstellung mitzumachen. Er wurde am Sonnabend wieder zurück erwartet.

— Vor kurzem starb in St. Paul, Sask., die Mutter des Herrn Josef Binsenberger aus Qu'Appelle. Die Verschiedene, welche ein Alter von 78 Jahren erreicht hatte, war sehr lange schwer krank gewesen und ist seit beinahe einem Jahre fast gar nicht aus dem Bette gekommen. (Wir sprechen den Hinterbliebenen unser herzlichstes Beileid aus. D. Red.)

— Am letzten Sonntag kam von Sofia, Bulgarien, Herr Josef Esada nebst Familie hier an. Zwei Söhne Herrn Esadas waren schon früher hierher gekommen und hatten so günstig nach Hause berichtet, daß sich der Rest der Familie auch entschlossen hat, hierher zu kommen. Sie sind nun auf der Suche nach einer passenden Farm und gedenken sich alsdann vollständig der Farmerei zu widmen.

— Die vor kurzem im Pons Hotel in Angriff genommene Renovation der Innenräume ist nunmehr vollendet und machen die Räume in ihrem neuen Gewand einen sehr eleganten Eindruck.

— Das Waddell'sche Restaurant, das vor kurzem innen vollständig ausbrannte, ist wieder renoviert worden und wird binnen wenigen Tagen dem Gebrauch übergeben werden.

— Vergangene Woche fand in der St. Mary's Kirche die Trauung von Herrn Adolf Weinberger mit Frl. Barbara Schoßler, die erst vor kurzem aus Oesterreich hier angekommen ist, statt. Als Trauzeugen fungierten die Herren Heinr. Zimmer und J. Becker. Der Courier gratuliert bestens.

— Frau Peter Ehmann aus Kronau, eine Tochter des Herrn Jakob Zerr, weilte vergangene Woche zum Besuch ihrer Eltern in Regina.

— Am nächsten Montag Abend findet wie gewöhnlich das Exerzieren der deutschen Kompagnie statt. Alle diejenigen, welche sich eingeschrieben haben, werden dringend ersucht, sich um Punkt 7¼ Uhr Abends an der alten City Halle einzufinden, da bei Vollzähligkeit beabsichtigt wird, die Uniformen auszuteilen.

— Herr Heinrich Zimmer kaufte neulich von Herrn S. Karst eine halbe Sektion Land etwa 12 Meilen östlich von Regina. Der Preis war $9600. Gebäude und Gerätschaften eingeschlossen. 200 Acker sind bereits mit Weizen bestellt.

— Bei dem in der Kegelbahn des Pons Hotel stattfindenden Preiskegeln sind die höchsten Punkte bis jetzt von Herrn F. Ritter mit 634 und Herrn M. Ebertz mit 631 Punkten erzielt worden. Die Preise rangieren im Werte von $2.50 bis $40.00.

— In Balgonie fand am 15. Juli die Hochzeit von Frl. Eva Wilson mit Herrn J. C. Wilson statt. Nach der Trauung fuhr das junge Paar mit dem Motorwagen nach Regina, von wo es sich per Bahn nach der Pacific-Küste begab, um dort den Honigmonat zu verbringen.

— Die diesjährige Provinzial-Ausstellung wird bei weitem jede bisher abgehaltene übertreffen, sowohl was die Anzahl der Anmeldungen für Tiere als auch die sportlichen Ereignisse anbetrifft. Der zunehmende agrikulturelle Reichtum der Provinz erfordert es, daß solche Provinzial-Ausstellungen durchaus erstklassig sind und man muß es dem Präsidium zur Ehre rechnen, daß es keine Anstrengung gespart hat, um der diesjährigen Ausstellung zum Erfolge zu verhelfen. Als vor kurzem das Präsidium um Hinzufügung von 3 neuen Ställen bei der Stadtverwaltung vorsprach, wurde dieser Antrag sofort angenommen, so daß am nächsten Morgen bereits mit dem Bau begonnen werden konnte. Wie richtig dieser Entschluß war, beweist die Tatsache, daß gegen das Vorjahr 50 Prozent mehr Anmeldungen vorliegen. Außer diesen Ställen werden noch 6 temporäre Ställe errichtet, so daß sich keiner der Aussteller über Raummangel wird beklagen können. Die formelle Eröffnung wird Dienstag Mittag um 1.30 stattfinden und hat der Lieutenant-Governor zugesagt, diesen Akt zu vollziehen. Der Dienstag wird Kinder-Tag sein und werden an diesem Tage alle Kinder unter 14 Jahren in Begleitung Erwachsener freien Eintritt zum Ausstellungsplatze haben. Unter den sportlichen Ereignissen wird auch ein Knaben-Ponyrennen stattfinden für Ponies nicht über 14 Hände groß. Berufsmäßige Reiter sind von diesem Rennen ausgeschlossen. Die Preise sind zusammen $25.00, Farmer Trabrennen $100.00, Green Farmers Rennen $100.00 u. a. Ebenso finden mehrere Automobil-Rennen statt und am Abend wird ein großes Feuerwerk abgebrannt, ebenso wie an jedem anderen Abend ein solches stattfinden wird. Die Plattform-Attraktionen sind ebenso's alles neue, in Regina noch nicht gesehene Sachen. Eine besondere Anziehungskraft dürfte wohl wohl die Killarney Damenkapelle ausüben, wenn, wie wir hoffen, das Engagement derselben perfekt wird. Ferner ist dabei die Japaner-Truppe mit ihrer „Todesfahrt" zu erwähnen, ebenso die beiden Komödianten Francesco und Patrick, die wohl auch hier, wie anderwärts, die Lachmuskeln in ständiger Bewegung halten werden. Außerdem werden die dressierten Fink'schen Maulesel wohl nicht wenig zur Erheiterung und Unterhaltung der Besucher beitragen. Mittwoch werden diea Läden schon um 12 Uhr geschlossen werden und ist dieser Tag als „Bürgertag" bezeichnet worden. Wir hoffen, daß recht viele unserer Mitbürger an diesem Tage die Ausstellung besuchen werden. Donnerstag ist „Besuchertag", an welchem billige Ausflugsraten von den Eisenbahnen gewährt werden und hoffen wir an diesem Tage eine recht große Anzahl unserer auswärtigen Freunde hier begrüßen zu können. Der letzte Tag, Freitag, wird sich dann in jeder Hinsicht seinen Vorgängern ebenbürtig zur Seite stellen.

— Als am Samstag Abend die Mounted Police den Sonderzug, der sie nach Quebec bringen sollte, erwartete, waren die Pferde nicht wie gewöhnlich in den Karrel getrieben worden, sondern unter Aufsicht von 3 bis 4 Polizisten in der Nähe der Rampe stehen gelassen worden. Die Pferde verhielten sich auch ruhig, bis eine Maschine in allernächster Nähe unter großem Geräusch den Dampf ausließ. Dies erschreckte die Pferde derart, daß bis auf 11 die Flucht ergriffen und in wilder Jagd den Ställen in den Barracks zujagten. Eine Anzahl Polizisten jagte sofort hinterher, um die Ausreißer wieder einzufangen. Sie wurden auch alle wieder wohlbehalten zurückgebracht, bis auf eine Stute. Diese war auf dem Bürgersteig am Government House in ein Loch geraten und hatte sich einen Fuß sehr stark verletzt, so daß eine Hauptschlagader durchschnitten wurde. Auf den Rat des Commissioner Perry wurde das Tier nicht erschossen, sondern verbunden und nach dem Stalle gebracht und befindet sie sich den Umständen angemessen ganz wohl. Allerdings so gut wie früher wird sie wohl nicht mehr zu verwenden sein. Morgens um 4.30 konnte der Sonderzug Regina endlich verlassen.

— Herr Andrew Fossen von River View weilte dieser Tage bei seinem früheren Nachbar Herrn Emil Kunolt auf Besuch.

— Das an der Broad Straße gelegene Edison Theater erfreut sich eines andauernd guten Besuchs. Da der Manager keine Kosten scheut, um für das geringe Eintrittsgeld stets das Neueste und Beste zu bieten, ist dies auch nicht weiter zu verwundern. Die Bilder sind immer erstklassig und aktuell und die illustrierten Gesänge lassen nichts zu wünschen übrig. Da das Theater gut ventiliert ist und dadurch auch an heißen Tagen einen angenehmen Aufenthalt bietet, können wir unseren deutschen Landsleuten nur empfehlen, dieser Vergnügungsstätte einen öfteren Besuch abzustatten.

Fliegen-Türen Fliegen-Fenster

Eisschränke

Kunst-Eismaschinen

Alle Arten Garten-Geräte, Grasmäher, Garten-Schläuche und Spritzen.

Peart Bros. Hardware Co.,
Limited.
South Railway und Rose Str.

Kirchliche Nachrichten.

Wir stellen unsere Zeitung sehr gerne den Herren Geistlichen frei zur Verfügung für alle kirchlichen Nachrichten. Da unsere Zeitung regelmäßig Mittwoch Nachmittag versandt wird, so werden solche Nachrichten stets bis Sonnabend im ganzen Lande verbreitet sein. Zum Druck sollten wir die Nachrichten Montag Abend oder spätestens Dienstag Vormittag haben.

St. Mary's (römisch-katholische Kirche). — Deutscher Gottesdienst mit deutscher Predigt jeden Sonntag früh 9½ Uhr und abends 4 Uhr.

Am Sonntag den 26. Juli wird Pater Riedinger in St. Pius., Pater Kim in New Warren und Pater Habets in Chamberlain Gottesdienst abhalten.

In der lutherischen Kirche soll am Sonntag den 26. Juli zur gewohnten Stunde, 10½ Uhr Vormittags, Gottesdienst stattfinden.

Die Predigt wird einer der Winnipeger Herren Pastoren halten.

Am 6. August cr. findet, so Gott will, in Rosthern, Sask. (Pastor F. Pempeit) die Distriktskonferenz (Synode von Manitoba und anderen Provinzen) statt, wozu die Einladung an die betreffenden Pastorey bereits ergangen ist.

Pastor Müller, Milwaukee, wird am Sonntag den 26. Juli den Kandidaten J. Vogel in der Gemeinde in Grenfell ordinieren und in sein neues Amt einführen.

— Herr Joseph Bergl und John Ehmann haben Daniel Ehmann ausgekauft. Die Uebernahme findet am Donnerstag statt.

— Am 30. Juli findet, wie wir schon vor einigen Wochen berichteten, der jährliche Ausflug nach der Versuchsfarm in Indian Head statt. Ueber Fahrplan und Fahrpreise kann man das Nötige aus dem in dieser Nummer erscheinenden Inserat ersehen. Dieser von der Regierung alljährlich veranstaltete Ausflug bietet jedermann, ob Farmer oder Nicht-Farmer, eine außerordentlich günstige Gelegenheit, sich her alles, was auf der Farm vorkommt, zu unterrichten. Es werden dort verschiedene Vorträge über Anbau und Ernten gehalten, ebenso über die verschiedenen Unkräuter. Dabei ist es erwünscht, daß Farmer Muster von Unkraut mitbringen, damit diese indentifiziert werden können und sie Mittel und Wege erfahren, um es auszurotten. Um denjenigen, die nicht genügend Englisch verstehen, die Sache zu erleichtern, werden auch einige Herren anwesend sein, die Deutsch sprechen, um unseren Landsleuten die Vorträge zu erläutern.

— Herr J. W. Germain und Herr Steph. Bergl gedenken demnächst eine Reise nach Prince Rupert zu unternehmen, um sich persönlich über die dortigen Verhältnisse zu unterrichten und eventuell Land dort zu kaufen.

— Die Herren Klein und Hubert sind von Herrn von Ferber beauftragt worden, das Waverley Hotel zu bewachen, um weitere Feuer-Ausbrüche zu verhüten, bis das Haus wieder in Stand gesetzt und von Herrn Ferber übernommen ist.

— Jos. Dreß aus Rouleau hielt sich vorige Woche einige Tage hier auf, um Freunde aus der alten Heimat zu erwarten.

— Die alte City Hall ist einer durchgreifenden Reparatur unterzogen worden, sowohl von innen wie von außen. Das Dach ist erneuert worden, um dem Regen keinen Durchlaß zu geben und außerdem ein zweiter Ausgang nach der alten Feuerhalle zu geschaffen worden. In diesem nunmehr gemütlich ausgestatteten Raume werden jetzt jeden Abend die Vorstellungen des Bijou Theaters unter der Leitung des Herrn King abgehalten. Die vorgeführten Bilder sind stets erstklassig, die Gesänge ausgezeichnet und da die Sängerin eine geschulte sympathische Stimme besitzt, ist wohl alles vorhanden, was den Genuß zu einem auserlesenen machen kann. Jeden Freitag ist Amateur Abend und erhalten die besten Sänger Geldpreise. Das Eintrittsgeld ist so niedrig bemessen, daß es wohl jeder sich leisten kann, diesen Platz öfters zu besuchen.

Deutscher Verein Teutonia.

— Der Verein Teutonia hält seine regelrechte Sitzung am Mittwoch den 22. Abends 8½ Uhr im Pons Hotel ab. Alle Mitglieder sollten erscheinen, da Wichtiges zu erledigen ist.

Der Schriftführer.

— Geld zu verleihen auf verbessertes Farmeigentum, mit leichten Zahlungsbedingungen.
Man wende sich an
J. C. Starr,
South Qu'Appelle, Sask.

Regina Marktpreise

Butter, per Pfund	25c
Eier, per Dutzend	35c
Kartoffeln, per Buschel	75c
Schweine, lbd. p. Pfd.	4¼—4¾c
Rindvieh, lbd. per Pfd.	3—4¼c
Kälber, lbd. per Pfund	5c
Kälber, geschl. per Pfd.	9—10c

Edison Familien Theater.
V. L. Ellis, Mgr.

Besonders hervorragendes Programm während der Ausstellungswoche.
Neueste Bilder.
Vorzügliche illustrirte Gesänge.
Angenehmer kühler Aufenthalt.
3 Vorstellungen jeden Abend.
Von 8—11 Uhr.
Sonnabend Nachmittag Matineen zu ermäßigten Preisen.
Eintritt 15c.

Trading Company Ladenneuigkeiten. | Trading Company Ladenneuigkeiten. | Trading Company Ladenneuigkeiten. | Trading Company Ladenneuigkeiten.

60 Minuten-Seide-Spezial-Verkauf in der Kleiderstoff-Abteilung.

300 bis 400 yards schönster Seide

sollen beträchtlich unter Kostenpreis verkauft werden. Es sind helle und dunkle Farben, alles neue Muster. Sie werden zum Verkauf gestellt am

Donnerstag Morgen,

von 10 bis 11 Uhr vormittags.

Es ist das Beste, was je offeriert wurde.

Donnerstag und Sonnabend Spezial. 400 Männer-Hemden.

Regulär $1.25, $1.50 und $1.75,

95c das Stück.

Donnerstag und Sonnabend veranstalten wir den größten Hemden-Ausverkauf seit unserem Bestehen, den größten vollständigen Mustervorrat in Hemden von einem der größten Fabrikanten, und andere Stücke, die wir zu unserem Preise gekauft haben. Alles was dieses Jahr gezeigt oder getragen wurde, werden Sie unter diesen Mustern finden. Regulär $1.25-, 1.50- und 1.75-Hemden, gehen am Donnerstag und Sonnabend mit

95c das Stück.

Beachten Sie unser Schaufenster.

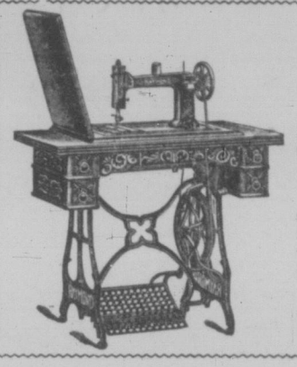

Möchten Sie sich unsere

"Capital" Nähmaschine

ansehen? Oberteil zum Umklappen, Kugellager und alle Beigaben, die irgend eine $50-Maschine hat; garantiert für 10 Jahre, Preis

nur $18.00.

50c und 75c **Krawatten**

Solange der Vorrat reicht am

Donnerstag und **Samstag**

für 25c das Stück

50 Dutzend feine seidene Herren Selbstbinder, von bester Seide gemacht und in den populärsten Mustern. Es sind alles neue Muster und einige davon die Schlager der Saison. Regulär 50c und 75c.

Donnerstag und Sonnabend Spezial-Verkauf 25c das Stück.

Beachten Sie unser Schaufenster.

Kinder-Sandalen.

Wir haben ein vorzügliches Assortement von Kinder-Sandalen in Scharlach, Schwarz und Goldbraun, welche sich gut tragen, gut aussehen und gut anfühlen.

Goldbraune Knopf-Sandalen und Halbschuhe für Damen	$2.00
Goldbraune und schwarze Sandalen und Halbschuhe für Mädchen	1.75
Goldbraune und schwarze Sandalen und Halbschuhe für Kinder	1.50
Goldbraune und schwarze Sandalen für die ganz Kleinen	1.00
Weiße Leinen Blücher-Halbschuhe für Damen, Größe 11 bis 2	1.40
Weiße Leinen Blücher-Halbschuhe für Mädchen, Gaöße 8 bis 10½	1.25
Weiße Leinen-Sandalen für Kinder mit Knöchelschluß, Größe 5 bis 7½	1.00
Für die ganz Kleinen. Größe 2 bis 5	0.80
Barfuß-Sandalen für Frauen, Größe 11-2	1.40
" " " Mädchen, " 8—10½	1.25
" " " Kinder, " 4—7½	1.00
Scharlachrote Kid-Sandaler, Knöchelschluß, für Mädchen. Größe 8—10½	1.50
Scharlachrote Kid-Sandalen, Knöchelschluß, für Kinder. Größe 5—7½	1.00
Scharlachrote Kid-Sandalen, Knöchelschluß, für die ganz Kleinen. Größe 2—5	0.85

Farmer

Wir haben eine Quantität Binder-Zwirn am Lager und so lange der Vorrat reicht, können Sie ihn zu folgenden Preisen kaufen:

500 Fuß	10c per Pfund	600 Fuß	12c per Pfund
550 Fuß	11c per Pfund	650 Fuß	13c per Pfund

Wir verkaufen das beste Maschinen-Oel mit 50c die Gallone. Besondere Preise bei größeren Qualitäten:

Maschinen-Oeler, verzinkt	10c das Stück	Maschinen-Oeler, verkupfert	15c das Stück
Heugabeln, 4 Zinken 14 Zoll	75c das Stück	Heugabeln, 4 Zinken 16 Zoll, 90c und 1.00 das Stück	

Wrenches von 25c bis $5.00.

Sommer-Räumungs-Ausverkauf in Männer- und Knaben-Kleidung.

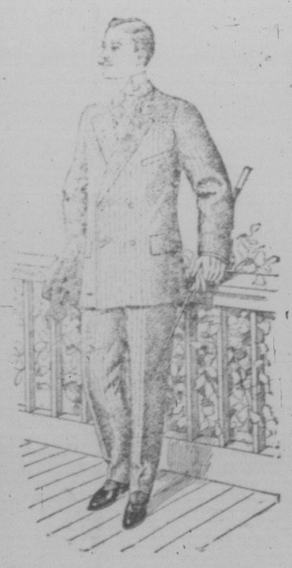

Ein zweiwöchentlicher Räumungs-Ausverkauf, beginnend am Mittwoch, den 15. Juli. Wir halten unser Lager in Sommersachen gut assortiert, indem wir die Sachen aussortieren, sobald sie unter den schnellen Verkäufen zu leiden beginnen. Wir beabsichtigen, die nächsten zwei Wochen zu benutzen, um alle unsortierten Sachen auszuverkaufen. Männer- und Knaben-Anzüge, Hemden, Unterzeug und Hüte werden in diesem Verkauf eingeschlossen sein.

2teilige Männer-Anzüge.

Nur 24 Stück zweiteilige Straßen-Anzüge, in hell- und mittelgrau. Die Röcke sind teils halbgefüttert, alle sind gut geschnitten und gemacht. Guter Wert zum Marktpreise, aber nur einer oder zwei von einer Sorte übrig. Deswegen $10, $12, $14-Anzüge für **$8.95**

Männer-Straßenhemden mit Kragen, schöne Muster, aus leichtem, der Jahreszeit angemessenem Material. Wert bis zu $1.25. Für	75c
Schwarze Strümpfe für Herren. Regulär 20c. Spezial 2 Paar für	25c
Leichte Sommer-Hosenträger für Herren, glattweißes Gewebe. Regulär 40c. Spezial	25c
Eine Spezialität für kleine Herren. — Balbriggan-Unterzeug, Größen 32 bis 34. Regulär 35c. Um auszuverkaufen	25c
Gebrochene Sortiments in Sommerhüten. Werte bis zu $1.00. Um auszuverkaufen das Stück für	50c
Gesäumte Batist-Herrentaschentücher. Regulär 10c. Spezial 4 für	25c

The Regina Trading Co., Ltd.

West-Canadas groesster Laden.