12

▼○▲姚樹南 復回大埠

如有僑胞信札來往祈付寄大埠弟處便得收無悞

請照下列西字門牌住址通信可也

YEW SHE NAM CO. 1055 Stockton St.
San Francisco, Calif U. S. A.

萬應棲骨丹 廣醫各種奇難雜症奏效如神

此上便藥論指明醫各種花柳症狀及食危毒致蓋棲骨丹一味不但醫花柳一科即諸般百病因之奇妙誠恐病者不曉以致藥而不用今將各症列明以供病者不論有何等惡症當先服此丹三四天立能解毒或不解毒亦可減輕其毒有益無損必先看明此單全病者社心食外其餘各病服此棲骨丹並無口腫頭腫牙痛疾源流出等患亦不卒苦每日不過滑臟二三次耳但花柳毒門一科內分三種第一種由本人嫖花街柳巷宿娼傳染而來第二種由別人床榻廁所衣服面巾食品傳染所致第三種受之先後天謂之胎毒即是由父母傳染所致此乃又係花柳之毒無疑蓋花柳之毒症深者延於瘋疾因其有遺出累於肌膚故也此等毒種可遺下子孫三代亦受其累人多不明其身弊之毒從何而來屢食魚等莫炒肉品鵝鴨蝦蟹之類其有毒之物極不合衛生其毒日積月勝或咸觸四時不正之氣或因五臟積毒未散血氣不和以致發出皮膚自後百病發生又不曉用棲毒之劑是以其症越久越頑富者尚能延醫貧者聲將柬手因之殞命者大不乏人誠可惜也蓋棲骨丹有扶元之功有通毒之力幸勿輕視不論男女老幼或生陰陽惡毒大瘡乳癰乳岩背癰腦疽頭癰疾核氣核爛喉爛舌爛肉爛脚無名腫毒風湿骨痛壯中發熱濕毒癖癖各種痔瘡大小不通一切諸症奏服此丹立見功效每日濕三四次其毒從大便而出誠起死回生之至寶丹也本醫生所醫各種奇難雜症皆以棲骨丹為關導之良劑百醫百癒奏效如神名為採血金丹誠不謬矣凡患症者請嘗試之方知其妙

婦孩童男女老幼而且有益十歲以在世長壽效代以來消流廣播

常時食之可保無病加減見機小孩有疾卒苦剛減稍神則加不致壞此方之妙乃是親自泡製不惜工本定價低廉

孕婦孩童食丸之法不致壞此方行之有效無毒傷胎

買者有互為行商請

醫生姚樹南花柳專科大藥房廣告

請認招牌 膏丹丸散 極經驗火矣駝名中外骨

須防假冒 胞同告

Yew She Nam Co. 通就處 金山正埠 1055 STOCKTON ST. SANFRANCISCO CALIF.

我有灵丹藥四妙 爾要棲骨假冒人 面令無恥徒非少 製成偽藥冒吾名 棲骨灵丹惟我有 并無弟子得傳真

樹本逢春精再造 人無福度可重生 棲骨灵丹救一命 特來幕頂共當生

萬應花柳棲骨丹 每瓶五元

此丸能解百病能除百毒與別家所製不同確係世上第壹靈丹也活一切花柳骨痛腫瘤骨髓風濕痛骨痛壯中發熱濕毒癖癖各種痔瘡大小便不通一切諸症奏效如神每日清晨空腹服一丸日間二三次其毒從大便而出誠起死回生之至寶丹也本醫生所醫各種奇難雜症皆以棲骨丹為關導之良劑百醫百癒奏效如神名為採血金丹誠不謬矣凡患症者請嘗試之方知其妙

男女老幼而且有益十歲以在世長壽效代以來消流廣播

孕婦孩童食丸之法稍神則加減見機卒苦剛減此方之妙乃是親自泡製不惜工本定價低廉

常時食之可保無病小孩有疾不致壞此方行之有效無毒傷胎買者有互為行商請

五淋白濁 神速止痛 丸
三鞭壯陽 功効大一 丸
男女交合 愛情 丸
忍精火戰 快樂 丸
癖症通治 展藥一次收功奉求
止咳靈丹 不論長短 一掃光散
頭刺頭痛 立刻靈丹
振奪理口 開胸止痛
萬應風濕膏 紅腫紅痛
男女肚痛丹 常時止痛
止遺身痛 百年藥材

每盒拗 每盒統 每盒兒 每磚兒 每磚兒 每色兒 每金兒 每磚兒 每磚兒 每貼兒 每磚兒 每色兒

萬應花柳棲骨丹 每磚五元

此丸能解百病能除百毒與別家所製不同確係世上第壹靈丹也活一切花柳骨痛腫瘤骨髓風濕痛骨痛壯中發熱濕毒癖癖各種痔瘡大小便不通一切諸症奏效如神每日清晨空腹服一丸日間二三次其毒從大便而出誠起死回生之至寶丹也本醫生所醫各種奇難雜症皆以棲骨丹為關導之良劑百醫百癒奏效如神名為採血金丹誠不謬矣凡患症者請嘗試之方知其妙

男女老幼而且有益十歲以在世長壽效代以來消流廣播

孕婦孩童食丸之法稍神則加減見機卒苦剛減此方之妙乃是親自泡製不惜工本定價低廉

常時食之可保無病小孩有疾不致壞此方行之有效無毒傷胎買者有互為行商請

滿地可代 亞洲公司
云哥華理 金利源
云哥華 永祥源
域多利(處) 永利源

雲高華埠 ▲裕昌隆 廣告

本號開張數年之久茶米油糖珍饈備有實價貨眞不欺童叟地道藥材鮮明且阜丸散膏丹精製妙手神驗久經膾炙人口各貨批價從廉為首附送妥捷定無遲後諸君垂青歡迎禮厚

林翰元先生寓內方脈

▲擅醫外科花柳各等奇難雜症

Yee Chong Lung 539 Carrell St. P. O. Box 342 Phone Sey. 5984 Vancouver, B. C.

司理 林立 湜 林普慶

東華酒樓

TONG WAH LOW
Chop Suey And Noodles
15 Pender St. W. Phone Sey. 1748

東方珍錯：華洲文章：萃陶醉屈醒之名流：品評醇酒：辨清聖濁賢之佳釀：信步登樓：本酒樓開張已久：旅肯來遊者：朱履三千：出入迓迎者：金釵十式：盛會無分日夜：賓主盡歡來

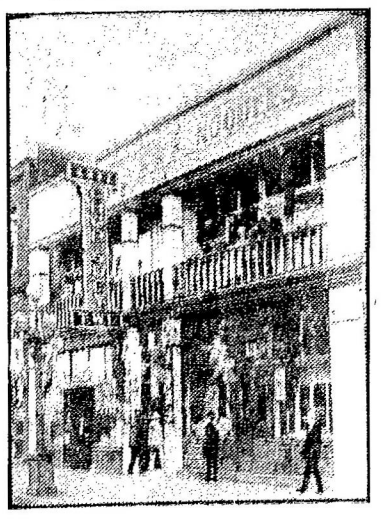

南：今特加修飾：裝置新奇：登樓儘堪悅目：入座倍覺怡神：且廚師巧比易牙：嘉客均稱適口：諸君子幸垂青焉：

本酒樓主人謹啓

協和安 華埠 雲高洋服店

H. W. Owne, Co.
504 Main Street,
Phone Sey. 3729
Vancouver, B. C.

(宜相) 內外洋服 衣褲帽襪 絲絨皮毡 正絲絨袋 俱各齊備

司理 盤強

華埠 雲高義泰藥房

G. HIGH Co.
Phone Sey. 3729 500 Main Street,
Vancouver, B. C.

(發售) 中西良藥化粧香品留聲機器各伶唱碟剃刀鉸剪自來水筆文房用具莫不齊備專辦大帮高麗參玉桂花旗參發行雜散售

(接理) ▲環球電報 都緬寅快 車公司 加拿大 美國中國 上海香港 廣州 匯兌 快捷無悞

司理 盤仲啓

通信處

Chow Lee
1717
Gouernment St.
Victoria, B. C.

醫生精研醫學以扶尾社會為全胞信賴特派來遊英屬想尋求醫者屋參奇效症若有多名重則中西法參用究為療著眼論根源實驗心細術切對症良劑所由輸到回春精治內傷吐血咳嗽痰喘遺精洩濁花柳奇難雜症一切婦科小兒科跌打刀傷等症如有外毒遠難就醫者可將受病理由列明面陳服藥每瓶加郵費毛一元外綿每瓶加郵費毛一元 腹痛止痛散每瓶一元 小腸氣痛散每瓶一元 立止牙痛散每瓶一元 跌打還魂丸每只一元 立時痛止敷汁每瓶一元 化痰止嗽汁每瓶一元 立時痛止肺毒活命汁每瓶一元 立止夜夢遺精丸每瓶一元 懷紅丸每瓶一大元 書信賜西字門牌付來無誤

裕德記輪

YeeLun Ark Kee & Co.
534 Fisguard St. P. O. Box 118
Victoria, B. C.

本店具大資本辦來精良貨品中國土貨俱全價錢從廉批發諸尊留意光顧定必懇切歡迎

關彝勳啓

●●●●廢目重光 香港弟向在紐來做洗衣工資業常好間嘗辦花柳於酒色不幸去年得因染花柳自為療治之症師總治療醫生調理無效更加重病又見變目失明矣起點遺教嘗人敗月之久以為必百發此時復得王醫師及人代師傅病源明得出奇目初先生取藥後得先生診治之藥見自調療治之藥服目重光弟感到日初先生之德無以為報謹登數言稱各均桂皇有染病難得先生診治可將病源清楚病源知所問謹啓

日初醫生

●●●●始創花柳扶元搗毒散 每料長五元

辦法首推扶元搗毒散為治花柳以致遺精洩濁等症特別有效之藥方凡患梅毒者必須服此丸分配得宜發病痛調水大並清熱除濕毒癖癖各種痔瘡大小便不通一切諸症奏效如神每日清晨空腹服一丸日間二三次其毒從大便而出誠起死回生之至寶丹也本醫生所醫各種奇難雜症皆以棲骨丹為關導之良劑百醫百癒奏效如神名為採血金丹誠不謬矣凡患症者請嘗試之方知其妙

●●●●腎虛壯陽種子丸 每瓶長一元 每料長五元

補腎之法首在扶元調和氣血陰陽配合則相火過旺動之虛實精氣暗滑之虛元神疲困日病不生本醫生精研宜養南藥調水大並清熱除濕毒癖癖各種痔瘡大小便不通一切諸症奏效如神每日清晨空腹服一丸日間二三次其毒從大便而出誠起死回生之至寶丹也本醫生所醫各種奇難雜症皆以棲骨丹為關導之良劑百醫百癒奏效如神名為採血金丹誠不謬矣凡患症者請嘗試之方知其妙

●●●●天下聞名萬靈膏藥 每張長五毛

此藥膏專治花柳若莫橫生風濕跌打刀傷瘰癧腫毒痔瘡腫痛痛骨髓風濕痛骨痛壯中發熱濕毒癖癖各種痔瘡大小便不通一切諸症奏效如神每日清晨空腹服一丸日間二三次其毒從大便而出誠起死回生之至寶丹也本醫生所醫各種奇難雜症皆以棲骨丹為關導之良劑百醫百癒奏效如神名為採血金丹誠不謬矣凡患症者請嘗試之方知其妙

●●●●補身壯陽九醜丸 每個長一元

九醜者共腎而不慢慢而不鬆鬆而不實實而不動動而不久久而強精精而補之丸醜之藥者有此症者雖去成家不能得魚水之歡樂亦人生之恨事也故本醫生製造此丸九醜事不無交合無趣見色花謝久成虛濁急服此丸立即見效

●●●●敬告同胞 每個長一元

本醫生精通中西醫學研究暗科鑽研三條自製各款離魂膏丹丸散藥品內外科藥症跌打花柳梅毒等症如係本醫生調理者能定限時期包醫全愈每年發藥無數本醫生告白此藥無效者可將藥瓶交還本醫生定必快速訂症取藥付上以敬為用請照下列西字門牌住來無悞特此奉聞

●●●●傳單快看絕大補力 每瓶長一元

劉日初醫士 台鑒 復自小性弱常頭暈未及一年即感隔絕不舉腹部軟弱至精滑夢遺目形衰頹體重劉日初醫士 台鑒 復自小性弱常頭暈未及一年即感隔絕不舉腹部軟弱至精滑夢遺目形衰頹體重劉日初醫士 台鑒 復自小性弱常頭暈未及一年即感隔絕不舉腹部軟弱至精滑夢遺目形衰頹體重

●●●●死而復生 每瓶長一元

●●●●眼科名醫 花柳症得救

●●●●廢目重光

DR. LAU YIT CHO 502 GRANT AVE. San Francisco Cal.
高在金山大埠都板街五百〇二號