désiré d'activer la vente des marchandises d'hiver, qui font place aux lignes plus suggestives des nouveautés pour le Printemps et l'Eté.

De très jolies marchandises sont offertes pour le commerce de l'Eté, et, malgré la forte avance dans les cotons, on n'a jamais eu de plus belles valeurs que celles qui figurent parmi les tissus qui se lavent.

M. James Brophy, gérant du département des étoffes à robes de la maison Brophy, Cains & Co., nous informe que la demande pour les étoffes en vue de la saison du Printemps porte sur une grande variété de tissus, les Voiles, les Crêpes de Chine, les Eoliennes, les Spider Webs [fil d'araignée] les Twine Clothes [drap de corde] en un mot toutes les marchandises légères se sont très bien vendues à tel point que la maison a été forcée de commander à nouveau des lignes complètes de ces marchandises qui sont maintenant arrivées. Pour la confection des costumes de couleur il y a eu une bonne vente dans les tweeds clairs avec boutons [knop effects] de soie de nuances variées, ces tissus conviennent spécialement aux costumes tailor-made. MM. Brophy, Cains & Co. possèdent, dans ce genre d'étoffes, plusieurs lignes exclusives qui ont été tissées spécialement pour eux.

Ils ont également un bel assortiment de tissus canevas et de Hop Sack; ces marchandises sont très recherchées et ne devraient pas faire défaut dans le stock d'un détaillant moderne.

Les tissus Granite de nuances noire et bleu-marine jouissent également d'une grande vogue; on peut en obtenir dans tous les genres et à tous les prix chez MM. Brophy, Cains & Co.

Les mohairs et les worsteds à rayures unies, avec boutons, ou carreautés sont également très recommandables. Ces marchandises sont tout à fait nouvelles et viennent d'être mises en stock par la maison Brophy, Cains & Co. Les Cheviots noirs et bleus-marin sont toujours de mode et font de très élégants costumes d'été, la même remarque s'applique aux tissus Sicilians, Panama et Paradigm.

L'assortiment des tissus pour la confection des blouses d'été de la maison Brophy, Cains & Co. n'a jamais été aussi bien garni qu'il l'est maintenant; toutes les dernières nouveautés y sont représentées.

Bretelles Nouvelles

La Dominion Suspender Co. de Niagara Falls qui fabrique les fameuses Bretelles de la marque de commerce "D" ainsi que la Bretelle "Président" place actuellement sur le marché la Bretelle brevetée la plus nouvelle qu'elle ait jamais fabriquée depuis la Bretelle "Président": La Bretelle Cyclo à Billes, absolument garantie. On emploie des tonnes de petites billes d'acier dans sa fabrication. Elle est fabriquée d'après des principes scientifiques. Elle est si facile et si confortable au porter que celui qui les porte se doute à peine qu'il a des Bretelles. Ces Bretelles "Cyclo" sont empaquetées dans des boîtes très attrayantes toutes différentes de tout ce qui a été fait précédemment. Des Cartes de publicité très artistiques sont jointes à toute expédition, elles ont été dessinées par l'artiste français bien connu "Mary Golay".

A la suite de l'incendie qui a endommagé une partie de leur stock, MM. Finley, Smith & Co. ont décidé de se débarrasser de ces marchandises pour les raisons qu'ils ne font pas un commerce d'articles bon marché et qu'il serait contraire à leurs intérêts d'offrir à leurs clients des marchandises ayant été exposées à la fumée. MM. Finley, Smith & Co. sont dès à présent en possession d'un stock entièrement neuf et peuvent satisfaire à la demande de leurs clients.

Le département des confections pour dames de MM. Greenshields Limited, de Montréal, vient de subir de nombreuses transformations; une belle salle d'échantillons vient d'être ouverte où l'on pourra examiner les derniers modèles de lingerie blanche et en flanellette, de blouses, de jupons, de jupes de rue, de matinées, de robes d'enfants, de manteaux de baptême, de manteaux imperméables pour dames et fillettes, etc., etc. Nous conseillons vivement aux modistes qui viendront assister aux ouvertures de modes de ne pas manquer de visiter le département des confections pour dames de la maison Greenshields Limited. Elles y verront de belles choses qui ne peuvent manquer de les intéresser.

Les Coiffures pour enfants telles que les Capelines en Mousseline et en Soie, les Tourmalines se trouvent chez Greenshields Limited en assortiment et à des prix que les marchands auront de la difficulté à trouver ailleurs. Cette maison désirerait que les détailleurs examinent les Bonnets à $2.25, $3.00, $4.00, $4.50 et $6.00 la douzaine.

Les Dentelles auront une forte demande pour les Garnitures, les Chapeaux, les Toilettes et quelques autres Articles de Fantaisie et la maison Greenshields Limited dit quelle est en mesure de faire face à la demande des Dentelles avec un assortiment et des prix qui assureront certainement des répétitions de commande.

O O O O O O O O O O O O O O O O O O O O

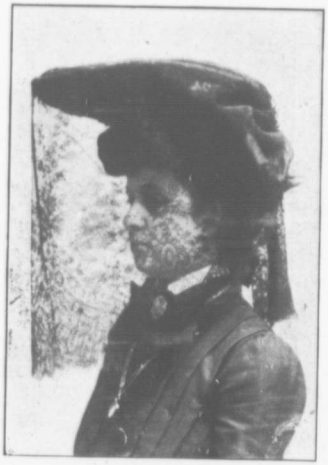

Modèle de MM. Caverhill & Kissock

Chapeau genre Duchess of Devonshire, avec Voilette de Nice. [Création de la maison Lynn Faulkner, de Paris]

Cet élégant modèle est fait en chiffon noir avec bord très large et très relevé en avant, garni de dentelle Chantilly noire formant voilette, orné d'une touffe de boutons de roses, retenue par une boucle en vieil or.

O O O O O O O O O O O O O O O O O O O O

PERSONNELS

— M. Samuel Wener aura désormais sous sa direction la manufacture de la Montréal Waterproof Clothing Co, sise sur l'Avenue Papineau.

— M. James Kyle, de MM. Kyle, Cheesbrough & Co., est parti au commencement de février pour un voyage d'achats en Europe.

— M. B. Cohen, directeur-gérant de la manufacture d'imperméables "The Premier," vient de faire un excellent voyage d'affaires dans l'Ontario.

— M. A. Leblanc, employé à la comptabilité de la W. R. Brock Co. Ltd., de Montréal, est complètement remis de sa récente maladie.

— M. E. J. Labelle, voyageur dans la ville de Montréal, pour la maison S. F. McKinnon & Co., Ltd., vient de terminer une excellente tournée de placement.

— M. Stanislas Audet, fils d'un notable commerçant de St-Anselme, Beauce, vienet d'accepter une position chez MM. W. R. Brock Co Ltd.

— M. F. H. Keating, autrefois principal voyageur de la maison Kenny Bros., de Halifax, N. E., vient d'entrer chez MM. W. R. Brock Co. Ltd., de Montréal, en qualité de représentant pour l'Acadie.

— M. O. Létourneau, de la maison A. McDougall & Co., vient de faire un voyage d'affaires à Québec.

— M. Jos. Rousseau, représentant MM. Brophy, Cains & Co., vient de faire un bon voyage de placements dans le district de Québec.