# 章黨新過通黨信社
# 文條義教督基除刪
## 允許黨內多想思化元

（加新社溫哥華訊）卑詩社信黨主席蒙僕·勒斯特表示，從社信黨黨章中刪去有關基督教教義一節對于社信黨能否在下一次大選中贏得勝利是極爲重要的。

社信黨代表大會在上週五開會時，投票通過將基督教教義爲社信黨精神的一段條文刪去，並取而代之以承認黨內允許存在各種宗教思想的條文。

勒斯特在黨代會中又稱，社信黨必須學會現代的建黨方法。

他說，雖然黨內仍然存在一股保守的，宗教色彩濃厚的力量，但黨必須令自己更加對各種不同思想的力量開放。

勒斯特說，發展黨務，擴大黨的力量，對于社會信用黨極爲重要。使令到該黨能適應即將到來的第二十一世紀。

勒斯特稱，刪除上述的條文並不容易，但社信黨必須將該個障礙除去，將分歧忘記掉。今後社信黨黨章的新條文將爲「黨章承認上帝和法律的至高無上的地位。」

## 卑詩土著爭土地權
## 廳長期望談判解決
### 設路障阻止車輛通過

（加新社溫哥華訊）卑詩土著事務廳長傑克·威斯格伯上個週末表示他願意和赫里山土著部落所進行談判，以防止土著們對該場爭論帶到法庭上去。

卑詩政府原擬以十二萬四千元向赫里山土著部落收買一塊土地上的通行權利。一條連接片堡頓與利路易之間的高速公路在該個地區通過。

但該個提議已遭到赫里山土著們的斷然拒絕，威斯格伯對此表示十分失望。

赫里山區的土著們已經在該條公路上設置障礙達十三週之久。

卑詩政府將在今年向法庭遞交申請書，請求法庭下禁制令，禁止土著們在上述路面地段設置路障，並要求法庭下令逮捕阻塞道路的土著。

由于歷史上測量師的錯誤，該段有爭議的路面一直不屬卑詩政府所有。

威斯格伯又稱，溫德心省長將會在十月二十四日和赫里山的印第安土著們會面，以期解決土地爭議問題。

該個會議原訂在上個月舉行，但却由于種種原因一直未能如願。

## 自由黨參議員出怪招
## 會議要事可以慢談
## 反新稅簽名須先讀
### 名單可以念至聖誕才完畢

（渥太華加新社十二日電）在參議院內的吵嚷鬧劇連續上演，未知何日結束之際，保守黨和自由黨雙方均說有市民支持。

自三週前參議院暑期休會期結束以來，自由黨參議員一直採取施延戰術阻撓保守黨政府的貨品及服務稅。他們表示要繼續拖延，因爲他們獲得群衆支持。

參議院內的政府領袖穆雷參議員備受自由黨的策略所困擾，呆坐觀看自由黨的鬧劇，他說，群衆給這些鬧劇煩得要死。

自由黨參議員星期五結束他們的頭一回合接力演講拖延戰術，改用另一項新戰術，拿出連篇不斷的人名單，高讀簽字反對新稅的人名。

高齡七十四歲的沙省自由黨參議員史釗域說，他的桌上的一份人名單可以一直念下去，念到聖誕節。

在參議院的戰火繼續燃燒之際，法庭則要處理有關新稅和八名額外參議員的任命是否合法的官司。

亞伯達省將入禀上訴法庭，聲稱貨品及服務稅不符合憲法。安省亦反對該稅。卑詩省要求法庭推翻新參議員的任命。自由黨參議員星期五要求多倫多法庭根據憲法理由將八名新參議員逐出參議院。

一般加國人士目睹這怪現象，既感驚異，亦感失望。

## 加拿大儲蓄債券
## 星期四開始發售
### 首年利率十厘七五
### 其後各年逐年調整

（渥太華加新社電）本週四開始推出的十二年期加拿大儲蓄債券，首年利率爲十厘七五，其餘十一年利率則於每年推出新債券之際按年擬訂。

聯邦財政部長威爾遜宣佈，本星期四開始發售的第四十五期儲蓄債券，可於該日至十一月一日以面值代價在銀行購買。

至於透過薪金儲蓄計劃經由所屬公司代購今期債券，則截止發售日期爲十一月十五日。

去年售出的儲蓄債券總值約九十億元。去年購買儲蓄債券的加人約三百萬人，有以現金購買，亦有人透過所屬公司代購。

加拿大儲蓄債券年息和複息兩種。

投資於儲蓄債券的人士可隨時將之兌現。

## 香港對美國的整體出口難樂觀

綜述 ·郁成·

港貨輸美的數值近期在持續縮減，但轉口貿易仍保持相對穩定的增長，顯示香港對美國的出口表現不算太差。美國經濟發展每下愈況和經貿保護主義壓力日益沉重，相信香港今後對美國的整體出口難以樂觀。

據統計數字顯示，在今年頭七個月，香港產品輸往美國的貨值較去年同期下降百分之六。這是繼八八年及八九年之後的另一個表現差勁的年頭。港貨輸美在八八年無增長，在去年則略爲下降百分之一，而今年的情況顯然較過去兩年更壞。即使結合轉口貿易分析，香港在今年頭七個月對美國的出口總值，也只是較去年同期增加百分之十一，同樣是表現有欠理想。

相信港貨輸美以至香港對美國的轉口貿易在短期內難以扭轉逆勢。幾乎大部份的經濟數據均顯示美國的經濟不僅難擺脫低增長的困擾；而且有跡象處於滯脹的局面。尤其惹人注目的，是美國的失業率在逐步上升，採取經理指數增幅下跌，表明當地的消費力日趨疲弱，已爲港貨輸美趨淡的利淡基礎。

在經濟前景不佳的基礎下，美國還備受另一個政經問題衝擊，中東或會爆發戰事的威脅，使國際原油價格暴升一倍之後，隨著市場種種未經證實的消息而急劇波動，使相當依賴石油進口的美國經濟所受到利淡影響較其他國家或地區爲大。若中東事件未能在短期內解決，而石油價格仍持續踞高不下，相信美國的經濟有可能由滯脹墮進衰退的困境。預期的惡劣環境雖未有出現，但現時已打擊美國當地的消費意向，港商所接的美國訂單最近有跡象轉疏。

香港對美國的貿易還有可能受到更强烈的經濟貿易保護主義的威脅。美國總統布殊日前無疑否決美國兩院通過的紡織品、成衣及鞋類法案，却並不表示美國的保護主義壓力稍減。種種跡象顯示，美國除了從過往的立法途徑推行保護主義措施之外，且自其他方面刻意地「保障」其工業的利益，反傾銷的指控，就是其中「法寶」。港製人造纖維毛衫已被裁定有傾銷美國的行爲，今後還有若干產品被指控，會在一定程度打擊港貨對美國的出口。

過去多年來，港商一直致力於減低對美國市場的依賴。在今年頭七個月，港貨輸美的價值僅佔香港貨的出口總值的百分之二十九點七，遠低於七十年代末期的接近四成半的比重。因此，香港外貿現時受美國經濟直接影響的程度遠不及過去。

不過，港貨輸美目前在整個港貨出口價值所佔的比重仍大，還可以進一步減低，並轉向其他市場發展，東南亞及中國大陸市場是很值得推廣的。

## 文勝車仔馬精選

Oct 15, 1990

1. Back Us Czar (P. Megens)
   My Son Joshua (R. White)
   Svengali (B. Beelby)
2. Delta Tiger (K. MacMillan)
   Van Gable N (B. Beelby)
   Skip To M Loot (T. Brown)
3. Shady Bar (S. Petrachuck)
   Holridge Nick (G. White)
   Arran Frost (J. Burke)
4. Well Digger (D. Linford)
   Billanjo Ann (B. Davis)
   Jessie Becks (J. Dufault)
5. Maintain Control (T. Brown)
   Nazko Ambush (J. Hudon)
   Golden Kid (G. White)
6. Social Demon (L. Ward)
   Dazzler Duke (G. White)
   Fourcees Ace (B. Davis)
7. Hy Did Dat (D. Jungquist)
   Kibbles (J. Hudon)
   Delta Hamish (P. Megens)
8. Tiger Pilot (D. Jungquist)
   Nazko Magic (P. Megens)
   Bradner Gallant (J. Hudon)
9. Ofellow (A. Arsenault)
   Mr Fabulous (B. Beelby)
   Play Boy Whiz (P. Megens)
10. Typhoon Griz (L. Hill)
    Berardi (B. Davis)
    Slide Over (J. Hudon)
    Air Born Lucky (P.Megens)

只供參考並不鼓勵投注

馬膽 5. Maintain Control (T. Brown)


介紹期內 特別優待

1991年新款

ACURA INTEGRA

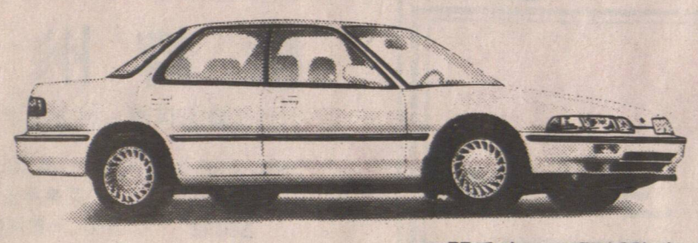

四門房車及兩門轎跑車

即日開始，優待100位INTEGRA（形格）1991年新款車車主，免費精工全車噴上高級水晶蠟，保持您的座駕光輝奪目。

ACURA 5 YEAR 100,000 KM WARRANTY

保用五年
詳情請向本行查詢

大昌集團RICHMOND ACURA傳統之優良服務，保用五年或十萬公里，各部門均有華人職員，確保閣下獲得最方便及最滿意的服務。

CUSTOMER SATISFACTION INDEX C·S·I

連續四年，在美國選購車主最滿意的汽車

#1 銷量最多 ACURA代理

香港、美國、澳洲
日本、星加坡

大昌貿易行集團

RICHMOND ACURA

列治文 4211 NO. 3 ROAD, ☎ 278-8999



一九九〇年十月十六日開幕

優待耆英

閣下如屬耆英，
可獲更多優待

閣下的新鄰居滿地可信託，對年逾六十歲或以上的顧客在滿地可信託開設特權戶口時，給予更多特權。該等特權戶口，提供廣泛的免費服務及額外利益，例如免費私人支票，免費直接存入退休金支票，免費代繳付某等公用事業賬款，免收購買滙票之服務費，免費發給預付郵費信封，以供客戶用郵遞辦理銀行事務，發出美國運通銀行旅行支票而免收佣金等等。此外，特權戶口更給予閣下高於本公司普通儲蓄戶口半厘之利息。

閣下駕臨本公司華埠新分行，便可明瞭滿地可信託的各種優點。

請查詢有關本公司的自動提款戶口。該種戶口，係滿地可信託所獨有。

營業時間：
星期一至四：上午九時卅分至下午五時
星期五：上午九時卅分至下午六時
星期六：上午九時卅分至下午三時
地址：溫哥華片打東街一百三十號
電話：687-3389

MONTREAL TRUST
SINCE 1889