絀見形相均岡蒂梵、宮漢白金使

文萊建成最豪華王宮

用卅八種大理石建成，有近二千個房間，可容四千人的宴會廳，拱門鋪上廿二K金磚……

文萊斯里巴加灣市消息：若干參加文萊首次重大國際會議的人，星期四有機會參觀令人肅然起敬的世界最宏偉的皇宮。

文萊國王被美國「幸福」雜誌和「健力士世界紀錄大全」稱爲世界首富，這座皇宮便是根據他的命令興建的，其規模之大，使白金漢宮和梵蒂岡相形見絀，只是在品味上，稍爲遜色而已。

澳洲、加拿大、共市、日本、紐西蘭和美國的外長星期四一起到文萊國君蘇丹宮拜會他（蘇丹有兩個常用的皇宮），他們是來文萊，與東南亞國家聯盟「對話」，交換意見。東盟包括文萊、印尼、馬來西亞、新加坡、菲律賓和泰國。

年會輪流在六個國家舉行。文萊自從取得全面獨立，並於一九八四年加入東盟以來，首次有機會當東道國。文萊位於婆羅洲北岸，是前英國的保護國，它由於盛產石油和天然氣而獲得大量財富，但人口只有二十四萬一千人。

國王掌握財富數近二千億元

自從蘇丹博爾基亞，以君主專制政體統治以來，「幸福」雜誌和「健力士紀錄大全」在授與他世界首富的稱號時，都認爲他能有效地支配該國二百五十億美元（一千九百五十億港元）的外匯儲備。

皇宮沒有遊覽指南，這座皇宮實際上是一系列屹立在文萊河附近一座山上的建築物，佔地三百畝（一百二十公頃），外面的最大特色是無數長長的斜屋頂，像婆羅洲森林的傳統議事廳一般。

這座用卅八種大理石建造的皇宮，有一千七百七十八間房間，佔地約二百二十萬平方呎，氣氛莊嚴，但很冷清。

觀見堂有十二座枝形的吊燈，十八部自動電梯，四十四條樓梯和二百五十七個洗手間，皇室的宴會廳可容納四千人，並設有傳統議事廳凹的狐形天花板。皇宮裏面的拱門用二十二K的金薄鋪蓋而成。

國君的直升機可以在屋頂的襯墊上降落，皇室打馬球的小馬的住所也有空氣調節，其他運動設施，包括有泳池、網球、橡皮球和羽毛球場等。

菲律賓建築師洛坎設計這座皇宮，超過二千名工人，在一九八四年初文萊全面獨立時的限期前，趕快在只有兩年時間內將這座皇宮建成，可是限期到了數個月皇宮還未完成。建築界人士說，皇宮稍後要進行修葺和重建工程。（美聯社）

蘇聯熱浪河流晒乾 八十六度百年罕見

▲蘇聯出現它七十年來最熱的天氣，使西伯利亞西部的穀物種植區的河流頻臨乾涸，農作物受到威脅。官方「塔斯社」星期四報道，氣溫已超過攝氏三十度（華氏八十六度），河流下降了一公尺（三呎），並預料還會進一步下降至少十六公分（六吋）。農田已開始乾旱，人們受到不平常的熱浪打擊。

▲阿拉伯聯合酋長國的衛生部星期四說，預定在該國逗留的外國工人、孕婦和病人，由月一日起必須接受愛滋病檢驗。衛生部次官賈法爾對記者說，在過去三年被發現患有愛滋病的一千多名第三世界工人，已被驅逐出境。他說，這些工人是通過性接觸，而不是通過驗血被傳染此病的。一百多萬人在過去數年接受了愛滋病檢驗，其中千分之一的人被發現有陽性反應。在該國的一百六十萬人口中，超過三分之二是外國人。在一九八七年，有二十二人死於愛滋病。

▲「華盛頓郵報」星期四報道，美國和蘇聯的反恐怖主義專家上週在莫斯科首次開會，探討可能的聯合行動和情報交換。該會議在二十六日至二十七日舉行，官方對此沒有公佈。該會議可能爲擴展美蘇關係的另一個合作領域打開了大門。

美國說，莫斯科跟美國國務院所謂與由國家發動的恐怖主義有關的國家富中的很多國有密切的軍事和情報關係。「華盛頓郵報」說：「因此，決定與蘇聯對國際恐怖主義問題交換意見，並表示華盛頓在這問題上對莫斯科的長期看法有顯著的改變。

▲蘇格蘭場星期四說，一枚燃燒彈星期三晚在倫敦中部最著名書店之一受到嚴重損毀，調查人員還發現其他三枚未能爆炸的裝置。沒有人對這次襲擊表示負責，但該書店曾在今年四月被人投擲一枚汽油彈，因爲它出售拉什迪的被指褻瀆穆斯林的小說「撒旦詩篇」。

倫敦書店爆炸焚毀 皆因出售撒旦詩篇

日伊豆半島警報 可能發生大地震

伊東消息：市官員說，週四，靜岡縣伊豆半島的居民接到預防大地震的警告，因數以千計輕微地震的浪潮已第七日襲擊該區。

據稱，當局忠告他們密切注意當地電視台廣播的地震消息。

週三，東京政府專責小組發表一項報告後，提出警告，籲請做好防範措施，因地震自六月卅日以來在靜岡縣伊豆半島東岸對開持續不斷。

政府的地震預測協調委員會主席、地震學者毛木剛雄（音）對東京記者招待會說，地震活動可能至少持續多十日。

東京大學教授稱，他不排除大地震的可能，並說一九三〇年幾乎與廿句鐘在該半島對開錄得二千五百〇六次震動，包括一次里克特制四點三級以及其餘六十六次人們感覺到的震動。

市官員說，週三的地震導致接近現時地震源的伊東市溫泉勝地輕微損毀。（美聯社、法新社）

五兄弟同科登 打破大印度社會紀錄

吉隆坡消息：週三，五兄弟在逾四千人前的「小型集體婚禮」上齊聲許下婚誓。

在馬來西亞首宗聯合婚禮儀式上，桑穆加姆氏兄弟戈帕拉克里希南，卅五歲，拉金蒂朗，卅四，埃利維賈揚，卅三，烏拉加納塔恩，卅一和維賈因蒂蘭，廿九，結束王老五生涯。

儀式在吉隆坡西北三百千米（一百八十哩）的槟榔嶼舉行。

他們的新娘子分別是卡馬拉，卅三歲，納瓦尼塔母、利拉瓦蒂，同是廿八，尚伯加瓦利，廿四歲和科馬拉，廿九。她們的全名則沒法得悉。

這次傳統的印度婚禮由五名牧師主持，馬來西亞印度牧師協會主席帶領。

桑穆加姆家族一名親戚說，在印度社會一個家庭二人同時嫁娶是平常不過的事，但一次過五人則罕見。

五兄弟婚宴花了五萬馬元（一十四萬五千港元）。他們覺得集體結婚既可慳錢又配合印度每一個家庭每年不該舉行多過一次婚禮的風俗。（美聯社）

天南地北

滑水成親

週二在波特蘭威拉米特河上，杰里和他的新娘子洛里互起婚誓後，躺在一排滑水者肩上親吻。這種結婚方式對大多數人來說可能是稀奇古怪，但對這雙新人而言則是第二天性，因他們是滑水指導員。（美聯社）

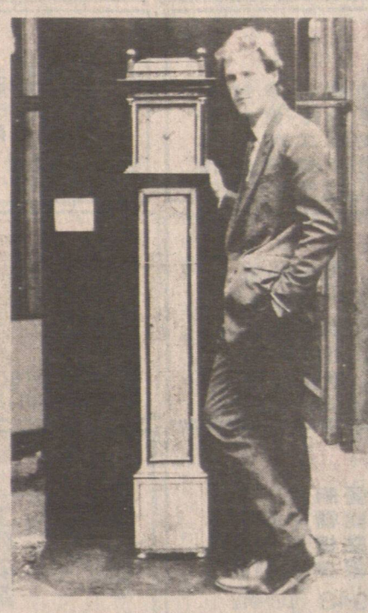

英倫古鐘拍賣 得價逾千萬元

克里斯蒂拍賣所的鐘錶專家韋特站在這座有三百年歷史的時鐘旁留影，這座時鐘約於一六八〇年由英國最佳的鐘匠湯皮恩製造，它星期三以八十八萬鎊（一千一百一十七萬港元），打破鐘錶的拍賣價。（美聯社）

SF-7750 BOND PAPER COPIER
SHARP
Z-50 Bond paper copier
$880.00
全自動調節色素
（多種顏色）
可調節放大縮細 64%至154%
可影印 11"X17" 面積
from $3495.00
全自動調節色素
可使用四種顏色
可復印1至19張
兩種入紙方法
（價錢保證全市最平！）
並有各款電話圖文傳真機
歡迎參觀選購
Please Call S. Tan Chow For More Info.
COPYPRO BUSINESS SYSTEMS LTD.
222 WEST BROADWAY, VANCOUVER, B.C. V5Y 1R6
(604) 876-4141

廉價傢俬公司 LOW-COST FURNITURE
總店 VANCOUVER 1747 E. HASTINGS 251-5776
列治文分店 RICHMOND 12591 BRIDGEPORT 273-3168
狂減大平賣
超值介紹
單人床 特價$165
雙人人床 特價$199
特大雙人床 特價$229
書架連枱 $130
微波爐爐坐架 $59·95
三抽屜櫃 $49·95
四抽屜櫃 $59·95
五抽屜櫃 $69·95
六抽屜櫃 $79·95
三件頭梳化椅 $775·00
有十二種顏色，任君選擇
書櫃 $35·00

SAVE LIKE CRAZY!
BANK REPOS
GOV'T AND CONSIGNED VEHICLES
THE BURNABY AUTO AUCTION
5550 BYRNE ROAD, BURNABY
汽車批發價公開拍賣!!
星期三下午六時卅分，星期六中午十二時
備有三百多輛各種類型房車，貨車及旅行車等
本公司職員能操流利中英文，方便爲閣下講解服務
電話430-1109
MISS SHARLENE SO （中文）
MR. DUDLEY （英文）

Harry James Agencies Ltd
Insurance and Real Estate
606 Main St., 684-1377
代理 汽車保險·房屋樓宇商業等各項燕梳
公平妥當 專人指導 歡迎垂詢

新機器洗地氈梳化椅
即洗即用不褪色不縮水或變樣，假日晚照服務，專洗餐館烟囪爐頭工商業住宅清潔打臘八折優待
中英洗地毡
晚電：253·5710

清潔公司
健艮清潔公司
承接大廈，寫字樓，栢文等清潔工作。
電話：八七六·三八五四
傳呼機：六四五·七〇〇一

傢俬木工
承造傢俬，室內外油漆裝修小型水喉電器修理價錢平，質量保證，電話：8733·9034

修理電視
修理各種彩色電視機，免費上門估價，電話：227·3257

1976 炳記
水喉潔具渠務煤氣工程
接駁政府大渠安裝地下水管
修理土庫漏水高溫電動通渠
428 Salsbury Dr., Van. 254-4935

土庫間格 陽台車房牆 泥水圍牆 水電油漆
茹先生 電：875·8839

强華公司
KENWARD CO.
1685 E. 60TH. VAN. B.C. V5P 2H5 TEL: 325-0909
修理各種電器，承接煤氣水喉，大小工程，服務妥當，價格克己，保證滿意

加拿大永康人壽保險公司
The Citadel Assurance
105-1281 W. Georgia Van. B.C. V6E 3J7
Re: 324-2039
Bus: 684-6381
QUON ENG
華人高級代理 伍偉權
對燕梳研究近有三十年之經驗，個別之所需各有不同，凡對兒女大學教育保險金，家庭保險，房屋抵押，疾病和意外保險入息保險減低入息稅，退休儲蓄金，生意股東等各種保險，如蒙垂詢，請賜電話，極表歡迎。

金利源
GIM LEE YUEN LTD.
47 E. Pender Street
Van., B.C. V6A 1S9
八折酬賓 大減價
特價貨品除外
685-9743

B.C. Royal Cafe
119 E. PENDER ST.
VANCOUVER B.C.
Phone: 681-3953
天上人間
住在大溫哥華 食在秘書賚路
四時有不謝之花 五節有長春之草
雲秘書賚路蔡根城遠立正

東方園藝
專鋪草皮，換草皮，鋪石仔，樹皮，洗屋，做RETAINING WALL，倒樹，修樹，拔樹頭，專剪大型草堂，工精價實，工具齊全
電話：251·5629 253·4046

高貴林生意良機
RE/MAX Above the Crowd!
～高貴林商場零售店，屬於著名連銷店，去年生意額增長了百分之四十
連現貨開價$65·000
～服務行業生意，有十五年經營歷史
利潤豐厚，仍具發展潛力，擁有一系列企業性大顧客
開價$395·000
《註》上述兩間公司均可由業主自己或者一名經理人經營，預約請電942-0606 (BILL JENKINS)

Oceanridge realty ltd.
511 MAIN STREET, SUITE 228, VANCOUVER
688-1337
433-3756 晚 梁嶽雄
BERNIE LEONG
唐人街
三層高，全翻新，共廿五間房，業主自居套間有三睡房地25×122，叫價$550·000

DELTA SURREY 區BB地產公司 9360-120 ST., SURREY B.C
NRS BLOCK BROS. REALTY LTD
服務全B.C.省地產買賣
能操流利廣東、國、潮語
施學仝 PAUL SHIH
公司/傳呼：581·4601
住家：596·9570
DELTA（三角洲） SURREY（素里市）
＊八年加州式洋房，2350呎，地1·12畝，價27萬
＊五年新樓，實用面積2240呎，兩層五房，上下有房，地75×100，近GUILDFORD MALL 價146·000
＊三年新屋，二千呎，地59×122·5 價$144·800 近未來快車站
＊十一年屋，二千呎，五房，地60×142，近未來快車站，價$129·900
＊全新屋二層，總面積2460呎，近未來快車站，地78·5×118·3，價$156·900
快車 90年春通車到素里，工商業發展良機 投資物業收租或自住請讓我向你介紹

買屋賣屋 資源充足
公公道道 忠誠服務
FAST FAIR FRIENDLY SERVICE
八萬都唔駛！
鍾炳基 ANTHONY CHUNG
住宅461-1328
公司731-0413
24小時服務
✣投資佳音：素里小屋850呎，兩睡房LOT 50×100，四通八達交通方便，近學校，社區中心，空中火車站，價$61,000快快快!!
✣三睡房城市屋，兩層，MAPLE RIDGE，可租六百元，新淨地毡，旺中帶靜，近商場，巴士站，學校，急讓$57·900
桑納時分行 948 WEST KING EDWARD AVENUE, VANCOUVER, B.C. V5Z 2E2
Canada Trust Realtor
The Canada Trust Company