六種「致癌」威士忌 香港可能禁售

鄒偉雄說要化驗結果

【本報特訊】市政事務處即將對六種被稱爲含有致癌的威士忌，進行化學實驗結果若然顯示中成份，有害人體，當局可能訂下酒中各主要成份的安全量，甚或採取如禁售等嚴厲措施，有關這方面的決定，可望數月內公佈。

市政局食物衛生事務委員會主席鄒偉雄議員作出上述透露時強調，禁售是最極端的措施，在現階段談禁售，是言之過早。

鄒偉雄說，有關威士忌含致癌物質之報告，可望在月底接獲，屆時，市政事務處將詳細研究報告內容，並進行連串化驗，所有工作估計需時數月。

談及該處會否就此事接觸酒商時，鄒偉雄稱「沒有」，並認爲無此需要。

較早時，美國國家科學基金會及美國食品藥物管理署宣佈，六種蘇格蘭牌子的威士忌含有硝化安，實驗結果顯示，動物吸收硝化安後會患癌症，至於會否在人體裏出現同樣情況，則仍未能確定。

近年來，經常傳出某類食物含有致癌成份，市政事務處會否爲此成立專門衛生小組處理此類問題，鄒議員指出，本港的科技研究不及外，而是項計劃涉及範圍廣泛，可能耗資巨欵而不能獲得任何實際結果。

兩位香港數學家成就揚名國際

（本報專訊）香港曾育培了兩位年青的數學人才，他們分別畢業於港大和中大的數學系，然後赴美深造，兩人的學術成就在國際上均享有盛名。

卅歲的丘成桐，畢業於中文大學，他和卅六歲在港大畢業的蕭蔭堂目前均是美國斯坦福大學的教授，兩人於上月由美國飛到北京，應邀在中國科學院數學研究所講學。

丘成桐大學畢業後到美國，在數學家陳省身的指導下修習博士課程，不久他以解決「卡拉比猜測」而名揚國際數學界。陳省身曾評他在幾何這一門數學的研究實是領導世界的潮流。

恨遺鄉醉 海墮後酒力苦 撈起即告不治

【本報特訊】昨晚十一時四十分，兩名蛙人在西環山市街對開海面撈獲一名中年男子，警方調查後，證實死者係較早時墮海失踪之四十五歲男子郭炳南。屍體已移往殮房。

郭爲一醉漢，業苦力，昨晚九時卅分收工後，與其他兩名苦力合共三人，同在泊於山市街海邊一艘貨船內飲酒，三苦力均是飲客，逢飲必醉，邊飲邊談笑，樂極忘形，郭步往船尾小解時，突然墮海，其他兩苦力不諳水性，且已醉酒，無法拯救，後警員到場調查，轉召蛙人打撈，後在距離不遠之海邊，將郭撈起，經已溺斃多時。

打金工場被人爆竊

【本報特訊】油蔴地彌敦道二四二號立信大廈十一樓B三座打金工場，昨晨發覺被人爆竊，失去一批珠寶，價值約十萬元。

杜永強出現一幢危樓 隨時可能倒塌

大道西出現一幢危樓 當局認爲非封閉不可

【本報特訊】建築事務監督昨日宣佈港島大道西二〇八號爲危樓。

建築物條例執行處處長昨晨發表聲明稱，該幢四層高戰前樓宇是以承重牆建造，樓面及屋頂以鋼筋混凝土造成，當局予以觀察已超過十年。

有關人員最近視察該幢樓宇，發現面向大道西二一〇號的外牆，嚴重外移墳。

由於該樓宇可能倒塌，故須予以封閉及拆卸。

建築物條例執行處擬於一九七九年九月十日上午九時卅分，向維多利亞地方法院申請頒發封閉令。有關之通告昨已在該樓宇張貼。

杜永江家人兩強 眼榜元狀考會獲分

良一優八者後優九者前

【本報特訊】中學會考昨日放榜，有人快樂有人愁。其實考試落第的並非已決定將來的前程，成績優異的固然值得高興，但仍須繼續努力。今年的「新科狀元」是九龍華仁一名十七歲學生江永家，他的成績九優，包括中文、英文、數學、生物、物理、化學、中史、英史及宗教等九科A等成績。

江永家從小接受良好教育，除學習外，還喜愛音樂及運動，最近還考獲鋼琴第八級。他自幼稚園起在循道小學受教育，小學四年級開始每年考試均名列榜首。他本人志願是報考港大醫科，他的父親是香港大學五八年的醫科畢業生。

除「新科狀元」外，英皇書院的杜永強的會考成績也相當優異，可說是「榜眼」，他考得八優一良，包括英文、數學、物理、生物、化學附加數、西史及中史獲A等，中文則獲B等。這個「榜眼」也是中的父親在滙豐銀行任鈔票點算員，母親任女工，杜永強排第二，還有一兄一弟。

杜永強昨晨返回學校看榜，他幾乎不相信自己的眼睛。他說：「在應考之前，我很有信心，而且希望考得九科優等成績，但經考試後，我對自己却沒有信心。父親對我安慰鼓勵，他說不要過於重視考試成績，只要盡了力，亦無愧於過去一番努力。」

杜永強今年十七歲，當他獲知成績後，便與一羣同學到處逛逛，遊公園、行公司，他的同學亦爲他的優異成績同感高興。

他說：「讀書是不能强求的，我最有信心的一科中文只得B等，最沒信心的英文却出乎意料之外獲得A等。我對數學相當有興趣，但我未有想到將來的發展，現在准一的計劃是繼續在英皇書院升預科班。」

杜老先生老懷安慰，他說要好好的獎勵乖仔一番，但在高興之餘，一時間也想不出怎樣去獎勵。他說：「永强讀書我只有鼓勵，從不過問功課，因爲我也不懂啊！」

八優一良的會考狀元永強

港聞

大華 加拿大 溫哥華

納偉旅行社

Love & White Travel

擴張營業 集中服務。精益求精

由九月一日開始，本旅行社將185片打東街及3746緬街之辦事處合併爲一，以增強服務，新地址爲

ROOM 110-539 MAIN STREET

（入口處在KEEFER街文華大廈面）

電話照舊：689-0501

新寫字樓寬敞舒適，集中本公司人材，可以提供更佳服務，多謝僑胞歷年來之愛護，希望在新地址能替各位再次服務。

R&R Aluminum Products

2990 E. 22nd Avenue Vancouver, B.C.

承接鋁窗鋁門

ALUMINUM CONVERSION WINDOWS & DOORS

SINGLE GLAZE DOUBLE GLAZE 雙或單

Aluminum Screens 鋁質窗紗 電話估價

鋁蓬河欄

CONTINUOUS ALUMINUM GUTTERS 接駁水溝

AWNINGS PATIO COVERS

RAILINGS

ALSO!! 接裝 或 改修 ADDITIONS — REMODELLING

大小工程 NO JOB TOO SMALL

GENERAL REPAIRS~SUNDECKS SIDING~ROOFING~CARPORTS REC ROOM~PAINTING~STAIRS

估價電話免費 Call For A Free In Home Estimate

438-4112

BUILT TO LAST 32 YEARS EXPERIENCE

R&R ALUMINUM PRODUCTS AFTER HOURS 298-0335

雅安雅 鋁窗專家 叁拾三年老經驗

晚間電話 二九八一零三三五

Success Realty Ltd.

REAL ESTATE and INSURANCE

145 KEEFER STREET VANCOUVER

伍澤濂黃秀英事務所

辦事處新電話：687-8899

實事實業燕梳有限公司

代理置業投資，汽車保險，房屋燕梳

免費估價房產

歡迎比較保費

大小樓業均保

僑胞房屋出賣 請電話本公司

請給我們一個機會爲閣下的商業保險報價

勿論你的樓業價值由數萬元以至一千幾百萬。本公司均能代理受保。

我們有信心爲閣下取得最平的保費率

本公司服務時間 星期一至星期五：九時至五時半 星期六：九時半至一時

雲市華埠小姐 1977 雲哥華市小姐 加拿大小姐 伍慧芬 恭請僑胞 駕臨本公司購買 汽車保險

Autoplan

伍澤森 327-7842

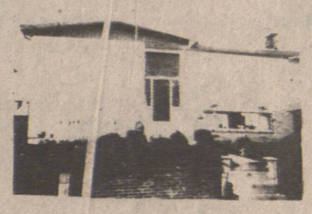

㈠九年新靚屋，二廳三睡房，五十尺闊地，面積一千四百平方尺。土庫完成。附近全部新型靚屋，環境優美，開價十萬零七千，可以還價。

㈡二〇一（）差利街，一廳兩睡房。土庫全部完成。有停車間和洋台，抵買，只開價六萬一千元。

㈢平正地一幅，位於五壹一號第八街東，可代建新屋或上下層孖屋，地價四萬二千，或可買地自建。

㈣堅固大屋，一廳三睡房，土庫有廳房廁所近展覽會，屋主年老退休包部份傢私，平賣五萬二。

伍澤濂 733-5743

△雲埠十二街與界限街附近S×S雙邊孖屋，約十年新，每邊三睡房，地段66×122英尺，開價十一萬八千元。

△RENFREW街與四街附近兩睡房住宅，屋內雅潔，連電爐雪櫃，取價五萬一千五百元。

△東區旺街菓仔雜貨店，來往行人如織，好生意，營業額由二萬三千至三萬元一月，開價五萬五千元。

△西區西餐館，有酒牌，短錢期，具潛力，有發展，開價六萬五千九百元。

鍾天賜 876-4575

（一）開放：逢星期六星期日3—5時及週日6—8時在SHAUGHNESSY本市最高尚住宅區：

4975 GRANVILLE街（夾卅四街西街角）

華麗摩登三廳三房大厦 大客廳24呎，餐廳14呎，主人大房18呎兼有全浴廁，壁爐兩座，水廁三副，新舖名貴地氈全部新裝飾美麗無比，新裝土庫兩廳兩房，遊戲室，廚廁俱備，佔地近三分之一英畝（13,300平方呎）樹木園圃環境十分優美，歡迎參觀！取價十八萬九千元，價錢有商量

（二）華埠商業樓出讓：

在喜士定街實業連餐館僅十九萬八千元。

高華實業有限公司

Transpacific Realty Ltd.

2857 Cambie St. Vancouver, B.C.

電話：(604)873-8591

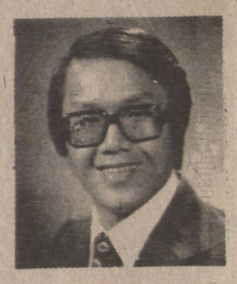

新盤

梁紹禧 住宅三二四—四七五二

鍾家和 住宅 三二五—八一〇七

住屋

▲6311 WALTHAM AVE. BURNABY，地大84，5×231全新，建築面積1800方呎，有可能分地另建大屋，取價十五萬九千九百元。

▲東佐治亞街二九三六號，八年新，三房客飯廳，卅三呎乘一〇六呎，八萬一千五百元。

▲素里市英士佐治公路，四三八二號，單層三房，地大八千多呎，毗連公路，三萬六千五百元。

▲細街6156號，上下各兩房，五萬三千五百元。

▲細街6166號樓上一房，樓下兩房，五萬四千九百元。

▲東邊打街 2910 RENFREW COURT柏文兩組，四萬五百元（兩房），三萬一千元（一房）

▲W. END HARWOOD ST. 1330號柏文一組（兩房），五萬二千元。

▲入息屋E KING EDWARD 120號，租七百元（已租出）六萬九千五百元。

投資良機

▲東百老匯街856-62號66×120呎，已有建築許可證，可建柏文十二組。

▲西四街2860 2868 KITSILANO旺舖二，柏文四組二十六萬五千元。

▲列治文頃市路頃市活商場，舖位一萬餘呎，小型超級市場及酒吧等。六十七萬五千元。

▲城市連屋十一單位，近享利公園，一年新，全部租出，車位十五個，五十八萬元。

餐館及生意

▲西比街近市政府西餐館五十九座位，四萬六千元。

▲W END DAVIE ST. 1238號，西餐館，全新一流裝修，座位一百一十個，十五萬元。

▲東喜士定街2217號，意大利餐館（95位）有酒牌，十六萬九千元。

▲ABORTSFORD中加式餐館，連物業（75座位）共十七萬九千元。

▲禮物手飾店，1139 B ROBSON ST. 旺舖生意，一八千元，旺舖出租。手飾租售修理，七千元讓價。

伍太 電話：六七四—六八一五

▲域多利埠曉鐘柏文七十三組長期按揭年息九厘約五十餘萬現款便可過戶。

▲東區乃路三六五五號交通方便兩睡房有土庫開價五萬四千九。

李岳楨 電話：二六一—六〇八九

歐陽文光電話：四三三—〇八〇四

菓舖廉讓

▲位於MISSION勿臣埠公路，每月生意約三萬元，利潤高，有前途，叫價四萬九千元。

▲烈治民區6311 SWIFT ST. 四年新，三大房間。另完成土庫，美麗花園，保養好，八萬一千九百元。星期日二時至五時開放，請與梁紹禧或李岳楨接洽。

本公司總代理 加國出售加州屋崙 「美國之香港」