丕詩省最大消流之啤酒

若欲送到請致電話矢磨叁貳七七

Pilsener
BEER

PILSENER LAGER BEER
VANCOUVER BREWERIES LTD

「比路慎拿」啤酒是丕詩省人最愛飲者 諸君必樂飲此著名啤酒之美味 買時只叫「比路慎拿」便可 每打一元九毛 一交回空樽

This advertisement is not published or displayed by the Liquor Control Board or by the Government of British Columbia.

加拿大米發行公司

The Canada Rice Sales Co.
343 Railway St. Vancouver, B.C.
Telehone Trinity 5351

專辦各種中國上等米

▲價錢低廉

上等紅三星嘜絲苗米
壹等絲苗米
上等XXX嘜絲苗米
CRM 嘜上等萱粘米
C 嘜二等萱粘米

各種米裝包之輕重均隨顧客之意 全加拿大之頭等雜貨發行商俱辦此等商標之米 常時新鮮及潔淨

本公司現辦到大帮新造各種絲苗米 請早定購 聲明何等嘜頭者

歡迎函詢新行情

Viaduct Drug Store

Cor. Main & Georgia Sts.
Phone Sey. 842

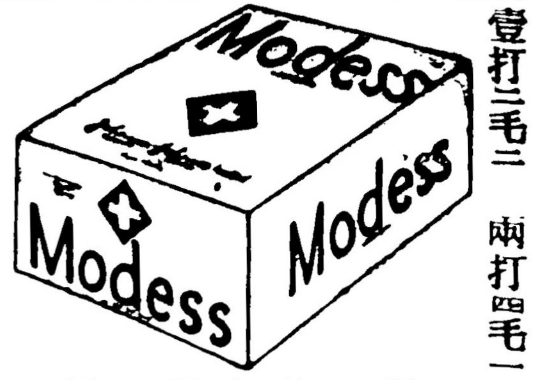

壹打二毛二 兩打四毛一

最適宜之「模特是」月經帶乃是世界著名之一轉臣及轉臣一公司所製造者

頑癬無油藥膏
各種皮症合用
花柳靈驗西藥
靈驗消痔藥水

緬夾佐治街懷亞德西藥房啟

合生隆記

HOP SANG LUNG KEE
79 Pender Street East
Vancouver, B.C.

喂喂 僑胞呀

現在滙價降下 貨價越平

本號現辦到大帮新靚貨品

十淨絲苗 頭號絲苗
靚新絲苗 新花萱占
油糖茶荳 京菓海味
蘇杭什貨 水貨蒔菓
瓜仁菜米 様様齊備
如蒙惠顧 批價相宜

廣東新聞

●請求減收 電話及水電費

▲某會員向政治研究會提議

廣州訊 廣東政治研究會某會員 近以本市電燈自來水電話等收費 未免過高 為減輕市民負担起見 擬向政治研究會提議減收水電等費 現該提議書業已草就 茲探錄如下 為提議事 查電燈電話自來水 係屬公用事業 為民生日用所不可缺 歐美各國都市 對於此項公用事業 均由政府經營 其所收各費 務令低廉 所以減輕市民生活之負担 查本省廣州市公用事業 如電燈電話 自來水等 雖先後經政府收回辦理 惟收價仍未減輕 據調查所得 電燈每度收費二毫 除一次過收按櫃金二十元外 每月復收錶租四毫 自來水每千加倫收費八毫 收水錶按櫃銀廿元 錶租每月二毫 查普通五六口人之住度 每月使用電力 至少在十五度以上 用水至少在五千加倫以上 每月電費水費兩項 連錶租合計將近十元 至於尋常商店 每月支出水電費 亦需四五十元 其茶樓酒館或大商店 更在百元以外 至於電話一項 安裝費一百元 月費住宅用戶收八元 各界用戶收十二元 均覺負担過重 在此三年施政計劃進程中 積極方面 固應為人民建設造產 消極方面 凡可以減低人民生活負担者 亦應同時酌量實行 以收速效 所有關於電燈電話自來水等 似應減低收費 以輕人民負担 是否可行 敬候公决

●偽幣案犯 將解軍法處辦理

廣州訊 憲兵司令部特別偵緝隊 破獲之偽造西紙機關 及拘押犯人譚遠昌等六人 迭經利司令官提訊 聞該案將交由總部軍法處辦理 如何處罪 尚難逆料 但聞該案犯所製之一百元偽西紙 未有流出市面行使 惟關於金融及邦交關係 不得不詳為研究 且西幣流通各地市場者 華人所用佔多數 該犯等偽造西紙 混亂金融 影響華人經濟頗大 故俟調查清楚後 解軍法處究辦云 又聞各外國銀行對憲兵部破獲此案 認為有聯合給獎之必要 日來商洽 經有頭緒 昨四月二日英駐粵副領事特默 與沙面滙豐銀行總經理陳廉仲等 偕同市行長陳仲璧 到憲兵部請研訊該案主犯及研究偽幣 良久 始辭出 英副領昨已去電港政府 報告研訊偽幣案情形 并請由港政府就近與在外銀行商洽聯合給獎憲兵部問題云

OGDEN'S
VIRGINIA
FINE CUT
OGDEN LIVERPOOL

諸君用惡頓幼嫩烟絲捲烟仔 永無討厭 因其烟質較佳故也

國民支行復業訊

香港訊 國民商業儲蓄銀行港總行復業後 粵滬兩支行因手續尚待辦理 暫未復業 該行正司理王國璇 前次赴滬 即為辦理滬行復業手續 前日已公畢返港 記者昨晤該行董事局主席李佐臣 據稱 滬粵兩行復業問題 已告解決 約本週內卽告實現 天津漢口兩行 已先復業 將俟各支行全數復業 集中各力歸還欵項 則可分派第一期債額 現已積極設法收回外債 期於短期間分還債權 至屆時總行與支行必同時開派 此外對於營業計劃 各董事異常留意 務使日臻穩健云

省商聯會（委員）視察商務

廣州訊 廣東省商會聯合會 於去年第二次會員大會時 議決推派該會委員傅益之 黃品三等 視察全省各屬商務狀況 及各屬會務情形 各被推視察委員 業已準備就緒 並定視察路程 先赴江門 新會 台山 荻海 新昌 陳村 容奇 桂洲 順德 大良 四月十七日 各委員業先後出發 乘江門渡直赴江門 視察該埠商務後 即轉赴新會各屬 行期定為一個月 返省後再行定程 該會為使各視察委員到達地點 得資保護計 特分函新會台山順德恩等縣政府 請求保護

廣州消防隊增置藥砲機

廣州訊 省會公安局消防總隊 近為增厚消防力量起見 現經籌備增置救火電船及梯機數輛 分佈各分隊應用 頃查該總隊以本市為商賈雲集之區 屋肆櫛比 火警在在堪虞 設不幸因電油或火油失慎而發生火警 施救尤感困難 為思患預防計 昨特向某洋行購最新式藥炮機兩副 專以為撲救電油火油之用 業已運抵廣州 查該機機件靈活 運用輕便 施用時負于背上 施放時以喉管向火場灌射 噴出之藥粉 成烟霧狀 輔助水喉功力之不逮 收效自宏 又查該總隊復以有勞運輝君 近發明一種最新式之滅火機 配置原料 對於施救猛烈火勢 及電油火油等 頗有功效 故於日內擬請其作一公開試驗 成績優良 卽予以設法提倡云

KUO KONG SILK CO

27 PENDER ST E　VANCOUVER B.C.

國光絲髮公司

各欵絲內衣

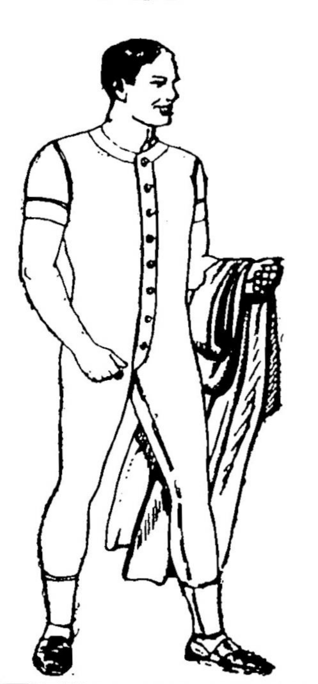

上等人絲背心	每兩件壹元零五
上等人絲短內褲	每兩條壹元零五
次等人絲背心(褲同價)	三件九毛五
次等人絲無袖衫連短褲	每套七毛五
超等人絲長袖笠衫	每件壹元五毛
超等人絲長內褲	每條壹元半
超等人絲短袖笠衫	每件壹元二五
超等人絲短內褲	每條壹元
超等人絲短袖衫連短褲	每套貳元
超等人絲短袖衫連長褲	每套貳元二五
超等人絲長袖衫連長褲	每套貳元半

以上之衣有藍色桃果色白色由卅貳至四十四號

請看「明日之中國文化」

「明日之中國文化」壹書。。乃我國學者張君勱先生所著。。其內容先將中印歐過去之文化叙述比較。。條分縷析。既詳且盡。。次用客觀方法研究。。推求我國既往文化之所以失敗。。而後指示今後所以自處之道。全書共分十講。。欲研究「明日之中國文化」者。。不可不手此一卷。。此書本報已有大宗辦到。。僑胞諸君。。請速來購閱。。

價目 每本二毛五仙 外埠郵費在內

曹曹曹曹 統新藥行

羅省分行

C. T. SUN
900 Temple St.
Los Angeles, Cal., U.S.A.

通訊地址

▲止痕仙露有奇功

統新先生鑒 余前購得先生所製之皮膚止癢水 用之有功 又敝友患手起粒痕癢數年 用盡中西醫藥無効 余俾的此藥水與他搽之 亦卽見功 真妙藥也

Chong Hing P.O. Box126 Chemainus, B.C. 陳彥達上

△立止扯氣丸	每打三員半 初起日久無不應效
△夜夢遺精丸	每兩一元二毛五 兼治無夢滑洩 二兩見功
△咳血吐血丸	每兩壹元二五 兼治痰中帶血 二兩見功
△大便下血丸	每兩一元二毛五 輕者二兩 重者數兩見效
△新久白濁丸	每盒一元二毛五 新久刺杏 早起封頭均合
△消粒解毒丸	每兩一元二毛五 血毒濕毒癬粒食之斷尾
△皮膚止癢水	每樽一元二毛五 濕毒癬粒痕癢一搽卽好
△外治如聖膏	每盒一員半 爛脚瘡科跌打刀傷均合
△填精補腎丸	每兩一員半

統治腎虧陽萎精虛血弱 夜尿多（腰痛脚凍） 一二三兩收效

曹統新男容堅內外全科精理咳血花柳白濁疳疔痔瘡雜症發售經驗良葯倘蒙僑胞問症取葯一律歡迎救急良方目錄印便承索卽贈

▲轉弱回強

統新先生鑒 前購貴行之填精補腎丸服後 一切虛弱敗病立即掃除 此丸可謂名寔相符矣 關容白

Quon Young P.O. Box 563 Swift Current Sask. Can.

▲曹先生確係拿手

敢者弟患痔瘡症 曾請西醫治理共兩個半月 連割三次 不特無法收效 反變為瘺症 膿血淋漓 可不悶哉 故此轉計將疾患繕函求曹先生設法 幸蒙先生配藥寄來 照單施用 果見有功 不滿一月完全痊愈 正所謂藥到回春 名不虛傳 特登數言 俾患者知國手之所在焉

旅加拿大伍稞市埠馬軒利恭頌

Henry Mah Tip P.O. Box 453 Camrose, Alta. Can.

▲恭頌良醫

曹統新先生暨令郎容堅均鑒 敝友久患毒症 皮膚起粒痕癢難堪 屢醫無效 弟於是代函求先生治理 幸蒙付藥前來 內外兼施 計求醫不過六禮拜之久 五年頑症 一掃而光 感佩之餘 特字申謝 並望登於告白 俾病者知所問津為盼

紐約干和埠陸棠上言

Look Tong, Cornwall Inn,
Cornwall-On-Hudson, N.Y.

▲止痕之速 誠出意料

曹統新葯房鑒 敝友自服貴葯房付來之藥後 皮膚所起之粒 日見消除 至今完全好清 而痕癢亦卽止截 其功效之速 誠出意料之外矣 甄松字頓

Royal Cafe, 232E. 9th Ave: Calgary, Alta, Can.