醫生姚樹南花柳專科大藥房廣告同胞

請認招牌 膏丹丸散極經驗久矣馳名中外骨

須防假冒

代理處 滿地可亞洲公司 哥華永祥源 云哥華金利源 域多利永利源

金山王華 Yew Che Nam Co. 通訊處
1055 STOCKTON ST.
SANFRANCISCO CALIF.

謝君生春間再蒞人皆稱度可更生事出靈丹敢一命對君暴頒大醫生我有靈丹蓋世妙醫國要擅防假冒人迹令無恥徒非少搜骨靈丹惟我有并無弟子得傳真

萬應花柳搜骨丹 每瓶五元

此丸能醫百病能除百毒與別家所製不同種係世上第靈靈丹也活一切花柳骨痛風濕骨痛遠年痼疾特驅毒根絕淋濁腎虛腰痛風湿腳腫身紅粒紅紫紅各樣血風痢瘡大小便不通一切諸症各藥此丹立見功效每日清二三次其毒從大便而出誠起死回生之靈丹也本醫生所醫各種奇怪疾症如神名為挽血金丹故不得與其他之丹藥相比也

五淋白濁 神速止痛丸
三鞭壯陽 功効大一丸
男女交合 愛情丸
忍精久戰 快樂丸
癖症通治 服藥一次收功藥水
止咳靈丹 不論產婦嬰孩收功藥水
一掃光散 立刻靈丹痛止痛
頭刺頭痛 立刻靈丹痛止痛
拔毒理口 用物止痛
萬應風濕膏 紅紫紫紅紫紅紫紅
男女肚痛丹 當時止痛
止遍身痠痛 百年藥材

每金瓶 每金瓶 每金瓶 每金瓶 每磚瓶 每磚瓶 每磚瓶 每磚瓶 每磚瓶 每磚瓶 每磚瓶 每包瓶 每包瓶 每包瓶 每包瓶

雲高華和昌號

WO CHUNG
No 132½ Pender Street East
Vancouver, B. C.

和昌號金器

醫者弟向在雲城專煉十足金葉巧造中西庄首飾迄今有廿餘年貨真價實遠近馳名儒胞賜顧額外歡迎大小金器有本號字印永遠包換

各埠坑上如蒙惠顧請開上列西字付來定當依期寄上無誤 電話 詩毛)五六八〇R)

弟許昌炘謹啓

東華酒樓

TONG WAH LOW
Chop Suey And Noodles
16 Pender St. W. Phone Sey. 1748

東方珍錯。華國文章。萃陶醉屈醒之名流。品評醇酒。辨潤聖濁賢之佳釀。信步登樓。本酒樓張已久。筵青來遊者。朱履三千。出入送迎者。金釵十式。盛會無分日夜。賓主樂盡東南。今特加修飾。裝置新奇。登樓儘堪悅目。入座倍覺怡神。且廚師美比易牙。點各皆稱適口。諸君子幸垂青顧。

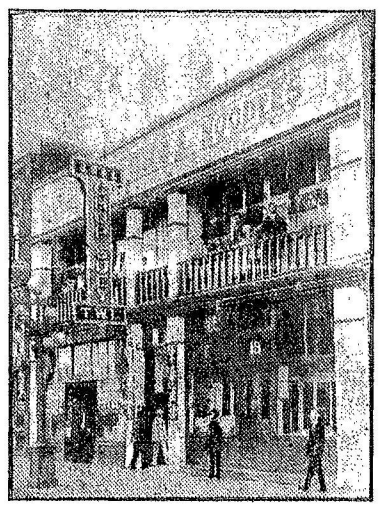

本酒樓主人謹啓

本公司用上等羊毛專織各欵窄結衫兼售各種衣物並有織針及各色羊毛線平沽 此匙羹領有袖欵式每件八元

No. 104

▲茲將各欵衫價列下
八元五 五色旗密胸夾仔 五元九毫
八元 密胸夾仔 四元七五
八元 開胸夾仔 五元五毫
▲買客注意
本公司現有七種彩色羊毛線倘光顧者欲取線辦來函定然付至
在加拿大各埠備胞買貨如先來跟本公司包支郵費者由 C. O. D. 交易車費買客自理
W. Samtien Co. 436 Columbia ave. Vancouver, B. C.

▲疊領衫
匙羹領衫
唐裝女衫
本公司辦來函定然付至

本公司各種彩色羊毛線倘光顧者欲取線看線辦函索歡迎 窄窄結度尺法 由胸前橫量至背後書明若干尺付來無誤

同聖人黃心田披露

▲兒科聖手

啓者弟之小兒阿祐年方三歲忽染傷寒急症牙較緊閉家人大為恐慌各醫士皆束手後延衛挺生先生診治先生胸有成竹投以藥餌立奏奇效吾兒置諸死地而後生者皆先生之賜也弟舉家感恩不忘特誌數言以彰厥德

衛挺生先生 寓雲埠保安藥房

Bow On York Fong
13 Pender St. W.
Vancouver B. C.
會邑廖亭恭頌

裕昌隆廣告

本號開張數年之久茶米油糖珍饈備有實價貨員不欺童叟地道藥材鮮明且早丸散膏丹精製妙手神驗久經膾炙人口各貨批發從廉為首附送妥捷定無遲後諸君垂青歡迎禮厚

林翰元先生 寓內方脈

▲并擅醫外科代柳各等奇難雜症

Yee Chong Lung
539 Carrall St.
P. O. Box 882
Phone Sey 3884
Vancouver, B. C.

同聖 林立源 林普慶

▲○▲崑崙大藥房籌辦處派員遊埠招股廣告

啟者本公司籌辦處成立以來甫及數月荷蒙各埠僑胞紛紛認股為數已屬不貲本公司為推廣利益起見特派朱去非雷夢熊兩君為遊埠招股專員八月廿四日首途出發深望親愛僑胞與朱雷二君接洽一切踴躍附股至為感激

十二年 八月廿四日

駐紮埠崑崙大藥房籌辦處謹啓

雲高華埠

雲高華埠

雲高華埠