FEUILLETON

GRAZIELLA

OU

LES EPREUVES D'UNE ORPHELINE

PAR

Mme Louisa Labrocquy.

(Suite)

La pierre n'en est pas moins une pirrre précieuse, comme le cœur de Paul était en dernière analyse un cœur noble et rempli de bons sentiments ; mais le milieu dans lequel il se trouvait, exerçait sur lui une influence telle, qu'il était toujours permis de douter de la stabilité de ses sentiments, comme de celles des couleurs étincelantes qui brillent dans le diamant le plus pur. Le jeune homme, actuellement, eût cependant considéré comme une injure le moindre doute sur sa sincérité. Il regarde Graziella comme le dépositaire de son bonheur terrestre, et pour être plus tôt près d'elle, il éperonne jusqu'au sang sa monture, et n'épargne pas la cravache aux flancs du pauvre animal.

Paul arriva de très bonne heure en ville, et il se dirigea aussitôt vers l'hôtel qu'habitait en hiver la baronne, et qui, cette année, attendait encore ses nobles hôtes. Les volets en étaient fermés ; la porte cochère, au lieu de livrer passage aux équipages qui de coutume, y amenaient de nombreux invités, étaient parfaitement close, et au lieu du va-et-vient continuel d'un nombreux cercle de domestique, on n'y voyait qu'un vieux serviteur, courbé sous le poids des années.

Cet abandon contrastait avec les sentiments qui remplissaient l'âme de Paul. L'espoir le plus doux au cœur —car jamais il n'avait pu lui venir à l'esprit que Graziella refusât de rentrer dans le monde!... il songe au couvent des sœurs de charité, ce triste lieu où depuis une année elle soupire et pleure, se disait-il en caressant l'espérance de briller encore un jour dans la société et d'y être fêtée comme jadis

—Tom, dit-il en s'adressant au vieux serviteur, ouvrez les fenêtres de l'hôtel. mettez en ordre les appartements, celui de Mademoiselle de Herlicum surtout. Faites que tout ici ait un aspect riant, Tom, car aujourd'hui même, je vous amène une jeune maîtresse.

—Une maîtresse ? fit le vieillard étonné Eh bien, tant mieux, monsieur le baron, et puisse-t-elle être aussi belle, aussi noble, aussi généreuse que celle dont elle habitera probablement l'appartement.

—Vous regrettez donc mademoiselle, Tom ? demanda le jeune homme avec intérêt.

—Oh, oui! elle était si bonne pour tous ceux qui l'entouraient. Je ne suis pas seul à la regretter ; tous ceux qui l'ont connue ont un soupir, une larme; un mot de regret pour elle Les pauvres qui viennent demander l'aumône, s'informent de la bienfaisante demoiselle, comme d'un ange de charité ; les petits enfants orphelins croient croient en la perdant, avoir une seconde fois perdu leur mère. Oh, oui! nous la regrettons, monsieur le baron!

—Brave Tom! reprit Paul, en prenant la main calleuse du vieux serviteur dans ses deux mains ; et moi aussi, je la regrette, Tom.

—Je le crois bien, monsieur Paul : elle tenait beaucoup à vous ; elle aurait donné sa vie pour vous voir heureux Le dernier soir qu'elle passa à l'hôtel, comme je passait par hasard devant la porte de sa chambre, je l'ai entendue, sans le vouloir, prononcer quelques mots....

—Quels mots ? parlez, Tom, parlez !

—Le vieillard regarda son jeune maître dans les yeux, il ne se rendait pas compte des sentiments qui agitaient celui-ci.

—Tom ! fit Paul ; mon digne ami, répètez-moi les paroles que prononçait Graziella. Vous vous demandez peut-être à quoi cela peut bien servir ; mais croyez-moi, ces paroles peuvent décider de mon sort et de celui de ma mère Parlez donc!

—Mais, monsieur...

—Parlez! répèta Paul avec force, et en serrant plus fort la main du vieillard ; ne craignez rien !

—Me rappeler ses paroles mot pour mot, monsieur le baron.. je ne pourrais plus Elles étaient si belles, si touchantes, elles étaient prononcées avec tant de douleur .....

—Mais que disait Graziella ?

—Tenants en mains le petit portrait qui se trouve sous le crucifix, elle disait en pleurant qu'elle.....vous aimait comme un frère, et tenez... — vous allez vous moquer de moi— mais des larmes s'échappèrent de mes yeux lorsque je la vis embrasser le portrait de mon jeune maître en lui disant adieu ..... Après cela, elle nous a quittés, et depuis, oui, depuis lors elle vit oubliée dans un triste et sombre couvent.

Une larme perlait dans les yeux de Paul.

—Tom, je vous rendrai cette bonne sœur C'est elle, et elle seule, que je veux ramener ici en maîtresse du logis, Ah! j'ai été bien dur et bien ingrat envers elle ; l'ingratitude est le défaut capital des grands. Mais je vais réparer mon injustice, et rendre à Graziella l'amour qu'elle me portait au fond de son cœur. Ma mèrs est, il est vrai, contraire à mes desseins ; mais elle se convaincra que mon bonheur est lié à celui de ma sœur adoptive.

—Ces paroles avaient été dites avec l'accent de la plus profonde conviction.

Le jeune baron sortit, et se dirigea vers le couvent de l'hopital, où il arriva bientôt.

Le parloir, où il fut introduit après avoir demandé un entretien avec mademoiselle de Herlicum, ne portait pas le cachet de sombre nudité que Paul lui attribuait auparavant, aussi fut-il étonné de lui trouver un aspect engageant, presque riant, et qui devait produire une favorable impression sur tous les visiteurs. Le rayon de soleil qui y pénétrait, semblait venir saluer les tableaux et les gravures suspendus à la muraille ; et ceux-ci à leur tour paraissait souhaiter amicalement la bienvenue au visiteur étranger. Il n'y avait là rien de sombre ni d'attristant : seul, dans un coin, se trouvait le "memento mori" ; mais il était surmonté de l'image du Rédempteur : l'emblème de la mort rappelait en même temps qu'après cette vie il en est une autre, meilleure et éternelle !

Les bras croisés sur la poitrine, le cœur agité par de tumultueux battements, Paul attendait, debout, dans le parloir. Aucun bruit ne troublait le silence, interrompu seulement par les sons de la cloche qui appelait les religieuses à l'office divin. Il attendit ainsi un certain temps ; enfin il entendit un bruit de pas qui s'approchaient. La clef grinça dans la serrure, la porte s'ouvrit ..... Mademoiselle de Herlicum était devant lui

Paul tremb ait comme la feuille ; il aurait voulu parler ; mais sa langue se refusait à articuler les sons, il aurait voulu s'élancer vers la jeune fille, mais ses jambes étaient comme paralysées.

Graziella était devant lui, magnifiquement parée d'une robe de satin blanc, belle, fraîche, heureuse. Un grand voile nuptial l'enveloppait de sa gaze transparente et soyeuse, et sa belle tête blonde était couronnée d'une guirlande de fleurs Jamais à quelque fête où elle eût brille, elle n'avait été plus belle, et cependant elle était plus modeste, plus humble que jamais.

Elle regardait le jeune homme avec l'expression de calme heureux qui doit être celle des anges dans la béatitude céleste. Le salut que ses lèvres formulèrent venait du cœur, mais il était exempt de la moindre nuance trouble.

(*A suivre.*)

Si et Si

"Si vous avez une santé débile ou si vous languissez dans le lit des malades, ne vous attristez pas ; si vous êtes seulement indisposé, ou si vous êtes faibles et troublés sans en connaître la cause, les Amers de Houblon vous guériront sûrement."

"Si vous êtes ministre et que vos devoirs de pasteur aient miné votre constitution, si vous êtes mère, et troublée par l'inquiétude et le travail, ou homme d'affaires ou artisan fatigué sous le poids de vos labeurs journaliers, ou homme de lettre sacrifiant vos nuits au travail, les Amers de Houblon vous fortifieront."

"Si vous souffrez d'excès dans le boire et le manger, d'indiscrétion ou dissipation, ou si vous êtes jeune et vous croissez rapidement, comme c'est souvent le cas, ou si vous êtes dans une fabrique, sur la ferme, au pupitre, n'importe où, et que vous ressentiez le besoin de rétablir la pureté, le ton, la vivacité dans votre système sans vous servir de drogues empoisonnées, si vous êtes vieux, si votre sang est incolore et impure votre pouls faible, vos nerfs en désordre, vos facultés chancelantes, les Amers de Houblon seuls vous donneront une vie, une santé et une vigueur nouvelles."

"Si vous êtes constipé ou dyspeptique, ou souffrant de quelqu'une des autres nombreuses maladies de l'estomac et des intestins, c'est votre faute si vous demeurez malade."

"Si vous déclinez sous l'influence d'une maladie de reins, prévenez la mort en appelant les Amers de Houblon à votre aide."

"Si vous sentez les attaques de la terrible Névralgie, vous trouverez un "Baume de Forts-à-Bras" dans les Amers de Houblon."

"Si vous allez ou si vous résidez dans un endroit miasmatique, mettez votre système à l'abri des fléaux de tous les pays—fièvres chroniques, épidémiques, bilieuses, intermittentes—au moyen de Amers de Houblon."

"Si vous avez la peau rude, bourgeonnée ou jaune, l'haleine forte, les Amers de Houblon rendront à votre peau sa beauté, à votre sang sa richesse, à votre haleine sa douceur, et la santé à votre organisme. $500 de récompense pour un cas ou ils n'apporteront pas la guérison ou le soulagement."

"Les invalides, épouse, sœur, mère ou fille, peuvent devenir des modèles de santé au moyen de quelques bouteilles d'Amers de Houblon, qui ne coûtent qu'une bagatelle."

☞ Les bouteilles qui ne portent pas une étiquette blanche marquée d'une touffe verte de Houblon sont de la contrefaçon. Rejetez tous les remèdes sans valeur, empoisonnés, qui s'offrent sous le nom de "Houblon" ou "Houblons".

JOUISSEZ

De la Santé et du Bonheur

COMMENT ? **Faites comme d'autres ont fait.**

Souffrez-vous de maladies des rognons ?

"Le "Kidney Wort" m'a ramené, pour ainsi dire, des portes du tombeau, lorsque j'avais été condamné par treize médecins éminents du Détroit."
M. W. Deveraux, Mechanic, Ionia, Mich.

Vos nerfs sont-ils affaiblis ?

"Le "Kidney Wort" m'a guéri la faiblesse des nerfs, etc., lorsque l'on désespérait de mes jours." Mde M. M. B. Goodwin, Ed. *Christian Monitor*, Cleveland, O.

Souffrez-vous de la maladie de Bright ?

"Le "Kidney Wort" m'a guéri lorsque mon urine avait la consistance de la craie, puis ressemblait à du sang.
Frank Wilson, Peabody, Mass.

Souffrant de la diabète ?

"Le "Kidney Wort" est le remède le plus efficace que j'aie prescrit. Il procure un soulagement presque immédiat."
Dr Phillip C. Ballou, Moncton, Vt.

Souffrez-vous de maladies du foie ?

"Le "Kidney Wort" m'a guéri d'une maladie chronique du foie lorsque je demandais à mourir." Henry Ward, ex-colonel 69 Gardes Nationale, N.Y.

Souffrez-vous de douleurs dans le dos ?

"Le "Kidney Wort" (1 bouteille) m'a guéri lorsque j'étais si souffrant que je ne pouvais mo lever, mais que je me roulais hors de mon lit."
C. M. Tallmage, Milwaukee, Wis.

Souffrez-vous de maladies des rognons ?

"Le "Kidney Wort" m'a guéri de maladies du foie et des rognons après que j'eus suivi inutilement, pendant des années, le traitement des médecins. Ce remède vaut $10 la boîte.
Saml Hodges, Williamstown, West Va.

Souffrez-vous de la constipation ?

"Le "Kidney Wort" facilite les évacuations et m'a guéri après que j'eus fait l'essai d'autres remèdes pendant seize ans.
Nelson Fairchild, St-Albans, Vt.

Souffrez-vous de la malaria ?

"Le "Kidney Wort" est supérieur à tous les autres remèdes dont j'aie jamais fait usage dans ma pratique.
Dr R. K. Clark, South Hero, Vt.

Etes-vous bilieux ?

"Le "Kidney Wort" m'a fait plus de bien que tous les autres remèdes dont j'aie jamais fait usage.
Mde J. T. Galloway, Elk Flat, Oregon.

Souffrez-vous des hemorrhoïdes ?

"Le "Kidney Wort" m'a *guéri radicalement* des hémorrhoïdes qui coulaient. Le Dr W. C. Kline m'avait recommandé ce remède. G. H. Horst, Caissier M. Bank, Myertown, Pa.

Etes-vous torturé par le rhumatisme ?

"Le "Kidney Wort" m'a guéri lorsque les médecins m'avaient condamné et après que j'eus souffert pendant trente ans.
Elbridge Malcolm, West Bath, Maine.

Aux femmes qui sont malades ?

"Le "Kidney Wort" m'a guérie d'une maladie dont je souffrais depuis plusieurs années. Plusieurs de mes amies qui en ont fait usage en disent le plus grand bien."
Mde H. Lamoreaux, Ile La Mothe, Vt.

Si vous voulez chasser la maladie et jouir d'une bonne santé

Faites usage du

KIDNEY-WORT

Le Purificateur du Sang.

Hotel du Castor

451 et 453 rue Sussex, Ottawa. Les agents-voyageurs trouveront bonne table et des voitures toujours prêt s à cet hôtel Prix modérés. Un téléphone est attaché à l'établissement.

E. CHEVRIER, propriétaire

Ottawa, 18 déc. 1884. 1an

VALIN & ADAM,

Avocats et Notaires Publics.

ARGENT A PRETER.

BUREAU : **25 rue Sparks,** vis-à-vis l'Hotel Russell.

J. A. VALIN, A. A. ADAM.

M. Adam, membre du barreau de Québec, s'occupera aussi des affaires requérant son attention dans cette province.

28 fevrier 1885 1an

L. A. Oliiver

AVOCAT.

Bureau.—Encoignure des rues Rideau et Sussex, Block d'Egieson, Ottawa, Ont.

☞ *ARGENT A PRETER* ☜

Ottawa, 3 janvier 1883

G. J. Labelle,

Huissier de la Cour Suprême, B. C.

RUE BRITANNIA,

HULL.

Ottawa, 20 nov. 1881 1 an

J. L. N. GUINDON, L. L. B.

AVOCAT

124 Rue PRINCIPALE, Hul

—ET—

45 Rue MURRAY, Ottawa

Ottawa, 20 nov. 1884 1 an

G. G. LAVERDURE

MAGASIN GÉNERAL DE

FERRONNERIE

Vous trouverez chez moi tout ce qu'il faut dans cette ligne

Ou ils, Clous, Câble, Chaine Etc.

Peintures, Huiles, Vernis, Vitres, Mastic, Etc.

Comme par le passé un assortiment complet de

QUINCAILLERIE.

69 & 71 Rue WILLIAM

CHEMIN DE FER INTERCOLONIAL

La Grande Route Canadienne jusqu'à l'Océan. n'est pas surpassée pour la rapidité le confort et la sureté.

Chars palais et chars dortoirs joints à ceux des trains express. Bonne salle à diner à des distances convenables. Aucun Bureau de douane pour examiner.

Les chars Pulman qui quittent Montréal les lundi, mercredi et vendredi se rendent directement à Halifax, et ceux qui quittent le mardi, le jeudi et le samedi se rendent à Saint-Jean directement.

Les passagers de toutes les parties du Canada et des Etats de l'Ouest, pour la Grande Bretagne et le Continent devront prendre cette route, évitant ainsi plusieurs centaines de milles de la navigation d'hiver.

Importateurs et Exportateurs

Trouveront avantageux de se servir de cette route, vu qu'elle est la plus rapide et que ses taux de transport sont aussi bas que ceux de toute autre ligne.

Le trafic direct est expédié par des convois rapides spéciaux, et l'expérience a prouvé que la route de l'Intercolonial est la plus rapide pour le fret d'Europe, venant ou en destination des divers points du Canada et des Etats de l'Ouest.

On peut obtenir des billets et aussi tous les renseignements désirables sur la route, les taux de passager ou de fret en s'adressant à

E. KING, Agent de billets,
No 15, rue Elgin, Ottawa.
ROBERT B. MOODIE,
Agent pour les passagers et le fret de l'Ouest, 93 bloc Rossin, rue York, Toronto.
D. POTTINGER,
Surintendant général.

Bureau du chemin de fer.
Monoton. N. B., 27 Nov. 1884 —1 an

SPRUCINE

Une des meilleures préparations offertes jusqu'à au public, pour le soulagement immédiat et la guérison de la Toux, du Rhume, de la Bronchite, de l'Enrouement, de la Croupe et de toutes les maladies de la Gorge et des Poumons.

A vendre partout à 25c et 50c la bouteille.

B. E. McGALE, Chimiste, Montréal.

Sirop des Enfants du Dr Goderre

Ce sirop est préparé avec l'approbation des professeurs de l'Ecole de Médecine et de Chirurgie de Montréal, Faculté de Médecine de l'Université du Collège Victoria.

Le sirop des enfants est supérieur à toutes les préparations calmantes offertes aux mères de famille pour conserver la santé de leurs enfants ; il peut être donné avec la plus grande confiance aux enfants dans les cas suivants : Colique. Diarrhée, Dyssenterie, Dentition douloureuse, insomnie, Toux, Rhume, Coqueluche, etc.

Demandez le SIROP DU DR GODERRE et n'en achetez point d'autre.

En vente par tout le Canada et les Etats Unis

PRIX, 25 Cts. LA BOUTEILLE,

Seul propriétaire,
B. E. McGALE, Chimiste.
Montréal

1883. 1a

Le Monde Poétique

ABONNEMENT : **18 fr. par An**

REVUE DE POÉSIE UNIVERSELLE

— PREMIÈRE ANNÉE —

BUREAUX : 14, rue Séguier, PARIS

ABONNEMENT : **18 fr. par An**

LE **MONDE POÉTIQUE** PARAIT LE 10 DE CHAQUE MOIS

(Le premier Numéro a paru le 30 juin 1884)

Le Monde Poétique doit son grand et rapide succès à l'excellence de sa rédaction, au choix judicieux des Études accompagnées de textes en toutes les langues, au but élevé qu'il se propose, permettant aux jeunes d'avenir de débuter à côté des écrivains les plus illustres d'aujourd'hui. Chaque mois, cette magnifique publication apporte à ses lecteurs l'écho fidèle du mouvement poétique de partout. La modicité de son prix le rend accessible à toutes les bourses.

Le Monde Poétique est désormais un organe nécessaire pour tous ceux qui s'intéressent à cette fille sublime de l'imagination : la Poésie.

SOMMAIRE DU N° 1

Les Poètes français contemporains (Leconte de Lisle) : *Louis Tiercelin.* — Dans l'air léger : *Leconte de Lisle.* — Chansons andalouses : *José Maria de Heredia.* — La Poésie contemporaine en Allemagne : *Edouard Lœwenthal.* — Björnstjerne Björnson : *Auguste Strindberg.* — Chroniques dramatique, musicale, artistique, Revue bibliographique, Echos.

SOMMAIRE DU N° 2

Le Principe poétique : *Emile Blémont* (d'après Edgar Poë). — Flux et Reflux : *François Coppée.* Les Poètes français contemporains (Leconte de Lisle), suite : *Louis Tiercelin.* — Euthanasie : *Paul Bourget.* — De la Poésie malaise : *Aristide Marre.* — Chronique dramatique, Chronique musicale, Nécrologie (Léon Valade), Revue bibliographique, Echos.

SOMMAIRE DU N° 3

Les Poètes français contemporains (Leconte de Lisle), fin : *Louis Tiercelin.* — A l'implacable : *Armand Silvestre.* — Calabrun (Crépuscule) : *Teodor Aubanel.* — Chansons populaires de la Bohême : *Valentin Kisler.* — L'Ombre de Cornélie : *Frédéric Plessis.* — Mistral (Rapport sur le prix Vitet) : *E. Legouvé*, de l'Académie Française. — Chonique, etc.

SOMMAIRE DU N° 4

Les Poètes français contemporains (Sully Prudhomme : *Zénon-Fière.* — Alperose : *Grandmougin.* — La Poésie du Rigvéda : *P.-E. Foucaux*, professeur au Collège de France. Larmes : *Dorchain.* — Foi : *Alcide Lemaire.* La Poésie portugaise : *Mariano Pina.* — Chronique artistique. — Revue bibliographique, Echos.

Tous les Numéros sont illustrés de vignettes, culs-de-lampe, lettres ornées, etc., composés spécialement pour le MONDE POÉTIQUE par M. Taxile DOAT, artiste de la Manufacture de Sèvres, Grande Médaille d'Or de l'Union des Arts décoratifs.

Chaque année, le MONDE POÉTIQUE formera un magnifique volume avec titre et faux-titre en deux couleurs

Adresser les demandes d'abonnement à l'Administration du Monde Poétique,
14, RUE SÉGUIER, A PARIS

Chaque demande d'abonnement doit être accompagnée de sa valeur en chèque, mandat ou timbres-poste.

TRÉSOR DE LA GORGE

Diplôme d'Honneur

PASTILLES de A. GICQUEL

Au CHLORATE de POTASSE

Le remède héroïque par excellence pour combattre les

Maux de Gorge, Extinction de Voix,
Amygdalite, Esquinancie,
Aphtes, Croup, Angine, Gangrene de la Bouche,
Salivation mercurielle, Scorbut,
est sans contredit le

CHLORATE de POTASSE

(SEL DE BERTHOLLET)

Les célébrités médicales de tous les pays telles que MM les Drs Trousseau, *Pidoux Blache, Barthez, Bergeron, Demarquay, Pournier, Stredey, Fauvel*, etc., ont préconisé ce produit.

Les **PASTILLES GICQUEL** sont le médicament le plus en vogue et le plus le droit de compter pour la guérison des Affections des muqueuses de la **BOUCHE** et de la **GORGE**

Contre les *Apthes*, l'*Enrouement*, les *Toux Suffoquantes des Amygdales* du *Pharynx* et du *Larynx*, leurs effets sont surprenants.

Avec l'emploi des **PASTILLES GICQUEL**, le traitement mercuriel n'est indispensable pour certaines affections, peut être continué longtemps. Et dans les *Affections des Gencives*, l'usage de ces **Pastilles** amène une amélioration immédiate et ensuite une prompte guérison.

PARIS, A. GICQUEL, Phien de 1re cl., 4, r. Delaroche. PARIS

Dépositaire à Québec Dr Ed. MORIN & Cie, Phien-Ch., 314, r. St-Jean

HOTEL

TENU PAR

JOSEPH DESLOGES,

No 21 RUE MURRAY, OTTAWA

(Ci-devant occupé par Joseph Mantha)

De spacieuses écuries sont attachées à l'établissement. M. Desloges étant agent pour les marchands de bois, attire l'attention des hommes de chantiers qui en allant se pensionner chez lui, trouveront à s'engager immédiatement,

10 déc. '84 3 m

CHEMIN DE FER

"CANADA ATLANTIC"

LA

VOIE LA PLUS COURTE

ENTRE

OTTAWA ET MONTREAL

Et tous les points à l'est.

4 CONVOIS A PASSAGERS 4

Tous Les Jours

AVEC

CHARS PULLMAN.

Raccordement à la gare Bonaventure, de Montréal, avec le chemin de fer Grand Tronc. Vermont Central, et les trains du chemin de fer Delaware et Hudson, dont les lignes s'étendent jusqu'aux Provinces maritimes et aux villes de Nouvelle Angleterre, Troy, Albany et New York.

A partir du 2 Janvier 1884, les trains circuleront comme suit :

Partant d'Ottawa.	Arr. à Montréal.
8.00 a.m.	11.35 a.m.
4.50 p.m.	8.20 p.m.
Pr't de Montréal.	**Arr. à Ottawa.**
8.45 a.m.	12.20 p.m.
4.30 p.m.	8.00 p.m.

Tous les convois à passagers se rendent directement à Montréal, sans changement de chars ni de locomotive et indépendamment de tous les autres trains du Grand Tronc.

Les trains quittant Ottawa à 8 heures du matin se raccordent au Coteau avec le train direct pour Toronto et toutes les stations intermédiaires qui arrive à Toronto à 10 heures du soir.

Le train partant de Montréal à 8.45 du matin se raccorde avec l'express de nuit venant de Boston et New-York viâ Springfield, quittant Boston viâ Lowell à 7.00 p.m., viâ Fichburg à 6.00 p.m. et New-York à 4.30 p.m., arrivant à Montréal à 8.25 du matin.

CHEMIN DE PREMIERE CLASSE

ET RAILS NEUFS EN ACIER

Les passagers pour le Sud et l'est changent de chars à la gare Bonaventure à Montréal où leur bagage est transféré sans frais extra et sans que le passager ait à s'en occuper.

Le bagage est chéqué pour n'importe quel endroit.

Les billets et tout autre renseignement peuvent être obtenus aux bureaux du Grand Tronc rue Sparks, et au dépôt des billets, rue Elgin.

Le départ et l'arrivée des trains sont réglés d'après l'heure du 75ème méridien.

D. C. LINSLEY,
Gérant.

A. G. PEDEN,
Agent gén. des passagers.
Ottawa, 22 août 1884.

EXPOSITION de PARIS 1878
HORS CONCOURS

Guérison de l'**ASTHME** Par la **POUDRE** du **Dr Cléry**

Dépositaires à *Québec* : Dr Ed. MORIN & Cie.

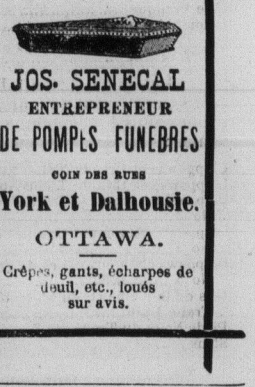

JOS. SENECAL

ENTREPRENEUR

DE POMPES FUNEBRES

COIN DES RUES

York et Dalhousie.

OTTAWA.

Crêpes, gants, écharpes de deuil, etc., loués sur avis.

L'ORGANISME de L'HOMME

Est l'œuvre la plus complexe du créateur et quand ce mecanisme si compliqué, et si artistement fait, est dérangé par la maladie, on doit rechercher le moyen le plus efficace, et ce secours doit être demandé aux plus expérimentés, car le corps humain est quelque chose de trop précieux pour être négligé. Alors s'élève la question : "Quel médecin employer ?"

Le Dr OSCAR JOHANNESSEN, de l'Université de Berlin, Allemagne, a fait une étude de toute sa vie, du système nerveux et geniteurinaire.

SES REMEDES GUERISSENT

Toute Débilité ou dérangement du système nerveux, y compris la Spermathroée, Gonorrhée, la Sphilie, la Stricture et l'Impotence, etc,, etc.

PARCEQUE vous avez été trompé et abusé par les CHARLATANS qui prétendaient guérir cette classe de maladie, n'hésitez pas à essayer de la méthode du Dr JOHANNESSEN, avant que cette maladie devienne chronique et incurable.

☞ **GRATIS** ☜

On enverra par la malle un traité précieux du système du Dr Johannessen parfaitement cachetée à toute personne souffrant de cette maladie, pourvu qu'elle s'adresse à son seul agent autorisé, aux Etats-Unis ou au Canada.

HENRY VOGELER,
49, South Street, New-York.

Divers symptômes compliqués sont traités par les prescriptions spéciales du docteur Johannessen d'après l'avis d'un médecin dûment qualifié.

Toute correspondance confidencielle et toute réponse est envoyée frais de poste payé.

6c 84 1 an

Aux Inventeurs

J. Coursolle & Cie.,

Solliciteurs de Brevets d'Inventions Dessins de Fabrique, Marques de Commerce et de Bois

Agences et Correspondants aux Etats-Unis, en Angleterre et en France.

J. COURSOLLE & Cie.,
CHAMBRE VICTORIA,
Vis-à-vis le bureau des Brevets,
OTTAWA, Ont.

B. P —Boite 65
24 Fév 1883

—Faites l'essai de la VALERIA. C'est la meilleure pommade contre la chute des cheveux et la Calvitie En vente chez C. O. DACIER, Pharmacien, rue Sussex